Impresso nas machinas rotativas de MARINONI

Correio da Manhã

Director -- EDMUNDO BITTENCOURT

Impresso em papel da casa P. PRIOUX & C. Paris

ANNO XI—N. 3.934 | RIO DE JANEIRO — SEXTA-FEIRA, 26 DE ABRIL DE 1912 | Redacção—Rua do Ouvidor, 162

O PRESIDENTE E O RECONHECIMENTO

Amigos do marechal Hermes, pessoas honradas com a sua confiança, contam que s. ex. justifica o seu exclusivismo partidario no reconhecimento de poderes, a sua opposição a que se respeite o direito das minorias, com a necessidade de uma Camara toda dedicada ao seu governo, e até á sua pessoa, para lhe não crear embaraços na adopção de medidas imprescindiveis e urgentes exigidas pela situação financeira do paiz. Si esta é a razão da intransigencia e intolerancia attribuidas ao presidente da Republica, e não motivos pessoaes, ancia de vindictas, como propalam outros, um pouco de reflexão convencerá s. ex. de que está em erro, e que melhor para a marcha do seu governo é a existencia, na Camara, de uma minoria que mantenha a cohesão da maioria e lhe imponha disciplina. A utilidade das opposições para os governos é um truismo, e, portanto, coisa que não precisa demonstração.

Repetem, cá fóra, politicos frequentadores assiduos do Cattete e do Guanabara, que o marechal não se cansa de dizer, referindo-se aos opposicionistas dependentes de reconhecimento nas duas casas do Congresso, que não quer poupar inimigos, para lhes não morrer nas mãos. Si é verdade, o marechal enxerga inimigos onde não ha sinão adversarios do seu governo, adversarios que na ultima legislatura, extremes de paixão partidaria e tambem de intuitos subversivos, lhe prestaram, é certo, em mais de uma séria emergencia, em momento das maiores difficuldades para a sua administração, apoio significativo e valiosissimo. Na revolta dos marinheiros toda a opposição esteve a seu lado. E na discussão e votação dos orçamentos, si houve opposicionistas a principio intransigentes, cederam elles, afinal, do seu proposito de obstrucção; e outros, a maioria delles, fizeram opposição governamental, isto é, opposição que não recusou seu concurso á votação das leis de meio.

A critica aos actos do seu governo que a merecerem, desta não escapará o presidente da Republica. Constitua como constituir o Congresso, ella surgirá das fileiras até dos que mais fervorosamente lhe protestam, neste momento, apoio e dedicação. Mas a opposição não lhe recusará os meios de debellar a crise economica que tanto o preoccupa. E' questão de patriotismo, e patriotismo não é privilegio dos que se acham ao seu lado; têm-no tambem os que militam em fileiras oppostas. Não seja aquella preoccupação, a necessidade de outras medidas governamentaes, a solução que se impõe de problemas administrativos, motivo para o marechal faltar aos seus solennes compromissos, pela representação das minorias, deixando mal do mesmo modo os homens politicos que apoiaram e recommendaram á nação a sua candidatura com um programma de que seria escandalosa negação a execução das ordens que se dizem já partidas do alto para o exterminio das opposições e reconhecimento compacto das deputações oriundas da conquista a ferro e fogo de alguns Estados.

Na sua brilhante oração, pronunciada perante a commissão de poderes do Senado, recordou o sr. Barbosa Lima o exemplo de Floriano, que, após a victoria, coberto de louros que grangeara na defesa da legalidade, no auge de sua força e prestigio, deixou que as duas casas do Congresso, no reconhecimento de poderes dos seus eleitos, agissem com a maxima independencia. Por modo nenhum Floriano interveio. Um só candidato não mereceu a sua cabala. E entraram para a Camara mais de um dos seus adversarios, inimigos que combateram seu governo, alvejando a sua pessoa, de armas nas mãos. Elle acabava de suffocar uma guerra civil, e, no emtanto, esqueceu resentimentos, suffocou odios e rancores, para não influir na constituição das duas camaras, que tinham, entretanto, que approvar seus actos de extrema repressão, praticados na guerra que impoz o rigoroso estado de sitio, e quando era possivel a sua responsabilidade. Imite-o o marechal Hermes. E' uma boa lição, que não vem de um presidente paizano, mas de um militar, e que militar!

GIL VIDAL

Topicos e Noticias

O TEMPO

O estado da atmosphera foi hontem semelhante ao dos dias precedentes: nublado pela manhã até cerca das 9 horas, sol até ás 6 horas, depois [illegible] e ameaço de chuva até á noite, durante a qual o céo se recamou de estrellas e a lua.

Variação thermometrica: 24°,5, maxima e 21°,1.

HONTEM

INTERIOR — Foi concedida a medalha de [illegible] de 1ª classe ao menor Fernando Drummond Cadaval.

— Exonerado do cargo de inspector geral do Corpo de Bombeiros o tenente-coronel Coelho Pires, sendo nomeado para substituil-o, em commissão, o major Marciano de Oliveira e Avila.

— Deu entrada no Ministerio da Agricultura [illegible] de requerimentos de criadores sobre registro de marcas para animaes.

— O Thesouro Nacional foi autorizado a effectuar pagamentos.

— No Thesouro Nacional foram lavradas diversas [illegible] de compra e venda de terrenos e [illegible]

— O ministro da Fazenda mandou incluir em [illegible] pagamento diversas pensões de montepio.

— O ministro da Fazenda teve conhecimento [illegible] iniciado na delegacia do Espirito Santo [illegible] de 2ª entrancia.

— O Thesouro Nacional recebeu a quantia de [illegible] proveniente da renda de 16 a 22 do corrente da E. F. Central do Brasil.

EXTERIOR — Foi annunciado officialmente [illegible] V irá a Portland no dia 5 de maio [illegible] de passar revista á esquadra da me[illegible]

— Foi tumultuosa a sessão da Duma Nacional [illegible] interpellações dos octubristas [illegible] ultimos acontecimentos em Lena.

— O tribunal do Jury de Londres condemnou [illegible] de trabalhos forçados o individuo [illegible] assassinar o banqueiro Rotschild.

— [illegible] Vedrines partiu de Paris para Bruxellas [illegible] aeroplano, afim de dali levantar vôo [illegible] e, após isso, tentar a travessia do [illegible]

— A Agencia Stefani desmentiu os boatos [illegible] as forças navaes italianas teriam [illegible] ilhas do mar Egêo, ao norte de Stam[illegible]

— [illegible] inaugurado, em Veneza, com grande solennidade, o novo campanario da egreja de S. Marcos, assistindo á ceremonia, como representante do rei Victor Manuel, o duque de Genova. Foram, por essa occasião, abençoados os sinos da mesma egreja.

* Os revolucionarios paraguayos, que se acham em Posadas, atiraram novamente sobre a costa argentina, avariando o navio *Clemencia*.

Procuraram o presidente da Republica, no palacio do Cattete, os deputados João Gayoso e Monteiro de Souza e o dr. Ernesto Garcez.

Estiveram no Ministerio do Interior: deputados Augusto de Lima e Francisco Bressane; drs. Belisario Tavora, Brasilio Machado, Pires Farinha, Moreira da Silva, Mello Mattos, Graça Couto, Juliano Moreira e Carlos Nabuco; maestro Alberto Nepomuceno, coroneis Silva Pessoa, Mello Reis, Souza Aguiar e Zoroastro Cunha.

Estiveram no gabinete do ministro da Viação: senador F. Mendes, drs. Carlos Euler, Demetrio Ribeiro, Ewbank da Camara e Julio Keller.

Caixa de Conversão

Foi o seguinte o movimento:

Entradas: libras 307-0-0 e dollars 145.

Saidas: libras 11.022-10-0, francos 2.010, ouro nacional 420$ e pesos argentinos 500.

Lastro:	
Ouro em deposito	349.022:293$259
Responsabilidade do Thesouro: lei n. 2.357 e decreto n. 8.512	19.339:776$016
Total	368.362:071$275
Emissão:	
Notas em circulação	368.352:050$000
Moeda subsidiaria	10:021$275
Total	368.362:071$275

Cambio

Praças	90 d/v	A' vista
Sobre Londres	16 3/16	16 1/32
" Paris	$589	$595
" Hamburgo	$727	$734
" Italia	—	$504
" Portugal	—	$314
" Nova York	—	3$082
Libra esterlina em moeda	—	15$025
Duro nacional, em vales, por 1$	—	1$687
Bancario	16 5/32	16 7/32
Caixa matriz	16 3/16	

Renda da Alfandega

Em ouro	200:307$525
Em papel	291:669$041
Arrecadada de 1 a 25 do corrente	8.523:196$399
Em egual periodo de 1911	7.370:178$415
Differença a maior em 1912	1.153:017$984

HOJE

Está de serviço na Repartição Central de Policia o 1º delegado auxiliar.

* O Correio expede malas pelos seguintes vapores: "Teixeirinha", para Cabo Frio e S. João da Barra; "Guahyba", para Bahia, Maceió e Recife; "Industrial", para Cabo Frio, postos do Espirito Santo, Viçosa e Mucury; "Regina Elena", para Santos, Rio da Prata, Matto Grosso e Paraguay; "Tropeiro", para Rio Grande do Sul; "Nordhvet", para Buenos Aires; "Plata", para Santos e Buenos Aires; "Homer", para Victoria e Nova Orleans; "Crefeld", para Victoria, Bahia, Recife, Madeira e Europa, via Lisboa.

Missas

Reza-se a seguinte, por alma de: Domingos Lima Barros.

Reuniões

Effectuam-se as seguintes, além das annunciadas na *Vida Operaria*:

Ben. Loj. Cap. Amor da Ordem, ás 8 horas da noite;

Grupo Smart.

Secção Livre

Publicamos:

Associação dos Empregados no Commercio do Rio de Janeiro.

Emprestimos e hypothecas.

Aviso aos pharmaceuticos.

Agua de Melissa.

Loteria da Capital Federal.

Vinol.

Tijuca — Alto da Boa Vista.

Convite aos portuguezes.

A' tarde e á noite

Theatro S. Pedro — *O barbeiro de Sevilha.*

Theatro Recreio — *Papá Lebonnard.*

Palace-Theatre — Variedades.

Theatro Apollo — *Comboio n. 6.*

Cinema Avenida — *Luta nas trevas* e outros films de valor.

Pavilhão Internacional — *A' rédea solta!*

Cinema-Theatro S. José — *A familia Sarmento.*

Cinema Theatro Chantecler — *A Casta Susanna.*

Cinema Idéal — Magnifico programma novo.

Cinema Parisiense — Surprehendente programma novo.

Cinema Odeon — Programma attraente e novo.

Cinema Paris — Majestoso programma novo.

Cinema-Theatro Rio Branco — *O diabinho de saias...*

Parque Fluminense — Variedades.

Reconhecido senador o sr. Campos Salles com a urgencia que, para o acto da sua proclamação solicitou o sr. Pinheiro Machado, já hontem appareceu na camara alta o pedido do governo, afim de que seja permittido ao grande homem permanecer na sua funcção de ministro plenipotenciario na Argentina, independente do mandato politico de que acaba de ser investido.

Está assim o sr. Salles com um pé na politica interna do paiz e o outro nas brilhantes vantagens da diplomacia. Nestes tempos de agitadas questões politicas, em que o presidente da Republica não sabe de que modo deve formar no Parlamento a sua "phalange", e encontra, na organização della, toda a sorte de obstaculos, já é para um homem como o sr. Campos Salles ter muita sorte conservar-se afastado das lutas, sem compromettter a sua palavra e sem ter attitudes perigosas, fazendo de bom moço, promovendo a paz externa e a amizade dos outros pelo Brasil, emquanto cá dentro se faz a guerra dos partidos e a inimizade das correntes politicas que se encontram.

A' sua discreção na campanha das candidaturas deve o sr. Campos Salles a cadeira de senador por S. Paulo, que lhe garante uma brilhante figura na politica do paiz. Mas, nessa posição, o illustre estadista teria muitas vezes de se manifestar sobre os problemas em fóco. Para um homem como elle, que fez algumas phrases bonitas a respeito da intangibilidade da Constituição, não ficaria bem estar agarrado á cadeira, caladinho, assistindo, indifferente, aos varios golpes que o actual governo dá no estatuto chamado basico e fundamental do regimen.

Partir para a Europa, segundo o habito classico de certos politicos de menor vulto, seria a cobarde confissão da sua fraqueza. O logarzinho de ministro plenipotenciario caiu como o maná do céo, no tempo de Moysés. E ainda mais propicio é esse maná, quando o proprio governo que o nomeia se dirige ao Senado, pedindo que o considere em commissão na Argentina. Continuará o sr. Campos Salles promovendo a paz em Buenos Aires, sem a perda da cadeira aqui, no palacete do conde d'Arcos.

Poucos politicos têm tanta sorte, num momento destes, assim perigoso e agitado, em que a discreção, sendo a melhor das virtudes, é tambem a mais difficil de se adquirir...

O presidente da Republica não compareceu hontem ao palacio do Cattete, tendo permanecido no Guanabara, onde conferenciou com os ministros da Fazenda, da Agricultura e do Exterior, prefeito, chefe de policia e commandante da Brigada Policial.

Estiveram tambem com s. ex., no Guanabara, os intendentes Leite Ribeiro, Fonseca Telles e Malcher Bacellar.

Alguns contestantes das eleições para deputados federaes que se effectuaram em varias circumscripções da Republica estão realmente aborrecidos com algumas commissões de inquerito, em virtude da maneira por que ellas os ouvem, absolutamente distrahidas da gravidade do momento, no qual a exposição dos algarismos representando votos, nullos e perfeitos, reveste a significação portentosa da acquisição de um grande direito, qual o de representar o paiz na mais effectiva fórma da sua soberania politica.

Com effeito, não é raro ver as mais logicas e concludentes dissecações eleitoraes do que houve a 30 de janeiro ahi pelos Estados, e aqui mesmo, e que soffreram as mais revoltantes indifferenças auditivas das commissões encarregadas de supportar essas longas e realmente cacetes demonstrações de que Fulano é realmente o eleito, emquanto Sicrano não passa de um phosphoro protegidissimo da politicagem. De permeio com algumas coisas mais ou menos desarrazoadas de pretendentes a "pae da patria" ha effectivamente muita coisa aproveitavel, partida de candidatos de cujo direito não é licito duvidar. Esses mesmos são, entretanto, sacrificados na exposição que desse direito fazem, porque algumas commissões, ou já têm o santo e a senha do que devem fazer, ou preferem agir discrecionariamente ao sabor das suas predilecções.

Entretanto, si fossemos ouvidos, nesta tormentosa quadra de reconhecimento de poderes, nós ousariamos aconselhar essas commissões, sobre as quaes ha bem justificados resentimentos, a que soffressem o castigo de ouvir religiosamente a todo o mundo contestante que confie na sua investidura parlamentar.

Afinal, ninguem póde evitar que, resolvido o tormentoso caso do reconhecimento, taes ou quaes candidatos vão para a sua terra a affirmarem que só não são deputados porque a commissão á qual incumbia examinar o seu direito legislativo jámais lhes prestou a minima attenção.

E é isso o que urge evitar a todo transe, mesmo porque bem póde ser que algum neophyto na arte de contestar eleições se veja de uma hora para outra na obrigação de fazer que a sua commissão o ouça á força. Positivamente, isso não é de desejar, e nem só para as commissões fica bem ouvir o pessoal que lhes fala como á propria Providencia: tambem o publico que vae assistir ao reconhecimento fica na convicção de que só não será deputado quem não tiver direito a sel-o.

Uma commissão de operarios da União foi hontem ao palacio do Cattete, pedir ao presidente da Republica dispensa do ponto no dia 1º de maio proximo, em homenagem á data da festa do trabalho.

A mesma commissão convidou tambem s. ex. para assistir, naquelle dia, á festa que se realizará na Villa Proletaria Marechal Hermes, em Deodoro.

Achando-se ausente o presidente da Republica, foi a commissão recebida pelo seu secretario.

Faz honra aos meritos de quem a organizou a passeata de homenagem ao tenente Mario Hermes, hontem promovida, pelo prosaico motivo do seu anniversario natalicio. A linha de tiro do Jouvin, em bondes especiaes, e os foguetes do Paschoal constituiram a nota mais distincta dessa magnifica festa, onde oradores abalizados, cheios de experiencia das manifestações de apreço, salientaram os dotes naturaes, e os adquiridos, do eminente anniversariante. Para que aquella ceremonia tivesse um caracter de tocante intimidade, levaram ao robusto moço, cuja fortaleza de animo e de corpo já foi louvada pelo Nicanor, um retrato do pae, em soberba moldura. O retrato foi dentro de um automovel, puxando a longa fila de carros especiaes, alugados a Jardim Botanico.

Deste modo, o kronprinz, herdeiro da corôa de seu velho progenitor, póde, deante da tela, mirar as qualidades physicas daquelle que lhe transmittira a vida e o pendor pela politica, orgulhando-se de pertencer a uma estirpe de marechaes, de onde, para o serviço da patria, tão grandes e nobres aptidões têm saido.

Não é demais que se louve a festinha de hontem. Ella esteve, ainda assim, bem abaixo dos merecimentos do illustre mancebo a quem era dedicada. Mas já revelou, neste paiz de injustiças para com os grandes homens, um sentimento de justiça e reconhecimento pelo muito que tem praticado, nas armas como na politica, em beneficio do paiz, o joven filho do marechal.

E' possivel que alguns politicos irritados, ou descontentes jornalistas da opposição reclamem contra a abundancia, na passeata, dos fogos de Bengala, custeados pelas verbas equivocas da Imprensa Nacional; é mesmo provavel que, rufando os guisos de um velho thema, já sediço e fóra de moda, elles peçam a pena de morte para o Paschoal, porque, contra as posturas municipaes, atacou foguetes em plena rua. Mas qual foi, meus senhores, o movimento generoso, de justiça ou magnanimidade que, neste mundo, não encontrou um obstaculo?

Da mesma fórma, para não fugir á odiosa regra geral, a glorificação do kronprinz tem adversarios e até inimigos. Estes, entretanto, nada valem e aquelles pouco representam na cotação social. O excellente ephebo que hontem completou annos está muito acima delles, e, para gloria e lustre do Brasil, mais algumas manifestações de apreço ha de receber, pelos muitos anniversarios que, com a ajuda de Deus e do seu medico, o capitão Getulio, ainda terá de festejar...

No palacio Itamaraty realizou-se hontem a audiencia semanal, concedida pelo ministro das Relações Exteriores aos membros do corpo diplomatico.

Não sabemos até quando teremos de reclamar improficuamente contra os constantes e repetidos desastres de automoveis que estão occorrendo todos os dias no Rio de Janeiro, sem que a policia ou a inspectoria de vehiculos se lembre de adoptar medidas efficazes, para melhor garantir a vida da população carioca, tida em tão pouca monta pela impericia e negligencia dos *chauffeurs*.

Ainda ante-hontem foram registrados nada menos de seis desses accidentes, quasi todos causados por imprudencia dos conductores de vehiculos, e a policia não os incommodou, nem tratou, siquer, de apurar a culpabilidade desses individuos.

Tal indifferença, asseguratoria da impunidade e estimuladora de novos delictos, por parte de quem tão pouco caso faz da vida de seus semelhantes, póde vir a ter ainda as mais lamentaveis consequencias, como já teve com o caso ha poucos dias occorrido no largo de S. Francisco a previsão da impunidade em que ficaria o incendiario do café da rua dos Andradas.

Não poderemos aconselhar semelhante alvitre; mas a verdade é que, quando em desespero de causa, entender o povo de fazer justiça por suas proprias mãos, será naturalmente á inspectoria de vehiculos e á policia do sr. Belisario Tavora que caberá a responsabilidade por taes excessos.

A violencia não se justifica, mas attenúa-se muitas vezes e não encontra quem a condemne, como empregada como arma de defesa em uma sociedade desorganizada e em estado de completa anarchia, como aquelle em que se encontra a nossa neste momento.

Para o cargo de consul do Brasil, sem vencimentos, em Calcuttá, no Hindostão, foi nomeado o sr. Joakim D. S. Nahapiet.

E voltemos ao sr. Epitacio Pessoa. Na Parahyba fundou-se uma liga politica destinada a fazer triumphar a candidatura governista do sr. Castro Pinto. Como é das praxes da pro-Hermes-Wencesláo, da pro-Menna no sul, da pro-Coriolano, no Piauhy, e de algumas pro-Seabra que appareceram na Bahia, na Parahyba deveria surgir agora um rotulo mais ou menos fielmente politico que significasse o combate positivo e indefesso pelo homem, ao qual se pretende vincular o governo do Estado.

Pois na Parahyba, ao envez de se fundar uma liga ou muitas ligas politicas pro-Castro Pinto, appareceu vibrante de patriotismo, ainda ao outro dia, uma que se denomina — *Pro-Epitacio*. Caracteriza essa liga, na sua commovedora homenagem, a situação do "juiz exclusivamente juiz".

Porque, ainda que, de ora em deante, s. ex. entenda de fazer, ali mesmo no Supremo Tribunal, a sua profissão de fé "unicamente juridica", quem quer que o entenda póde falar nessa *Pro-Epitacio*, demonstrativa de que na Parahyba não ha problema politico, nem ha nada; mas, simples e unicamente, o sr. Epitacio Pessoa, enfeixando nas tenazes da sua mão juridica e nas dobras da sua toga toda a opinião e todas as aspirações dos parahybanos, satisfeitos ou não com o machadismo.

Nestas condições, que o coronel Rego Barros se cale e não tente desmoralizar a companhia isolada do capitão Massa...

Ao ministro da Agricultura offertou o sr. Firmino José da Rocha, viniculto residente em Ponta Grossa, Estado do Paraná, uma caixa de vinhos fabricados no seu estabelecimento, naquella cidade.

Ha já cerca de quinze dias que occorreu a sensacional catastrophe do *Titanic*, o mais notavel dos sinistros maritimos destes ultimos annos, não só pelo numero extraordinario de vidas que arrebatou, em condições verdadeiramente tragicas, como pelos avultados haveres que com o giganteseo paquete ficaram sepultados no fundo do oceano.

Todos os povos civilizados da terra se commoveram com esse facto, e quasi não houve governo ou parlamento do mundo que não significasse aos dois grandes paizes flagellados pela catastrophe os sentimentos de pezar e de solidariedade humana que semelhante desgraça despertou em todos os corações. A propria Camara dos Deputados do Brasil, ainda mesmo antes de se constituir definitivamente, approvou uma moção cujos termos já devem ter sido communicados aos governos da Inglaterra e dos Estados Unidos.

Só o nosso governo, preoccupado com a politicagem do reconhecimento, não teve até hoje um gesto nem um movimento que fizesse significar aos dois povos irmãos a intensa emoção e os sentimentos de piedade e sympathia que aquelle tristissimo accidente despertou nesta parte da America.

Por que tão injustificavel silencio e tamanha descortezia?

Não se diz, por ventura, representante do povo o governo que nos felicita?

Convem que essa estranha indifferença não continue por mais tempo. O Brasil deseja testemunhar ás duas nações amigas a grande commoção que sentiu com a perda de tantos entes humanos e tão grande copia de capitaes.

E' preciso que o governo se mova.

Para cura da tuberculose, usem o poderoso Elixir de Mastruço

O credito de 19.596:358$872, aberto agora para ajuste de contas com o Banco do Brasil, tem uma ligeira historia. Aquelle dinheiro evaporou-se com os encontrões que o sr. Leopoldo de Bulhões deu no cambio para o fazer attingir á sonhada casa dos 18 d. O prejuizo total soffrido pelo Thesouro Nacional foi além de 40.000 contos. Uma bagatella! Imagine-se a quanto subiria, si o sr. Bulhões, com a sua politica de alta a todo transe, fosse ministro por mais alguns mezes! Seria uma rebentação geral e completa.

Quereis comer bem?

No CASCATA.

Sóbe a algumas dezenas o numero de credores do Estado, porque os seus creditos cairam em exercicios findos. Deve-se isso á morosidade nos despachos dos muitos papelorios que fazem parte da fórma processual adoptada nos ministerios.

A' ultima hora, e quando já não podiam ser attendidos, choviam no Thesouro os avisos de pagamentos dos ministerios da Agricultura e da Viação.

Agora, os credores que esperem, durante mezes interminaveis, que o Ministerio da Fazenda esteja preparado para ordenar os pagamentos.

Mas assim mesmo é que isto vae bem.

O CASCATA têm o salão mais bem ventilado.

O acto do ministro da Viação, mandando que o agente do correio em S. João d'El-Rey recolha aos cofres as quantias que, nesta qualidade, recebeu, quando exercia, cumulativamente, o logar de engenheiro residente da E. de F. Oeste de Minas, merece os nossos applausos.

Destas columnas reclamámos contra a immoral nomeação daquelle agente para funcções technicas, que deviam caber a engenheiros civis; e profligámos o indecoroso accumulo dos dois empregos, percebendo por ambos.

Não fomos, então, attendidos. A decisão de agora corrige o abuso; mas é incompleta, desde que deixa indemne seu principal responsavel: o director da Estrada.

Onde se bebe o melhor Café? No AMORIM.

O sr. Julio Fernandez, ministro argentino acreditado junto ao nosso governo desde 1907, pretende partir definitivamente para Buenos Aires, com sua familia, em meados do mez entrante.

Lembramos aos nossos leitores de que continúa, hoje e amanhã, a venda a preços reclamo, nos Departamentos de roupas para Meninos e Meninas, da Casa Colombo.

Ao dr. Pedro de Toledo, ministro da Agricultura, dirigiram cumprimentos, congratulando-se com s. ex. pela inauguração da Escola Média ou Theorico-Pratica de Agricultura, annexa ao Posto Zootechnico de Pinheiro, os seguintes srs.: dr. Eduardo A. N. de Camargo, dr. José de Barros Franco Junior e a directoria do Asylo Agricola Santa Isabel, do Juparanã.

MALAS DE CABINE e todos os artigos inglezes indispensaveis para viagem — Na Torre Eiffel, Ouvidor 97 e 99.

A ministro da Agricultura enviou o director da Escola de Aprendizes Artifices de Pernambuco o relatorio dos trabalhos da mesma escola, durante o anno de 1911.

Distribuição de brinquedos e bonbons ás creanças, hoje e amanhã, nos Departamentos de roupas para creanças, da Casa Colombo.

O contra-mestre da Armada, José Gregorio Ferreira, foi nomeado para servir na flotilha do Amazonas.

Tem sido muito visitada, na Casa Vieitas, á rua da Quitanda n. 99, a grande exposição de quadros do pintor hespanhol L. Graner, inaugurada hontem.

O capitão-tenente machinista Candido Rodrigues teve ordem de desembarcar do *Piauhy*.

Preços reclamo, hoje e amanhã, nos Departamentos de roupas para Meninos e Meninas, da Casa Colombo.

Medida desastrada do ministro da Fazenda

15 contos de notas que... voaram

E' publico e notorio, pela noticia que o *Correio da Manhã* publicou, que foram roubadas da Caixa de Amortização 3.000 notas de 5$000, estampa 14ª. E' de 15 contos o valor do roubo. E' tambem notorio que o governo resolveu pôr em circulação as restantes notas da mesma estampa, dando-se baixa nos numeros das cedulas furtadas. Esta resolução implica a retirada da circulação das 3.000 notas desapparecidas, collocando-se assim em sérias difficuldades todas as pessoas que d'ora avante receberem notas de 5$000! Será preciso um constante confronto dos numeros de todas as notas daquelle valor e daquella estampa, quer por parte de quem as receber, quer de quem as pagar, o que é absolutamente impossivel.

Os directores de bancos tomaram já a unica resolução que poderiam adoptar: não receberão notas de 5$000. O exemplo propagar-se-á a todo o commercio, e ahi ficarão de subito immobilizados, forçadamente, centenas ou milhares de contos de réis, em virtude de uma medida impensada do ministro da Fazenda e da junta administrativa da Caixa de Amortização.

Ha poucos annos, da Casa da Moeda de Berlim desappareceu um pacote de notas de 100 marcos e de estampa que ha muito circulava. O governo allemão tomou a unica medida que o bom senso lhe poderia aconselhar: declarou immediatamente que a circulação das notas subtraidas não seria prejudicada. Por que? Porque não era justo sacrificar toda a população allemã ao crime praticado por uma ou mais pessoas, e porque não poderia, de facto, praticamente, sem graves prejuizos, paralysar a circulação das innumeras notas lançadas no mercado.

Ha annos tambem, dois falsificadores falsificaram notas do Banco de Portugal. A falsificação era tão perfeita que o perito mais habil não distinguia as notas falsas das verdadeiras. Foi o acaso que fez descobrir os falsificadores, dois irmãos photographos, que foram presos e condemnados. Ao Banco de Portugal affluiam notas com os numeros em duplicata, mas era impossivel dizer qual dellas era a verdadeira. A resolução tomada foi a unica possivel: deixar circular as notas, e ahi o caso era mais grave, porque, em vez de valores *a menos*, como nos casos de Berlim e do Rio de Janeiro, havia notas *a mais*, cuja importancia tinha de ser coberta pelo banco. Mas tambem não era possivel suspender a circulação das notas do typo e valor das que tinham sido falsificadas.

Acreditamos que o sr. ministro da Fazenda não reflectiu bem na medida que adoptou, que nenhuma vantagem trará ao Thesouro, que não facilitará a descoberta do autor do furto, e creará extraordinarios embaraços a toda a gente, banqueiros, commerciantes e particulares.

O remedio unico é... deixar correr o marfim! Que as notas roubadas circulem livremente, e que o Thesouro Nacional leve ao seu passivo mais 15 contos de réis, o que não é muito num paiz onde têm abundado os desfalques e as roubalheiras.

Imagine-se o que succederá quando o povo souber que os bancos se recusam a receber notas de 5$000!...

A Torre Eiffel

OUVIDOR, 97 e 99

Casacas

Smokings

sobrecasacas, fraques e ternos de veston e Jaquetão --

Sortimento completo

Foi exonerado, a pedido, do cargo de inspector geral do Corpo de Bombeiros, o tenente-coronel José da Cunha Pires, sendo nomeado para exercer, em commissão aquelle cargo o major do Exercito Marciano de Oliveira e Avila, que tomará posse amanhã.

Pentes e escovas - Fabricação especial para a **Perfumaria Nunes, 25, Largo de S. Francisco 25**

Para o logar de amanuense do Collegio Pedro II foi nomeado Eugenio Estevam Corrêa.

Bebam A rainha das

BRAHMA Cervejas

Apresentaram-se ás altas autoridades da Marinha o capitão de corveta Luiz Perdigão, por ter sido promovido; o capitão-tenente José Machado de Castro e Silva, por ter sido nomeado auxiliar da 1ª secção da Superintendencia do Pessoal, e o 1º tenente Francisco Xavier da Costa, por ter sido nomeado assistente da flotilha de Matto Grosso.

Rouquidão? Asthma? — BROMIL.

O ministro da Viação mandou pôr á disposição do director da Estrada de Ferro Oeste de Minas a quantia de 80:000$, para occorrer ás despesas imprevistas de que trata a verba 6ª, art. 33, da lei orçamentaria vigente.

SALDOS

de artigos fim de estação, preços reduzidos. CASA RAUNIER. Penultimo dia da venda com 20 °|° de desconto.

Seguiu hontem para a Europa, a bordo do *Oropesa*, o capitão-tenente Francisco de Paula Belfort.

NA CASA "CARNAVAL DE VENISE"

Ternos de casacas

Smokings forrados de seda

Sobrecasacas

Fracks

Vestons

Sortimento completo e muito novo

Preços os mais reduzidos

136, OUVIDOR

O ministro da Agricultura continúa sendo felicitado por motivo da assignatura do decreto que regulamenta a defesa economica da borracha, e dentre os varios telegrammas recebidos, nesse sentido, destacamos um do governador do Estado do Piauhy, datado de 23 do corrente, nos seguintes termos:

"Digne-se v. ex. acceitar os meus parabens por haver o sr. presidente da Republica assignado o decreto approvando o regulamento organizado por v. ex. para execução das medidas concernentes á defesa economica da borracha. E' um grande beneficio prestado pela actual e benemerita administração da Republica aos Estados productores de borracha. Saudações cordiaes. — *Antonino Freire*, governador."

S. ex. tambem recebeu do dr. Alberto Maranhão, governador do Rio Grande do Norte, um telegramma no mesmo teôr.

NA CASA "CARNAVAL DE VENISE"

Sobretudos, sem forro, forrados de lã e de seda.

Luvas de lã e de pelles.

Cache-nez e Cache-col.

Sortimento incomparavel, preços sem concorrencia.

136, OUVIDOR

O capitão-tenente Radler de Aquino vae ser nomeado addido naval nos Estados Unidos, logar que já exerceu.

A SAUDE DA MULHER: — Para irregularidades menstruaes e suspensão.

Reune-se a 9 do proximo mez, na Auditoria Geral de Marinha, o conselho de guerra a que responde o capitão-tenente Orlando Marcondes Machado e do qual é presidente o capitão de fragata Caio Pinheiro de Vasconcellos.

Chapéos para senhoras

Modernos e elegantes modelos — CASA RAUNIER. Penultimo dia da venda com desconto de 20 °|°.

O presidente do Tribunal de Contas, por portaria de hontem, concedeu 30 dias de licença ao 3º escripturario do mesmo tribunal, José Rezende de Vieira e Silva, para tratamento de sua saude, onde lhe convier.

APROVEITEM ATE O FIM DO MEZ!

A Camisaria Gomes vendera ternos de brim tussor já molhado sob medida por

35$000

HOJE — Abaixo do custo — HOJE

34 — *Travessa de S. Francisco* — 36

O Thesouro Nacional recebeu hontem a quantia de 560:541$616, importancia da renda arrecadada pela Estrada de Ferro Central do Brasil, dos dias 16 a 22 do corrente mez.

AGASALHOS

O maior sortimento, o mais variado, e a preços mais razoaveis; para senhoras, mocinhas, e *meninos*; na casa *Aguia de Ouro*. *Ouvidor*, 169.

Começou hontem, na Casa da Moeda, a conferencia e incineração dos sellos adhesivos do antigo typo, tendo-se incinerado 2.572.259 da taxa de 10 réis, no valor de 25:722$590.

A SAUDE DA MULHER: — Para hemorrhagias e incommodos uterinos.

Sabemos que o credito de 19.596:358$872, aberto para o ministro da Fazenda entrar em accordo com o Banco do Brasil para liquidação de suas contas com o Thesouro Nacional, na parte concernente á carteira cambial, se refere ao periodo de 1 de julho a 31 de dezembro de 1910.

Para o devido registro, esse decreto foi hontem remettido ao Tribunal de Contas.

Já provaram vinho "Vasco"?

Unicos importadores, FERRAZ DE MACEDO & C.

Por intermedio das collectorias federaes de Piratiny, Rio Grande, Itaqui, Julio de Castilhos e Santa Maria, no Estado do Rio Grande do Sul, tiveram entrada no Ministerio da Agricultura mais 100 requerimentos de creadores residentes naquelles municipios, solicitando registro de marcas usadas para assignalar o gado maior, subindo actualmente a 12.050 o numero de requerimentos de identica natureza até agora recebidos pelo mesmo ministerio.

Bebam Antarctica

A melhor de todas as cervejas.

Por decreto assignado pelo presidente da Republica, foi concedida a medalha de distincção de primeira classe ao menor Fernando Drummond Cadaval, filho do dr. José Ribas Cadaval e alumno do Instituto Dr. Schmidt, em Saint Gall, na Suissa, por ter salvado, com risco da propria vida, a de um outro menor, prestes a perecer afogado no lago Oreilinden, naquelle paiz.

Resolução importante?

A Camisaria Gomes vende ternos do legitimo linho tussor (já **molhado**), do valor de 55$, por **29$800**.

N. B. — Estes preços só serão mantidos durante os dias de sua grande liquidação.

Pingos e Respingos

Marido e mulher, casados ha tempos em São Paulo, obtiveram agora annullação de casamento, sob o pretexto de não ter sido o *conjugo vobis* realizado pelo poder competente.

— Depois de tanto tempo? Qual foi então o poder competente que deixou de funccionar no acto?

— O amor, naturalmente; conclue um poeta romantico, cheio de razões.

⁂

Os jornaes annunciam a suppressão de diversos trens da Central.

— Que vem a ser isto?

— O começo do fim. O governo acabará por supprimir o Frontin... da Central. E' o *trem* mais ordinario que por lá existe.

⁂

Authentica:

O dr. Barbosa Lima lia, ante-hontem, a sua contestação ao diploma do dr. Ribeiro de Britto. Finda a leitura, approxima-se um senador amigo e pede para ver o original.

— E' extraordinario! Barbosa, você mandou copiar isto pelo Quintino?

— Pelo Quintino? Por que?

— A letra é a mesma... diz o senador reparando na calligraphia.

— Mas sómente a letra, não é? indaga, malicioso, o malicioso contestante.

⁂

O sr. ministro da Viação declarou inexacta a noticia do pedido de exoneração do dr. Paulo de Frontin do cargo de director da Central.

— Pódem ficar tranquillos, os passageiros do *Bahia* e do *Acre*. Ainda esta vez o conde não será director do Lloyd Brasileiro.

⁂

O *Gil Blas*, annunciando a partida de Paul Adam para o Brasil, diz que o conhecido escriptor vem ap nas receber do nosso governo a quantia de sete mil francos, livres de qualquer despesa.

— Que te parece a boa nova?

— Os sete mil francos? Franquezas do *Gil Blas*!

— E', os francezes, por mais *francezes*, não deixam de ser *francos*.

— E as francezas?...

⁂

O senador Pires Ferreira ficou profundamente indignado quando, no Senado, o sr. Pinheiro Machado, voltando-se para o sr. Quintino, pronunciou o regimental "peço a palavra".

— O Pires vae romper em opposição?!

— Não. O representante do Piauhy acha que esta expressão não fica bem na bocca do maior dos brasileiros vivos!

— E como ha de dizer o Pinheiro, Pires?!

— Ordeno que me ouçam!

— Safa! exclamou o general Glycerio, que não perdêra as "primeiras" do Pires.

Cyrano & C.

As famosas construcções de edificios escolares

Um mostrengo convertido em lei e uma lei para atirar ao lixo

Pelas considerações que hontem fizemos viram os leitores o que representa de facto o edital da Prefeitura abrindo concorrencia para a construcção de predios escolares, na parte que se refere ao pagamento, *em dinheiro*, aos constructores.

A demonstração feita é tão cabal que a conclusão a que se chega é esta: ninguem se aventurará a entrar nessa concorrencia, que será um logro aos ingenuos que acudirem a ella.

Temos agora a outra fórma de pagamento: essa é por meio de apolices especiaes, vencendo o juro de 6 °|° ao anno e entregues aos constructores pelo seu valor ao par. Si a fórma de pagamento, *a dinheiro*, é um logro, a de apolices não é menor. Essas apolices desde que não são resgataveis, constituirão uma divida perpetua. O edital não fala em prazo para o resgate, donde se conclue que a divida a contrair será perpetua. Isto desvalorizará taes titulos, que só encontrarão mercado abaixo do par. Ora, como os constructores que fazem predios do que precisam é de capital, elles serão logrados acceitando tal fórma de pagamento, porque terão prejuizo seguro, indiscutivel, si forem vender as apolices, prejuizo tanto maior quanto maior fôr o numero de apolices em mãos de constructores.

Portanto, tambem por este processo de pagamento nenhum constructor se apresentará a servir a Prefeitura, a menos que, como já fizemos notar, surjam, de improviso, Rockefellers altruistas e bizarramente patriotas, o que são aves rarissimas nos tempos prosaicos que atravessamos.

Está, portanto, absolutamente condemnado o famoso projecto engendrado pelos sabios financeiros do Conselho Municipal e sanccionado pelo general Bento Ribeiro, que o mandou executar sem prévio estudo, sem exactamente ter visto que tinha deante dos olhos formidavel disparate.

Mas não fica só nisto o tal edital que temos discutido e que deve ficar inscripto nos annaes da parvoiçada administrativa.

Para que se possa construir os edificios escolares, é indispensavel ter terrenos apropriados, e para que a Prefeitura os obtenha é preciso que lance mão da desapropriação por utilidade publica. Este recurso é uma arma valiosa na mão dos administradores de cidades ou de nações, porque elle auxilia certos melhoramentos materiaes e em dadas circumstancias. Os proprietarios attingidos pela desapropriação por utilidade publica não podem oppôr-se á execução da lei. Apenas podem discutir o valor da propriedade a expropriar, e resta-lhes o direito de receberem exactamente esse valor.

Ora bem. Quer o leitor saber como a Prefeitura se propõe a pagar as desapropriações que fizer? Ahi vae na integra o art. 30, do decreto n. 1.358 de 21 de novembro de 1911, que autorizou o prefeito a contratar a construcção de casas para escolas:

"Para acquisição *dos immoveis* e pagamento dos predios de que trata esta lei, fica egualmente o prefeito autorizado a fazer *uma emissão especial de apolices, com garantia dos mesmos immoveis*, até a quantia de dez mil contos de réis (10.000:000$000), *nominaes*, em titulos de duzentos mil réis, cada um, do juro annual de seis por cento (6 °|°), papel, pago por semestres vencidos."

Com este expediente a Prefeitura deixará de pagar, a dinheiro, isto é, em especie, obrigando assim os proprietarios a perderem as suas propriedades, e a receberem por ellas titulos difficeis de encontrar mercado! Com que direito? Por que obrigar os proprietarios ao recebimento de titulos de valor oscillante ou problematico, em troca de valores reaes e positivos?

Mas ainda não é tudo, pois o decreto em questão é uma mina quasi inesgotavel. Emquanto o prefeito é autorizado a emittir apolices de *valor nominal*, para pagamento de expropriações e de construcções de predios, elle fará aos constructores o pagamento com apolices pelo *valor ao par!* (condição 1ª, do artigo 1º, da lei referida).

E chega! Não merece mais considerações o mostrengo. Elle é bem o retrato moral do Conselho que o engendrou, votou e encaminhou para a Prefeitura, ao mesmo tempo que revela o descaso, a nenhuma consideração que na Prefeitura existe pelas funcções que sobre ella impedem. A concorrencia está morta á nascença. Abortou. Que vá para o lixo, que é o logar proprio. Mas que sirva de lição ao prefeito, para não sanccionar ás cegas quantos dislates os chamados intendentes municipaes se lembrarem de converter em leis. Quem tem um Conselho Municipal assim está livre de ser penhorado.

Tosse? Coqueluche? — BROMIL.

PELA MARINHA

A que preço é fornecida a carne?

Em outubro do anno passado houve concorrencia publica para o fornecimento de carne fresca á marinha de guerra, no exercicio de 1912. Foram apresentadas diversas propostas, sem que uma só fosse acceita.

A Marinha está, entretanto, recebendo todos os dias grande quantidade de carne do antigo fornecedor; mas ninguem póde saber a que preço elle a fornece, nem por que carga d'agua, annullada a concorencia, não foi aberta nova. Entretanto o actual fornecedor não tem lá muito bons titulos para recommendal-o a tanto favor da administração da Marinha, porque numerosas vezes têm sido rejeitadas as carnes do seu fornecimento, por magras e imprestaveis.

Para decôro da administração seja esclarecido esse negocio. Não é nada decente, e o publico já anda desconfiado de algum vergonhoso cambalacho, que dizem ser trabalho clinico de um advogado politico, que está a bater ás portas da Camara como candidato a deputado, quando não foi eleito.

Impressões do Rio Grande

Temos alguns reparos a fazer ás impressões do sr. José Verissimo sobre o Rio Grande do Sul.

Começaremos pelo que diz o illustre critico ácerca do gaúcho, sobremodo desmerecido e quasi amesquinhado no typo descripto por s. ex.

O distincto excursionista vinha da culta e bella metropole brasileira, onde o rigor do trajo e a polidez do fino trato constituem a regra geral, embora occultem laivos de puro convencionalismo, de modo que não podia ficar bem impressionado á vista dos camponezes desalinhados e incultos.

Era de esperar. Mas o que não póde passar desperecebido é que o acreditado homem de letras se tivesse deixado tomar pelas apparencias e désse o nome de gaúchos aos "cavalleiros de calças-bombachas, chapéo desabado, lenço atado negligentemente ao pescoço, pallas enfiados pela cabeça e descendo-lhes até os joelhos, recobrindo a anca dos seus cavallos magros, feios, desgraciosos".

Para o rio-grandense, a palavra gaúcho significa, hoje, uma tradição, uma synthese expressiva é [illegible] de uma pagina da historia do nosso povo, phase da nossa vida passada que exerceu directa e sadia influencia sobre o caracter da raça.

Quasi extincto já, o homem do campo capaz de merecer o nome de gaúcho, com a sua accepção litteral, é raro, rarissimo, em nossos dias, pois a civilização penetrou os nossos pampas transformando os costumes.

Do gaúcho existem as lendas, transmittidas de geração a geração, com orgulho ouvidas e com admiração e enthusiasmo conservadas com amor e respeito.

Crearam-se aqui gerações de homens intrepidos, habituados desde a infancia mais tenra a não temer o perigo imminente, deitando a correr em busca da rez tresmalhada, sem attenção aos tremedaes e aos abysmos de que hoje recuaria, tranzido de horror o filho da civilização. Homens sobrios, vivendo do bocado de carne, muitas vezes comida alegremente ás grandes madrugadas no silencio desolador dos campos sombrios; homens pouco preoccupados com a fortuna e desambiciosos, bem humorados sempre, quer tivessem fartas as algibeiras, quer trouxessem-nas vasias; homens simples, leaes, francos e dispostos a tudo sacrificar pela primeira pessoa que necessitasse dos seus serviços.

Tempos que se foram!

Sabe, porém, o illustrado escriptor que o caracter dos povos recebe indeleveis influencias das suas origens, tal como succede aos individuos.

A civilização condemnou os costumes desse passado morto em nome da delicadeza das maneiras e elegancia do porte, a grande lei do progresso repudiou as suas praticas como prejudiciaes ao surto das nossas industrias, mas os rio-grandenses sentem que as suas qualidades moraes foram preparadas naquelle cadinho tosco. E como o espirito humano tem necessidade de recorrer aos symbolos materiaes para a concretização dos sentimentos de veneração, esse periodo da nossa evolução social é symbolizado pelo vulto lendario do homem a cavallo, dando provas de uma bravura selvagem, em lances arriscados — o gaúcho!

Esta palavra é, pois, a evocação justa de um passado que não deve reviver mas que não nos envergonha, muito menos nos deshonra.

Ella já não tem aquella significação litteral com que ainda a toma o sr. José Verissimo, e tanto assim é que os moços nascidos e creados nas cidades, especialmente nossa capital, sem haver montado a cavallo uma só vez, honram-se com o qualificativo de gaúchos.

Todos sabem quanto é leal, franca e hospitaleira a nossa gente, a ponto de causar admiração aos viajantes.

Quem percorre a campanha pasma de ver a alegria e a boa vontade com que o camponez recebe qualquer desconhecido que busque a modesta hospedagem da sua tenda.

São communs os casos de pessoas que vêm ao Estado de passagem e resolvem aqui fixar a sua residencia, tanto lhes agrada o franco e lhano acolhimento.

E' possivel que o mesmo se observe em outros Estados; não tratamos de investigar a generalidade do phenomeno, certos de que em cada logar elle tem as suas causas determinantes. Aqui, a origem desses habitos está principalmente nas condições de vida do gaúcho das gerações extinctas.

Si o sr. José Verissimo houvesse demorado algum tempo mais em terras rio-grandenses, talvez tivesse sentido a verdade do que affirmamos.

Aquelles mesmos camponezes mal vestidos, de que fala s. ex., apezar da impressão de desalento causada pela má apparencia, guardam no fundo do coração generoso o traço caracteristico das épocas lendarias dos gaúchos.

Tivesse o illustre itinerante a occasião de occupal-os, pedindo-lhes um serviço qualquer, que tantas vezes o homem precisa solicitar do seu semelhante, e veria como elles nada poupariam para serem uteis á sua pessoa.

São esses grandes motivos que fazem lembrado o termo gaúcho, o qual hoje é geralmente empregado para significar as peculiaridades do caracter rio-grandense.

O typo tradicional do cavalleiro rio-grandense, porém, está quasi desapparecido já por um effeito natural da civilização sobre os costumes.

O camponez de hoje, nos seus habitos e apparencias não passa de uma figura decadente, com tendencias pronunciadas a desapparecer.

O illustre escriptor conhece o facto da modificação dos costumes de um povo e sabe que ella se faz lentamente e por graos: não deveria ter estranhado a descorrelação dos representantes dos habitos antigos com a civilização moderna. Virá a harmonia com o evolver dos annos, quando tiver desapparecido de todo a lembrança do passado.

Mal impressionado com o vestuario e maneiras dos camponezes, s. ex. foi mais uma vez seduzido pela apparencia e incorreu numa observação falsa quando pensou de encontrar algo de artificial e de impostura nos gestos e ademanes daquella pobre gente, cujas virtudes principaes consistem precisamente na franqueza, lealdade e simplicidade.

O nosso homem do campo apresenta-se tal qual é, podendo ser deselegante e mal arranjado, nunca artificial nem impostor, pois é livre e independente, não tendo a preoccupação de agradar para conseguir vantagens.

"Senti, refere o sr. José Verissimo, a descorrelação desse typo de barbaria com o meio de civilização em que se achava, e que, a meu ver, elle affrontava com as suas vestes de Carnaval, e com os seus gestos e ademanes, em que me pareceu sentir algo de artificial, sinão muito de mestre e de impostura. Aquellas vastas bombachas e enormes chilenas ou esporões, os infalliveis lenços de seda ou outro estofo atados ao pescoço, por sobre a gola do paletot curto, o palla, o chapéo desabado, facas e pistolas na cintura, toda aquella roupa por via de regra muito usada e suja, dando uma forte impressão de pouco asseio, desafina com o trem de ferro, com a cidade, com a luz electrica, com a civilização em que elle (o gaúcho) já apparece como uma excrescencia ou como intruzo."

S. ex. percorreu a zona de Bagé a Sant'Anna, onde os costumes rio-grandenses mesclam-se com os orientaes, perdendo bastante da sua physionomia autochtone.

Não foi o gaúcho o homem desasseiado e cavalgando feias e magras montarias como pensa o sr. José Verissimo, mas o cavalleiro caprichoso e cheio de garbo, cuidadoso na compostura dos arreios e na conservação do cavallo.

Ainda hoje encontram-se raros exemplos desse typo vencido pela civilização, fazendo a capricho a trama das cordas para o uso do campo, tendo mais cuidado com a refeição do animal do que com a sua propria, vestindo pobremente mas com asseio, e timbrando pela irreprehensivel disposição dos aperos.

Depois, o illustre critico vaticina o desapparecimento completo desse chamado typo de barbaria, por effeito da civilização trazida pelos elementos germanicos, civilização que parte da região das colonias e paulatinamente se alastra por todo o Estado.

Não podemos pensar com s. ex. e acreditamos que si o digno homem de letras houvesse percorrido demoradamente o Rio Grande talvez modificasse o juizo das primeiras e insufficientes impressões de uma viagem de trem da cidade do Rio Grande á do Livramento.

E' certo que não só os elementos germanicos como os italianos trazem-nos o concurso precioso das suas energias e trabalho para promover o desenvolvimento das nossas riquezas e mesmo a melhoria dos nossos processos industriaes, mas não se constituem elles em factores preponderantes de uma civilização nova, destinada a substituir por todo o Estado a antiga e atrazada civilização.

O Rio Grande do Sul precisa ser estudado com attenção para poder-se acertar com a sua verdadeira marcha no caminho dos habitos e da cultura.

O Estado viveu isolado do mundo culto e do resto do Brasil por uma inevitavel consequencia das difficuldades de accesso do seu unico porto de mar, de sorte que a sua população esteve entregue a si mesma durante largo trato de tempo, sem receber o influxo regenerador dos povos adeantados. A rotina e o atrazo de que fala o sr. José Verissimo têm essa origem.

O desenvolvimento das relações commerciaes, porém, trazendo o conhecimento do que ha pelo mundo culto, e a necessidade de concorrer aos mercados com os productos de outras terras produziram a reacção benefica que hoje se nota em todo o Rio Grande.

Nesta phase de transformação industrial, com o reflexo dos phenomenos economicos sobre os usos e costumes, a civilização modificar-se-á naturalmente, podendo receber um ou outro tom germanico ou italiano, mas não será o producto exclusivo destes elementos.

A these é vasta, offerecendo assumpto para importantes considerações e meditados estudos, que não se conformam com as observações colhidas de passagem numa excursão de trem.

O Rio Grande está dividido em duas zonas bem distinctas, a colonial ou agricola, comprehendendo a serra e os valles dos rios tributarios da bacia do Guahyba, e a pastoril, que abrange os campos de creação da fronteira do sul e parte da do oeste.

Na primeira existem as colonias, centro de população germanica ou italiana, onde a nota dos costumes estrangeiros é pronunciada; os costumes da segunda modificam-se por effeito do desenvolvimento das relações commerciaes.

Qual das civilizações triumphará, si houver o encontro das tres, não é possivel saber ao certo.

De um lado os antigos costumes coloniaes estão decadentes, o que favorece a penetração do nosso meio social pelos elementos de uma civilização superior; de outro lado, as populações de origem germanica e italiana estão fóra do seu clima nativo e o sr. José Verissimo sabe quanto o clima influe sobre os habitos de um povo.

Por emquanto, o caracteristico preponderante da cultura do Estado é essencialmente brasileiro; não somos ainda uma raça vencida ou a caminho da supplantação.

Percorra o illustre escriptor o nosso Estado e convencer-se-á de que o elemento estrangeiro não está a ponto de absorver-nos com a sua civilização.

Onde os nucleos coloniaes isolam-se da população indigena ha uma conservação de costumes, attenuados e alterados pelas naturaes influencias do meio physico; onde o estrangeiro está em contacto intimo comnosco, as gerações, a descendencia do colono, identificam-se com os costumes do nosso povo.

E' possivel que o desenvolvimento das vias de communicação e o mais completo povoamento do sólo, pondo em relações continuas todas as colonias, acabem por estabelecer uma civilização unica, preponderando nesta os caracteristicos indigenas.

Neste sentido póde a acção do poder publico prestar serviços de real valor, cooperando officazmente para esse resultado, conforme o exemplo que nos dão outros povos nas colonias.

Trataremos dos outros pontos em que não estamos de accordo com o illustre escriptor patricio, sr. José Verissimo.

(D'*A Federação*).

DINHEIRO sob joias e cautelas do Monte de Soccorro condições especiaes, 45 e 47, rua Luiz de Camões. Casa Gunthier, fundada em 1867

Começamos hoje, a pedido de alguns rio-grandenses, a transcrever a refutação que *A Federação*, orgão do Partido Republicano do Estado, fez das impressões do Rio Grande, que no *Jornal do Commercio* publicou o sr. José Verissimo, impressões recebidas por assim dizer *á vol d'oiseau*, em muito poucos dias que o literato esteve por lá, e que não correspondem á realidade das coisas [illegible] uma idéa falsa do Rio Grande e dos habitos e costumes do povo rio-grandense.

TAPEÇARIAS e moveis, baratissimos — Casa Monteiro, rua da Quitanda ns. 9 e 11.

A administração da Central do Brasil expediu uma circular regulando as medidas de licença e abonos de diarias aos seus funccionarios

A sub-directoria do trafego da E. F. Central do Brasil, expediu, hontem, aos inspectores do trafego e agentes de estações, uma circular, cujo teôr é o seguinte:

"Reiterando as determinações constantes das circulares ns. 20, de 30 de junho de 1910, e 61, de 16 de novembro de 1911, desta directoria, declaro-vos que, os requerimentos de licença, de abono de 2/3 de diarias e de abono integral aos empregados machucados em serviço, deverão ser directamente remettidos á secretaria, a qual providenciará com a maior urgencia para a inspecção pela Directoria geral de Saude Publica e informará quanto ás licenças anteriores.

Os empregados machucados ou feridos em serviço serão dispensados da inspecção de saude quando estiverem em tratamento em hospital."

CIGARROS Yankee - VEADO

Especialidade ponta de cortiça a 200 rs.

A thesouraria da Casa da Moeda remetteu hontem, por intermedio do Correio Geral e do commandante do vapor *Acre*, do Lloyd Brasileiro, em sellos e cintas para o imposto do consumo nacional e estrangeiro: 7:013$ para a Delegacia Fiscal do Thesouro Nacional no Estado de Minas Geraes, 20:000$ para a Alfandega de Santos e 1:000$ para a Collectoria das Rendas Federaes de Therezopolis; em moedas de prata do novo cunho 100:000$ para a Delegacia da Bahia.

Entregou á Recebedoria desta capital 235:000$ em sellos adhesivos, e á officina de fundição 30 barrões de prata para serem amoedados.

Recebeu da officina de impressão, conferiu e empacotou, 11.820.000 fórmulas para os impostos de consumo nacional e estrangeiro e sellos adhesivos, na importancia de 137:000$, e do thesoureiro da Recebedoria de Minas 14:160$, em papel-moeda, pela confecção e empacotamento de cintas para aguas mineraes.

Conferiu e inutilizou 15.000 cedulas de 1$, recolhidas, em troco por moedas de prata.

Trocou para esta praça 1:520$ em moedas de prata de 1$ e 2$, 200$ em nickel por papel-moeda e 520 réis em bronze por cobre velho.

Tapeçarias, cortinas, capachos e todos os artigos para ornamentação de salas na Casa Henrique Boiteux & C., rua Uruguayana 41.

Em consequencia de modificação que vae soffrer o encanamento de agua que abastece a Gavea, previne-se os moradores e proprietarios dos predios á rua Marquez de S. Vicente (Gavea), de que o abastecimento ficará interrompido amanhã, das 10 horas da manhã ás 6 da tarde.

CAFE' GLOBO, chocolate, bonbons finos e fantasias de chocolate, só de BHERING & C. Rua Sete de Setembro, 103.

AO PUBLICO

IMPORTANTE AVISO

Por preços de que difficilmente se póde ter a mais ligeira idéa a conhecida casa

CAMISARIA GOMES

Continuará hoje, sexta-feira, ás 10 horas da manhã, a maior liquidação que se tem feito no Rio de Janeiro.

A Camisaria Gomes chama a attenção das exmas. familias e de toda a sua numerosa freguezia para os preços porque vae liquidar

o seu colossal stock

Queima nunca vista no nosso mercado. Damos abaixo uma lista dos principaes artigos pelos preços porque serão vendidos.

2.000 duzias de collarinhos, para serem saldados a 3 por 1$000

1 magnifico chapéo de palha ingleza.	4$200
1 superior paletot verão por.	2$000
1 pyjama zephir inglez.	4$200
1 suspensorio elastico.	$900
1 suspensorio imit. Guyot por	1$300
1 gravata de seda americana	$500
1 » preta gorgorão.	$500
1 escova para dentes	$400
1 par de ligas.	$400
Camisas mousseline uma	2$000
Camisas tussor, beje, uma	2$900
Camisas fustão uma.	3$000
Ceroula zephir uma.	1$300
Ceroula cretone uma.	1$300
Vestidinhos de nanzuck desde.	3$500
Saias finissimas desde.	3$100
Corpinhos finissimos desde.	1$300
Vestuarios para meninos desde	3$300

Um terno de linho tussor já molhado do valor de 55$ por

29$800

TUDO PELO CUSTO!!

34, Travessa de S. Francisco de Paula, 36

PELO PARAGUAY

Após pequeno combate, os revolucionarios abandonam Ibytimi

E' esperado a cada momento um encontro decisivo entre as forças belligerantes

Buenos Aires, 25 — (*Americana*) — Telegraphtam de Posadas que os revolucionarios que se acham em Villa Encarnacion atiraram novamente sobre a costa argentina, avariando o navio *Clemencia*. Varias granadas e balas de canhões Maxim cairam perto do centro commercial da cidade.

Assumpção, 25 — (*Americana*) — Os revolucionarios abandonaram Ibytimi, após pequeno combate com as forças governistas, chefiadas pelo commandante Mendoza.

A egreja da cidade, onde os revolucionarios haviam estabelecido o seu quartel-general, ficou completamente destruida. Os fugitivos abandonaram no campo muitos mortos e varios prisioneiros. Na retirada queimaram duas pontes.

Assumpção, 25 — (*Americana*) — Telegramma recebido do campo governista annuncia estar proxima uma acção decisiva, si todavia, os revolucionarios não evitarem o ataque, fugindo.

Assumpção, 25 — (*Americana*) — Continuando o bombardeio de Villa Encarnacion, o coronel Albino Jara resolveu abandonar esta cidade, partindo com as suas forças para a povoação Caballero, onde estabelecerá a sua nova base de operações.

Assumpção, 25 — (*Americana*) — A Associação da Cruz Vermelha paraguaya acha-se prompta para partir afim de ir prestar os seus serviços no campo de acção das tropas governistas.

Assumpção, 25 — (*Assumpção*) — Ao appello do governo, que chamou para o serviço do exercito os cidadãos validos, contando de 14 a 34 annos de edade, responderam 1.600 individuos, que se alistaram immediatamente.

Assumpção, 25 — (*Americana*) — O governo agradeceu aos commandantes das esquadrilhas argentina e brazileira o terem se feito representar nos funeraes do general Patricio Escobar.

[illegible] contos por 8$000. — Importante plano da LOTERIA FEDERAL

BELLAS ARTES

Na Escola de Bellas Artes realizou-se a primeira prova do concurso de esculptura, para o premio de viagem

Realizou-se ante-hontem, na Escola de Bellas Artes, a primeira prova do concurso de Esculptura, para o premio de viagem. A essa prova submetteu-se o unico candidato inscripto no concurso, alumno Armando Magalhães Corrêa, o qual, na presença dos srs. professor Rodolpho Bernardelli, director da escola; dr. Gama Rosa, secretario; e professores Corrêa Lima, Augusto Girardet e Petrus Verdié, membros da commissão julgadora, tirou o ponto, que foi o numero 10 — "David".

De accordo com os "processos dos concursos" foi o candidato encerrado em um salão pelo espaço de oito horas, durante as quaes fez a supracitada prova (esquisse). Seguir-se-ão, por espaço de 90 dias, ininterruptamente as demais provas.

Lampadas Westinghouse

As mais duraveis e economicas, superiores ás demais. Unicos agentes para o Brasil: Sampaio Corrêa & C. Candelaria, 2 — Rio de Janeiro.

O dr. Rivadavia Corrêa, ministro do Interior, não compareceu hontem á sua secretaria.

S. ex. esteve em sua residencia, occupado na confecção do relatorio da pasta de que é titular e reunindo dados para a mensagem que o presidente da Republica enviará ao Congresso, por occasião de sua abertura.

Em companhia do seu official de gabinete, dr. Pereira Junior, despachou s. ex. o expediente.

Garage Guimarães

Autos de luxo e para casamentos — Telephone n. 4383, Cattete n. 140.

A Recebedoria do Districto Federal arrecadou, do dia 1 do corrente até hontem, a quantia de 1.576:066$722.

Em egual periodo do anno passado a arrecadação foi de 1.841:010$045, havendo portanto, uma differença, para menos, este anno, na importancia de 264:943$323.

A renda hontem, isoladamente, foi de 80:701$556.

606 Consultem o DR. ALFREDO PORTO, especialista em molestias da pelle e syphilis; rua Rosario [illegible], de 1 ás 3 horas.

[illegible] O ROYAL

Em todas as secções de artigos para senhoras, homens e creanças

AS ULTIMAS NOVIDADES PARA INVERNO

Amanhã — Concerto e Five o'clock tea

As creanças cartões para tombola de brinquedos

MINISTERIO DA FAZENDA

O dr. Francisco Salles manda incluir em folha de pagamento diversas pensões de meio soldo e montepio e de vencimentos de inactividade

O dr. Francisco Salles, titular da pasta da Fazenda, por despacho de hontem, mandou incluir em folha de pagamento os vencimentos de inactividade de João Antonio Fragoso, carteiro de 1ª classe aposentado da Directoria dos Correios; de José Antonio de Araujo, tambem carteiro de 1ª classe da mesma repartição; de pensões de meio soldo e montepio de d. Margarida Carlota Salgado Bittencourt, viuva do general de divisão José Christino Pinheiro Bittencourt; de montepio de d. Joanna da Conceição Limeira, viuva do fiel da Armada Justiniano José de Souza Limeira, para seus filhos Odette, Francisco e Maria; e de vencimentos de inactividade de Alexandre da Silva Borges, guarda aposentado da Alfandega do Rio de Janeiro.

Conhece sabonete de La Toja?

O senador Lauro Sodré enviou ao ministro das Relações Exteriores uma moção das lojas maçonicas de Curityba, que, reunidas com grande concorrencia, resolveram votar como applauso á sua conducta patriotica em relação á politica internacional do Brasil, operando a approximação argentina através da nomeação dos dr. Campos Salles e general Julio Roca.

Mobiliario elegante, com 16 peças. C. Guimarães & C. Uruguayana 101. Casa Auler.

No curato de Santa Cruz realizam-se hoje as experiencias comparativas entre o fuzil-metralhadora Madsen e a clavina Mauser, devendo para esse fim achar-se naquelle local, ás 7 horas da manhã, uma companhia do 1º regimento de infanteria, devidamente municiada.

A essas experiencias, conforme fomos os primeiros a noticiar, deverão assistir, além da commissão incumbida de acompanhar os estudos e experiencias do fuzil-metralhadora Madsen, o presidente da Republica e altas autoridades do Exercito.

O marechal Hermes e sua comitiva partirão em trem especial, ás 6 horas da manhã.

PAPAINA DR. NIOBEY. Nas dyspepsias.

1 de maio

A commissão do Centro Commemorativo 1º de Maio Salvador de Sá, composta dos srs. Manoel Nunes da Rocha, Jesino Rodrigues da Costa e Alberto Ferreira da Cruz percorreu hontem diversas casas commerciaes desta capital, conseguindo os seguintes donativos para os festejos a realizarem-se no dia 1º de maio, na avenida Salvador de Sá: quantia já arrecadada, 50$000, e mais as seguintes importancias: João Affonso Gonçalves 40$000, Enéas Paiva 10$000, Companhia Fundição Federal 20$000, Auler & C. 30$000, Carlos da Silva Machado 10$000, Cunha Fernandes 10$000, C. Barros & C. 10$000, Jorge Bastos & C. 5$000, Bento Silva & C. 10$000, F. J. de Souza 5$000, Ayrens & C. 10$000.

50:000$ — Amanhã — Excellente plano da LOTERIA FEDERAL

Bebam Vinho Carnaval

Partido Socialista Brasileiro

Reunem-se hoje, ás 8 horas da noite, á rua Marquez de Pombal n. 41, os iniciadores, para resolverem assumptos sobre a fundação daquelle partido, no proximo dia 1º de maio.

Pede-se, pois, o comparecimento dos companheiros que ainda nutrem esperanças sobre a efficacia do ideal e desejam dar combate, por meios legaes, á difficuldades da vida.

Antarctica

1$000 réis, garrafa, em toda a parte

O director da E. F. Central do Brasil designou, para substituir o engenheiro Gil Pinheiro Guedes, chefe das officinas de locomoção, que parte amanhã para a Europa, em commissão, o engenheiro Miguel de Oliveira Valle, inspector de tracção, que, por sua vez, será substituido pelo engenheiro Hernani Cotrim.

"Elixir de Nogueira" — Cura Darthros

Recebemos o cartão de visita do sr. Fernão Botto Machado, ministro plenipotenciario, incumbido, em commissão, de gerir o consulado geral de Portugal no Rio de Janeiro.

"COMETA"

O melhor sal. L. do Rosario 15, sob. 3141

NA CAIXA DE AMORTIZAÇÃO

Mais 100.000$ que se vão para a corda do sino!

Quem pagará aos legitimos herdeiros

Ora, a União!...

Decididamente, a nossa Caixa de Amortização tem servido, ultimamente, de cofre farto dos avançadores dos dinheiros alheios.

Ainda ha dias, por um *tour de force*, noticiámos o escandaloso roubo da quantia de 15:000$, em notas novinhas de 5$000, que deveriam ser postas em circulação, o que ainda não foi feito, em vista das declarações de quasi todos os bancos desta capital, de que, absolutamente, não receberiam taes notas, tendo até um banco inglez proposto, ao que sabemos, a indemnizar o governo da importancia da despesa da fabricação das referidas notas, despesa esta que, ao que nos informaram, monta ahi pela quantia de 8:000$000!

Agora, surge um caso ainda mais importante, caso que vem provar a facilidade com que certos funccionarios da Caixa de Amortização executam o importante expediente sobre as transacções de apolices nominativas!

O sigillo guardado sobre o escandaloso caso nos obriga a narral-o com deficiencia de pormenores. Em todo caso, já são sufficientes as nossas notas, para esclarecer os leitores a respeito do que vae pelas nossas repartições publicas quanto a recebimentos de dinheiros! Não o desconhece tambem o dr. Francisco Salles, ministro da Fazenda, que delle teve sciencia pelo barão de Aguas Claras, um dos mais esclarecidos membros da junta administrativa da Caixa.

Narremol-o:

Falleceu aqui, nesta capital, ha alguns mezes, um subdito portuguez, possuidor de importantes bens, dos quaes constavam 100 apolices da divida publica, no valor de 100:000$000.

O fallecido, pelo que se deprehende, não deixou no Brasil parente algum.

Mas os "picaretas", que aqui actualmente abundam e que conheciam de perto o "defunto rico", concertaram, com feliz successo, um plano qualquer para poderem avançar nos bens deixados pelo mesmo.

Assim fizeram e... entraram nas 100 apolices!

Certidões e outros documentos falsos serviram para este trabalhinho! Passaram por parentes do morto, embrulharam os funccionarios e... a transacção foi feita!

De posse dos cobres, os estellionatarios foram para... onde? Naturalmente batem longe.

Como foi descoberta esta malandragem? perguntarão os leitores. Muito simplesmente, respondemos.

A coisa de oito dias, desembarcaram em nosso porto, vindas de Portugal, num transatlantico, algumas pessoas que formavam, ao que sabemos, uma só familia.

Estas pessoas, como abaixo se vê, eram parentas do fallecido ricaço e que aqui vinham afim de entrar no dinheiro todo!

Traziam os documentos authenticos, legitimos, provando essa qualidade, isto é, que eram mesmo parentes do morto.

De posse desses documentos, as pessoas referidas trataram logo da questão.

Andaram nas pretorias, foram aos juizes, legalizaram os papeis e foram depois á Caixa de Amortização, afim de receberem os 100:000$ das apolices. Ahi, oh decepção! As apolices, declararam, já haviam sido, aliás por meio de documentos falsos, transferidas a um supposto herdeiro, que as vendeu logo.

Os legitimos herdeiros reclamaram logo do barão de Aguas Claras, membro da junta administrativa, que lhes aconselhou toda reserva, afim de que a junta pudesse resolver o caso, declarando mesmo aos reclamantes que elles não perderiam nada, que esperassem, porque era questão de dias!

O barão de Aguas Claras, seriamente contrariado com mais este escandaloso caso, foi ao Thesouro Nacional, onde relatou ao dr. Francisco Salles, ministro da Fazenda, todo o succedido.

Ao que se dizia, nesta conferencia, o barão, afim de evitar um grande escandalo, teria lembrado o alvitre de se dar as apolices como incineradas! Genial! Este alvitre, parece, não foi acceito pelo ministro.

A questão, ao que se falava hontem, vae acabar no Congresso, que concederá uma indemnização aos lesados.

Informaremos ainda que a junta de Corretores está empenhada em occultar este caso.

"Elixir de Nogueira" — Cura Escrophulas

Politica do Ceará

Eleição do presidente do Estado

O general Bezerril Fontenelle recebeu os seguintes telegrammas:

Joazeiro, 22 — Sinceramente satisfeito, congratulo-me prezado amigo e leaes correligionarios triumpho nosso partido, sendo considerados legaes diplomas amigos segundo districto. Abraços amigos. Amistosas saudações. — *Padre Cicero.*

Tauhá, 24 — Camara Municipal Independencia felicita-vos estrondoso triumpho pleito dia onze, elegendo-vos presidente do Estado. Viva a Republica! Viva o Partido Republicano Conservador! — *Zacharias Coutinho Soares de Brito, J. Francisco, J. Carvalho, A. Chaves, V. Macedo, A. Coutinho, João Gomes, Miguel Gomes*, intendente.

Crato, 22 — Aceitae felicitações da Camara de S. Pedro do Crato, grande maioria pleito dia onze. Saudações. — *Antonio Baptista*, presidente; *Pedro Homem, David Sampaio, Miguel Monteiro, Pedro Nunes, José Antonio, Raymundo Pereira, Raymundo Cavalcanti*, intendente.

Milagres, 23 — Felicito v. ex. pela estrondosa e já esperada victoria sua candidatura, eleito de facto e direito nosso primeiro magistrado. Felicito egualmente feliz acontecimento politico egregio marechal Hermes e partido nacional. Respeitosas saudações. — *Manoel Furtado Figueiredo*, chefe do Partido Republicano Conservador de Milagres.

Fortaleza, 23 — A Camara Municipal de Cachoeira felicita v. ex. pela estrondosa victoria. — *Alvaro Ricarte, José Silvio, Hemeterio Machado, José Rodrigues, Manoel Bezerra, Honorio Andrade, Seraphim Silva, Antonio Alves.*

Canindé, 22 — Felicito v. ex. brilhante victoria pleito presidencial. Saudações. — *Monteiro Filho.*

"Elixir de Nogueira" — Cura a Syphilis

Pelo ministro do Interior e Justiça foram concedidas as seguintes licenças: de oito mezes, ao juiz preparador do 2º termo da comarca do Alto Acre, bacharel Oswaldo Marques Pinto; de quatro mezes, a d. Francisca Rainere, inspectora de alumnas do Instituto Nacional de Musica e ao official de justiça da 1ª pretoria criminal, Carlos de Almeida Souza; de tres mezes, ao inspector da Policia Maritima, Trajano Dias Louzada; de 90 dias, ao guarda civil Luiz da Cunha Guimarães, e de 60 dias, aos guardas civis Amadeu Braz e João Baptista da Rosa.

POLITICA PAULISTA

Os primeiros actos do futuro governo de S. Paulo

Os secretarios do dr. Albuquerque Lins não apresentarão mais decretos a despacho

S. Paulo, 25 — (*Americana*) — Chega amanhã, ás 7 1/2 da noite, vindo de Guaratinguetá, o conselheiro Rodrigues Alves, presidente eleito deste Estado.

S. Paulo, 25 — (*Americana*) — Consta, com fundamento, que entre os primeiros actos do futuro governo, está a creação de mais duas varas criminaes nesta capital.

Nesse sentido será apresentado á Camara dos Deputados um projecto de lei, dando-se nesse caso, um movimento na magistratura desta capital.

Um membro do Tribunal de Justiça pedirá aposentadoria, indicando-se para substituil-o o dr. Bento de Toledo, juiz da primeira vara civel.

Para essa vara será removido o dr. Adolpho Mello, director do Forum Criminal e juiz da primeira vara criminal, cujas funcções passarão a ser desempenhadas pelo dr. Vicente de Carvalho, juiz da terceira vara.

Para esta irá o dr. Adalberto Garcia, primeiro promotor publico da capital.

Serão nomeados juizes da quarta e quinta varas que se crearão, o dr. Sebastião Lobo, segundo promotor publico, e o dr. Soriano de Souza, juiz de direito de Campinas.

Para a primeira, segunda, quarta e quinta promotorias serão nomeados os drs. Alcebiades Delamare, Almirio de Campos, Carlos da Silva Costa e Alcides Pereira Guimarães.

S. Paulo, 25 — (*Americana*) — Sabe-se que nenhum secretario do governo apresentará mais decretos ao despacho do dr. Albuquerque Lins, presidente do Estado, limitando-se sómente aos expedientes das suas secretarias.

S. Paulo, 25 — (*Americana*) — No dia 15 de maio vindouro parte para Buenos Aires, em viagem de recreio, o dr. Washington Luis, que deixará a direcção da pasta da Justiça e Segurança Publica do Estado, nesse dia.

S. Paulo, 25 — (*Americana*) — Sendo eleito deputado o dr. Sampaio Vianna, a sua vaga de vereador á Camara Municipal desta capital será preenchida pelo dr. Washington Luis, actual secretario da Justiça e Segurança Publica.

S. Paulo, 25 — (*Americana*) — Consta que um capitalista carioca, juntamente com varios capitalistas allemães e de accordo com um conhecido industrial desta praça, pretendem montar aqui uma grande fabrica de cerveja.

S. Paulo, 25 — (*Americana*) — Este mez serão inaugurados: a estação de Rio Preto, da Estrada de Ferro de Araraquara, e o trafego entre Araraquara e aquella cidade.

O ministro da Fazenda teve conhecimento de haver sido iniciado, na Delegacia Fiscal do Thesouro Nacional no Estado do Espirito Santo, o concurso de 2ª entrancia para empregos de Fazenda.

Tendo o sr. Alvaro Ferreira de Carvalho solicitado do ministro da Agricultura um premio de animação como cultivador de mandioca, em Monte Santo, no Estado da Bahia, foi determinado ao Serviço de Inspecção e Defesa Agricolas que sejam examinadas as lavouras do requerente, afim de ser resolvido o pedido.

O dr. Pedro de Toledo, ministro da Agricultura, recebeu, por intermedio do deputado João Simplicio, a offerta de um mostruario de casulos, feita pelo dr. Sylvio Petinelli, sericicultor em Bento Gonçalves, no Estado do Rio Grande do Sul. Esses casulos são o producto de ovulos importados da Italia, representando seis exemplares differentes, assim discriminados no mostruario: *Incrocio Giapp. a femina bianca. Cellulare gial Abruzzese; Bigiallo chinese n. 93; Incrocio Giapp. a femina gialla; Bigiallo chinese n. 58; Cellulare poligiallo extra a bozzolo Pasqualis.*

O ministro da Viação deferiu o requerimento de d. Thereza Maria de Jesus Reis, pedindo os favores do montepio.

O ministro da Fazenda approvou a nomeação de José Maria Alvarez para, interinamente, exercer o logar de agente fiscal dos impostos de consumo na 31ª circumscripção do Estado do Rio Grande do Sul.

A carestia da vida

Escreve-nos o general Serzedello Corrêa:

"Agita-se em nosso paiz o problema da carestia da vida. Sem duvida que identico phenomeno se passa em outros paizes, mas, no nosso, ao menos no momento presente, é facil determinar-lhe as causas ou a causa fundamental. Essa reside, a meu ver, nas emissões da Caixa. Quando o dr. David Campista apresentou o seu projecto da Caixa de Conversão, em voto separado fiz ver o perigo decorrente da inflacção da Caixa e da necessidade de minorar-lhe os prejudiciaes effeitos pelo resgate consequente e cordato de papel moeda inconversivel. Isso calou no espirito atilado do dr. David Campista, que procurou, como governo, resgatar papel de curso forçado nas medidas do Thesouro.

Dahi para cá nada se fez. O dr. Bulhões levado pela idéa de destruir a Caixa e de elevar o cambio nada fez no sentido de reparar os males que as emissões da Caixa iam produzindo. Todo mundo sabe que o sr. Joaquim Murtinho retirou da circulação 117 mil contos, de accôrdo com as imposições do *funding*, mas o que é isso para cerca de 400 mil contos emittidos pela Caixa de Conversão? Não colhe a objecção dos que affirmam que o papel da Caixa é inconversivel e não produz inflacção, porque nas operações de compra e venda, com todas as liquidações, o papel da Caixa exerce a mesma funcção do papel moeda inconversivel. Ninguem, quando paga ou recebe dinheiro repara si é da Caixa ou do Thesouro. A funcção é a mesma, a mesma a emissão das duas especies de moeda. Si assim é, ninguem precisa de outra coisa para explicar a carestia da vida do que a depreciação do meio circulante produzido pelas emissões da Caixa, apezar da estabilidade cambial para as operações externas. O remedio, pois, está na politica de economias, na restricção de saldos orçamentarios, que reduzam o meio circulante, e na applicação do fundo de garantia nesse resgate. A não ser assim, iremos aggravando a situação de todas as classes e tornando a vida impossivel. No tempo do Imperio, quem ganhava, como um desembargador, 400 mil réis, tinha bem estar e tinha representação. Hoje, quem ganha um conto de réis vive no meio de verdadeiras privações.

Ora, para reduzir este paiz a esta situação não valia a pena fazer a Republica. As novas instituições e os seus homens têm o dever de olhar para o povo e de promover os meios de tornar a vida mais facil para todas as classes.

E' necessario que os proceres da politica republicana olhem um pouco para estas coisas, que são vitaes e que por sua solução constituem o meio de tornar a Republica consolidada e querida pelo povo. De outra fórma não valia a pena mudar de senhor. — *Serzedello Corrêa.*"

Ao ministro da Fazenda requereu Giovannini Bellini, residente na Villa Garibaldi, no Estado do Rio Grande do Sul, onde tem uma fundição de sinos, não seja concedida isenção de direitos aduaneiros para esse artigo, visto o supplicante ter fabrica de sinos grandes de som magnifico e elegantemente acabados.

Ao que sabemos, o dr. Francisco Salles acha justo o pedido do sr. Giovannini, mas só o poderá attender si o requerente provar o que allega, isto é, si os seus sinos soam longe e si são artisticamente fabricados!

NA VISTA CHINEZA

O "chauffeur" do auto n. 1.313 cae em uma armadilha nas mattas da Tijuca

Cinco individuos golpeiam-lhe o corpo a faca e fogem em seguida precipitadamente

O *chauffeur* Manoel Pereira, que trabalha no auto n. 1.313, foi hontem victima de uma vingança, de que tão cedo não se esquecerá.

Esta resultou de um facto [illegible] passado na residencia de Reis, á rua das Marrecas n. 48, em cujo primeiro andar elle reside. No superior moram os irmãos Ramos, que tambem são chauffeurs.

Ha dias, estava Manoel Pereira em casa, quando notou que do andar superior caia agua sobre varios moveis, sendo necessario empregar grande [illegible] para evital-os das goteiras.

Naturalmente, Pereira reclamou dos moradores do pavimento superior.

Isso deu logar a uma troca de palavras que em pouco terminou.

Mas os irmãos Ramos ficaram odiando o Pereira, e emquanto que este julgava terminado o incidente, não guardando nenhum rancor dos seus antagonistas, os rapazes moradores no pavimento superior estudavam um meio de por em pratica uma vingança que premeditaram.

Hontem conseguiram realizal-a.

Estava o Manoel Pereira com o seu vehiculo parado á avenida Rio Branco, quando um individuo delle se approximou e entrando no auto, mandou que Pereira seguisse para a Tijuca.

Immediatamente este fez trabalhar a machina e o vehiculo rodou para o logar indicado.

Uma vez chegado á Tijuca, o sujeito mandou o *chauffeur* seguir pela estrada da Gavea.

Quando, porém, o auto passava pela Mesa do Imperador, encontrou-se com um outro que conduzia cinco passageiros.

O que ia no 1.313 mandou parar o vehiculo que vinha em sentido contrario, do qual immediatamente saltaram os passageiros que cairam de chofre sobre o *chauffeur* do 1.313 e seu ajudante e, auxiliados pelo passageiro do 1.313, tolheram os movimentos do *chauffeur* e do ajudante.

Em seguida, sacaram facas, com as quaes se achavam armados e entraram a riscar o corpo do pobre Manoel Pereira, que ficou com varios ferimentos.

Depois, para evitar a perseguição, tiraram a manivella do auto, que atiraram ao matto, e outras peças foram tambem inutilizadas.

Praticado o vandalismo, os assaltantes entraram para o outro auto e partiram em fuga.

Entretanto, Pereira póde reconhecer entre tres dos assaltantes o seu senhorio e dois filhos, que são os moradores do pavimento superior da casa em que reside Pereira, rua das Marrecas n. 48.

O *chauffeur* aggredido deu parte do occorrido á policia do 21º districto policial que abriu inquerito a respeito do facto.

A Sociedade Nacional de Agricultura respondendo ao officio endereçado pelo dr. A. Ledent, director geral interino da Directoria de Agricultura, do Ministerio da Agricultura, Industria e Commercio, no qual pedia a publicação de quadros climatologicos referentes a varias zonas do paiz em seu boletim *A Lavoura*, orgão daquella Sociedade, informou a s. s. que as columnas daquella revista estariam sempre ao dispôr daquelle ministerio para tudo que fosse julgado de utilidade aos lavradores e á agricultura nacional.

DE S. PAULO

Os novos secretarios

S. PAULO, 24 de abril 912. — (*Do nosso correspondente*). — Desde hontem, á tarde, corria em rodas politicas que estavam definitivamente escolhidos, pelo sr. Rodrigues Alves, de accordo com os proceres situacionistas, os collaboradores do seu governo na superintendencia das quatro secretarias do Estado. São os srs.: Altino Arantes, já secretario do Interior, para onde entra como successor do sr. Carlos Guimarães, eleito vice-presidente; Raphael de Sampaio Vidal, Justiça e Segurança Publica; Joaquim Miguel Martins de Siqueira, Fazenda; Paulo de Moraes Barros, Agricultura.

Deixaram de entrar na composição do proximo futuro governo, entre outros, dois nomes muito cotados, e que eram considerados certos: Fontes Junior e Galeão Carvalhal. O primeiro, convidado com insistencia, não quiz trocar a sua cadeira de deputado estadual pela poltrona de secretario. Segundo ouvimos, o sr. Fontes Junior disse com franqueza aos chefes que não é rico e não póde, por conseguinte, sacrificar a sua banca de advogado, com um [illegible] de quatro annos. Quanto ao sr. Carvalhal, correram, a principio, boatos interessantes, entre os quaes devemos destacar o seguinte: o sr. Carvalhal não entrava para o governo por não lh'o permittir a politica de Santos. Provavelmente o boato alludia ao facto de ainda ser membro da commissão directora do Partido Republicano o sr. Cesario Bastos, rival irreconciliavel daquelle deputado. Não seria uma razão, tanto mais que, já é publico em S. Paulo, o mais forte elemento politico de Santos é o Partido Municipal, e este é inteiramente sympathico ao sr. Carvalhal, tendo-lhe dado bonita votação no pleito de janeiro.

O boato não tem fundamento. A causa real da não entrada do sr. Carvalhal tambem não é, como se pretende fazer constar nos circulos officiaes, a necessidade de o manter como *leader* da bancada. *Leader* tambem póde ser o sr. Cincinato Braga. O motivo do afastamento do sr. Carvalhal foi exclusivamente este: a precisão de collocar na Secretaria da Fazenda do Estado um homem que fosse o continuador do programma do sr. Olavo Egydio, que [illegible] muito bem orientado a respeito do problema maximo da vida paulista, — a valorização do café.

Eis como se explica o apparecimento entre os secretarios, de um nome quasi desconhecido, como é o do sr. Joaquim Miguel Martins de Siqueira, commissario em Santos, homem pratico, muito entendido em assumptos que se relacionam com a pasta que lhe cabe por indicação especial do sr. Olavo Egydio. O sr. Miguel Martins não é politico militante. Nem ao menos passou pelas modestas funcções de juiz de paz ou de deputado estadual. Quando pediram ao sr. Olavo Egydio que indicasse um nome capaz de o substituir, o prestigioso [illegible] politico foi buscar o sr. Joaquim Miguel...

Apparece este nome, não como [illegible] outro, assim muito simplorio e [illegible] e portuguez: surgiu o nome do sr. Joaquim Miguel como o de um [illegible] pelos seus precedentes, pelas [illegible] cidas de muitos e pela boa [illegible] nistrará bem norteado e sem [illegible] o barco de encontro a um [illegible]. O sr. Joaquim Miguel não é um [illegible] mas é, em compensação, um [illegible] valorização.

Dar-se-á muito bem com o [illegible] Rodrigues Alves...

O sr. Paulo de Moraes Barros [illegible] ta a antiga dissidencia e [illegible] pasta que diz muito com a [illegible] nunciada vocação. O sr. Raphael Sampaio Vidal, successor do sr. Washington Luis, que inquestionavelmente [illegible] ções na Secretaria da Justiça e Segurança Publica, é um advogado [illegible] competente e de [illegible] trabalho. Foi membro da commissão [illegible] da da recente reforma constitucional [illegible] deputado fez sempre bonita figura [illegible] lha parece acertadissima, embora [illegible] a toda a gente que melhor seria [illegible] Rodrigues Alves si conservasse o sr. Washington Luis. — *C.*

OS TELEGRAPHOS

Uma viagem de inspecção do Rio a Angra dos Reis

O que viu o director dos Telegraphos, dr. Estanislão Pamplona, na sua excursão

O dr. Estanislão Pamplona seguiu, na terça-feira ultima, em inspecção ás linhas do sul, até ao limite do Districto Central, acompanhado pelo engenheiro Villanova Machado.

A divisa do Districto Central com o de S. Paulo é na cidade de Angra dos Reis.

Partindo desta capital ás 6 e 35 da manhã de trem, chegou o director dos Telegraphos, em companhia do chefe de districto e inspectores de linhas encarregados das secções do sul, á estação de Santa Cruz ás 8 da manhã, visitando logo a estação daquella localidade.

Feita a inspecção á estação e dadas algumas ordens necessarias, partiu a comitiva para Itacurussá, onde chegou ás 11,40 da manhã.

Foram ali examinadas a installação da estação, bateria, archivo e escripturação.

A's 1 1/2 seguiram o director e seus companheiros, a cavallo, até Mangaratiba, onde chegaram ás 4 1/2 da tarde.

O dr. Pamplona manifestou o seu contentamento em ver todas as linhas bem estiradas e com as emendas feitas de accordo com as suas determinações, bem como o estado de conservação do leito por onde passam os postes.

O director apenas determinou a reforma completa das communicações internas das estações.

Ante-hontem, pela manhã, seguiu o director dos Telegraphos, a cavallo, inspeccionando as linhas até á barra do Ingahyba, onde foi forçado, com a comitiva, a atravessar o rio em canôa para o ponto onde está installado o posto de exame de linhas.

Daquelle ponto em deante, a inspecção foi penosissima, embora a cavallo, por ser a subida das linhas, no Sertão de Caputera, um terreno pessimo e difficil para a passagem dos animaes.

A's 3 horas da tarde, após pequeno descanso, seguiu a inspecção com destino a Angra dos Reis, sendo esse trajecto mais penoso que o anterior.

A comitiva chegou a Angra ás 6 horas da tarde, sendo logo inspeccionada a estação daquella cidade.

O director dos Telegraphos encontrou os inspectores Arthur Netto e A. Costa nos seus postos, apezar de ignorarem a inspecção.

O dr. Pamplona elogiou o pessoal de linhas pelo estado de conservação em que encontrou todas as secções.

Hontem, regressou, por mar, de Angra até Itacurussá, de onde partiu para esta capital em trem da Central do Brasil.

Acompanharam o director dos Telegraphos nessa inspecção o dr. Villanova Machado, chefe do Districto Central, seu secretario dr. Feliciano Pessoa, inspectores Carlos Campos, encarregado das linhas do Districto Central; R. Faria, auxiliar da directoria, e Domingos de Almeida, encarregado das secções entre Santa Cruz e Angra dos Reis.

Na proxima semana o director dos Telegraphos tenciona inspeccionar o districto de S. Paulo.

O DIA DE HONTEM NO SENADO

Perante a commissão de poderes foram discutidas as eleições de Alagoas

A oitava sessão preparatoria não trouxe nenhum bem ao mundo. Nem mal tão pouco. No expediente, foram lidos officios dos srs. Lauro Müller, Belfort Vieira, Vespasiano de Albuquerque, Affonso Celso e Enéas Martins, communicando terem assumido, respectivamente, os cargos: de ministros do Exterior, da Marinha e da Guerra; sub-secretario do Exterior e presidente do Instituto Historico.

Foi, tambem, lida uma mensagem do governo, solicitando licença para que o sr. Campos Salles possa exercer o cargo de enviado extraordinario e ministro do Brasil na Argentina; e uma carta do sr. Lauro Müller, renunciando á sua cadeira de senador por Santa Catharina.

Perante a commissão de poderes, o sr. Clementino do Monte defendeu a sua eleição a senador por Alagoas. S. s. apresentou um trabalho meticuloso, respondendo, ponto por ponto, ás arguições do candidato Raymundo de Miranda.

Este ainda additou algumas palavras á sua contestação.

E ficou encerrado o debate, indo os papeis ao relator, para lavrar o parecer.

Hoje, serão discutidas as eleições de Pernambuco.

O CONTRABANDO

O Ministro da Fazenda recebe do delegado especial diversos telegrammas sobre os contrabandos

TIROTEIOS

O dr. Francisco Salles, ministro da Fazenda, recebeu hontem do sr. Menandro Perry, delegado especial da repressão do contrabando no Rio Grande do Sul, diversos telegrammas narrando as peripecias havidas por occasião da ultima apprehensão de contrabandos effectuada nas fronteiras, importante serviço esse, que foi levado a effeito depois de renhido tiroteio.

O sr. Perry, no seu ultimo despacho, communica que, por informações recebidas, sabe-se que o contrabando consta de 500 fardos de mercadorias de valor e que se destinava á cidade de Alegrete.

O dr. Francisco Salles, perfeitamente informado de todos os pormenores, telegraphou hontem áquelle delegado, louvando a acção do fiscal Alberto, encarregado do posto fiscal, e do major Macalão e todo o pessoal envolvido no tiroteio, bem assim recommendando todo o cuidado com os feridos no encontro com os contrabandistas.

Os telegrammas recebidos pelo ministro da Fazenda são identicos aos por nós noticiados hontem.

RREIOS & TELEGRAPHOS

TELEGRAPHOS — Foram nomeados João Basilio Nogueira, para, em commissão, exercer o cargo de inspector de 3ª classe na commissão constructora de linhas telegraphicas de Matto Grosso e Amazonas e Antonio Salomé de Marins, para o logar de telegraphista regional, designado para a estação de Candido Moreira, a inaugurar-se.

— Foram removidos os telegraphistas: de [illegible] Francisco Pinto de Miranda, da estação Central para a de Juiz de Fóra; o de 3ª classe José Augusto da Silva, do escriptorio do Districto do Rio de Janeiro, para a estação de Cor[illegible], a inaugurar-se; e o inspector de 4ª classe [illegible] Dalle, da estação 3ª para a 4ª secção do districto de Minas Geraes, como encarregado.

— Obtiveram licença, com ordenado, por 6 mezes, o telegraphista de 3ª classe Luiz Jabatá, no mesmo tempo com 2/3 da diaria, o diarista Antonio [illegible] da Costa e por 30 dias sem ordenado, o telegraphista regional Manoel de Vaz Loureiro.

— Foram concedidos 90 dias de licença, com ordenado, ao telegraphista de 4ª classe, Hugolino de Souza Mello e ao guardafios de 1ª classe José Militão Corrêa de Sá.

— Foi removido o telegraphista de 4ª classe Marcello Barret[illegible], da estação de Campo Grande para a de Portaleza, para dirigente do serviço [illegible].

— Foi concedido ao sr. Bernardino Rivo, attestado de habilitações praticas de telegraphista.

OS NOSSOS CLINICOS

O dr. Nascimento Gurgel acha que a pediatria está entre nós muito descurada

O illustre medico transmitte-nos as impressões de sua recente viagem á Europa

DR. NASCIMENTO GURGEL

Acaba de chegar da Europa, onde esteve em commissão do governo, visitando os hospitaes de creanças e installações de orthopedia, o distincto medico, dr. Nascimento Gurgel.

Muito moço ainda, pois conta apenas 33 annos de edade, já a sua illustração é sufficientemente solida, para que o colloquemos entre os primeiros clinicos brasileiros.

Doutorando-se em 1900, teve o dr. Nascimento Gurgel nota distincta em quasi todas as cadeiras do curso medico, durante o qual foi interno do Hospital da Misericordia e da 2ª cadeira de clinica medica, a cargo do professor Benicio de Abreu.

Sua these inaugural, approvada com distincção, versou sobre "O syndromo hemiplegico nas lesões em fóco do encephalo".

Logo depois de formado, dedicou-se ao estudo da pediatria, para o que não poupou esforços. Mais tarde, reconhecendo a necessidade do conhecimento da lingua allemã, estudou a fundo esse idioma, organizando então escolhida bibliotheca, uma das mais completas sobre a especialidade, das que existem nesta capital.

Dentro de pouco tempo destacou-se o seu nome na classe medica desta cidade. Na Academia Nacional de Medicina, na Sociedade de Medicina e Cirurgia, da qual foi presidente, em congressos medicos nacionaes e estrangeiros, sempre compareceu com a apresentação de importantes casos clinicos, sustentando por vezes discussões acaloradas. Muitas de suas idéas pessoaes sobre varios departamentos da especialidade acham-se insertas em theses de doutorandos e em artigos e trabalhos publicados, em grande numero, na imprensa medica e *compte-rendus* de congressos scientificos.

Desde que deixou os bancos academicos, visou o magisterio superior e, durante dez annos, trabalhou sem cessar para conseguir o seu *desideratum*.

Fallecendo o professor Barata Ribeiro, inscreveu-se no concurso para a vaga de lente substituto, submettendo-se ás provas publicas em junho de 1910, sendo nomeado lente em julho do mesmo anno.

Em seu discurso de posse, em que mostrou o modo independente e altaneiro por que conseguira o titulo de professor, unica e exclusivamente devido aos seus esforços proprios, salientou a necessidade da divisão da cadeira de pediatria.

Em abril do anno passado, com a reforma da Faculdade de Medicina, a divisão se deu tal qual escrevera, sendo então nomeado lente cathedratico da nova cadeira de clinica pediatrica cirurgica e orthopedica.

Sabendo dos grandes progressos da orthopedia no Velho Mundo, sentiu necessidade de visital-o, afim de poder dignamente inaugurar o seu ensino entre nós. Assim, e commissionado pelo governo, partiu para a Europa, de onde volta maravilhado por tudo que viu e triste pelo que se observa entre nós, onde a respeito absolutamente nada existe, estando tudo por fazer, não havendo ainda um só hospital de creanças perfeito, desconhecendo-se como se deve estudar e ensinar a pediatria á luz dos modernos progressos scientificos.

Bem pesando a responsabilidade que tinha sobre os hombros, e vencendo todas as difficuldades, o professor Nascimento Gurgel visitou os hospitaes de creanças e installações de orthopedia da França, Belgica, Allemanha, Austria, Suissa e Italia, trazendo comsigo todos os dados necessarios e elementos indispensaveis para a organização do ensino na nossa Faculdade de Medicina, contando que o governo lhe conceda os meios necessarios para tornar effectivo o ensinamento dessa disciplina tal qual é feito nos grandes centros.

Na Allemanha, Austria e Italia, encontrou o professor Nascimento Gurgel as principaes installações de orthopedia: a do professor Madeburg e dr. Lichtenberg em Strasburgo, cuja *Kinder Klinik* é dirigida pelo eminente pediatra professor Czerny; a do professor Vulpius em Heidelberg; a dos professores Joachimstal (substituto do professor Hoffa) e Klapp, em Berlim; a do professor Lange em Munich; a do professor Lorenz, em Vienna, e Dollinger, em Budapest; a de Schultess, em Zurich; a de Galleazi, no "Instituto dei Rachitici", de Milão: a do professor Codivilla no grande "Instituto Rizzoli", em Bolonha; os serviços do "Policlinico", de Roma.

Em Berck, admirou as installações e escola do dr. Calot. Em Paris, os trabalhos de Kirmisson, Ombredanne, Broca e Savariaud.

Em relatorio que opportunamente apresentará ao ministro do Interior e ao director da Faculdade de Medicina, o professor Nascimento Gurgel fará descripção minuciosa de cada serviço e installação que visitou, do que daremos publicação, inserindo hoje apenas uma citação.

Apaixonado como é pela especialidade de clinica de creanças, não se descuidou do que fiz respeito á pediatria medica, visitando os serviços dos professores Czerny, em Strassburgo; Tobler, em Heidelberg; Schlossmann em Düsseldorf; Heubner, Baginsky e Filkenstein, em Berlim; Pfaundler, em Munich; Feer, em Zurich, e Concetti, em Roma.

O ensino medico e a sorte das creanças doentes muito tem a lucrar com a grande messe de conhecimentos novos trazidos da Europa pelo professor Nascimento Gurgel.

Calçado da Bota Fluminense é o melhor e mais barato. Sapatos de verniz proprios para bailes, 4$500 e 5$000. Grande sortimento de saldos. **Avenida Passos 123, canto da rua Marechal Floriano Peixoto.**

THESOURO NACIONAL

A procuradoria do Thesouro lavrou hontem diversas escripturas

Compra de terrenos, predios e termos de contrato

Ainda o novo Observatorio Nacional e os Correios de Nictheroy

Por se tratar de lavraturas de termos e escripturas de contratos, a procuradoria do Thesouro Nacional teve hontem o seu expediente bem regular e um tanto fatigante.

Assim é que os funccionarios que ahi trabalham, e que trabalham activamente, lavraram as seguintes escripturas, algumas bem complicadas:

de compra e venda á União do terreno do predio n. 79, á rua Senador Alencar, em S. Christovão, por 40:000$, pertencente ao capitão-tenente José Siqueira Villa Forte, e destinado á installação do novo Observatorio Nacional, no morro de S. Januario;

egualmente de compra e venda dos predios e terrenos em Nictheroy, á rua Visconde do Rio Branco, entre a de São Diogo e a de S. Leopoldo, por 56:000$, onde vae ser construido, pelo engenheiro Leopoldo Cunha o edificio destinado aos Correios e Telegraphs;

de execução das obras de reparos no edificio da Superintendencia da Fazenda de Santa Cruz, por Joaquim Martinho Pereira; e

de levantamento de fiança prestada pelo fallecido major Arthur Augusto Teixeira, em garantia de João Pereira Peixoto, ex-collector federal em Angra dos Reis e Paraty.

Começará no dia 1 de maio proximo a definitiva liquidação da

CASA PARIS

Rua dos Andradas n. 41

Esta liquidação que é por motivo de mudança durará apenas 90 dias.

O director de Instrucção communicou ao inspector do 10° districto que os institutos profissionaes João Alfredo, Feminino e Souza Aguiar ficarão, desta data em deante, subordinados á Directoria.

O dr. Lassance Cunha afasta-se da direcção da Fiscalização das Estradas de Ferro, por divergencias com o ministro da Viação

O dr. Lassance Cunha, inspector da Repartição de Fiscalização das Estradas de Ferro, chegou hontem cedo ao gabinete do ministro da Viação, afim de conferenciar com o titular daquella pasta.

O inspector da Repartição de Fiscalização das Estradas de Ferro já tinha resolvido solicitar uma licença de seis mezes, para se afastar da direcção daquella repartição, dependendo, essa sua resolução, do assumpto que hontem ia tratar com o dr. Barbosa Gonçalves.

No correr da conferencia, sobre diversos assumptos de serviços a cargo da repartição que dirigia, o dr. Lassance Cunha teve contrariada sua opinião, em muitos pontos, pelo dr. Barbosa Gonçalves.

Não se conformando o dr. Lassance Cunha com a opinião do ministro da Viação, hontem mesmo apresentou o pedido de licença e obteve um officio de apresentação á Saude Publica, afim de ser submettido a inspecção, a qual foi realizada hontem mesmo.

Para substituil-o, interinamente, foi nomeado o dr. Ewbank da Camara, que assumirá o cargo hoje, á 1 hora da tarde.

ROB
BOYVEAU - LAFFECTEUR
Iodorado
Depurativo Maravilhoso
cura
Vicios do Sangue, Syphilis, Escrofula.
98, Rue Richelieu, Paris.
TODAS PHARMACIAS

O dr. Ramiz Galvão, director de Instrucção, communicou aos inspectores escolares que fica suspensa, até ulterior deliberação, a execução dos novos programmas de ensino e horario das escolas publicas, voltando a vigorar os do anno passado.

Gottas Virtuosas DE ERNESTO SOUZA
Curam hemorrhoides, males do utero, varios, urinas e as proprias Cystites.

O director de Instrucção dará audiencias publicas todas as terças-feiras, de 1 ás 3 horas da tarde, e ás quintas-feiras, aos professores, do meio-dia ás 3 horas da tarde; attendendo aos inspectores escolares e demais autoridades de ensino diariamente e a qualquer hora.

TOSSE?
O Xarope do Bosque cura qualquer tosse.
Pharmacia Mallet—Frei Caneca 52.

Um general reformado do exercito tenta suicidar-se, atirando-se ao mar, no caes do Pharoux

Seriamente doente ha muito tempo, o general reformado Manoel Gonçalves Campello França, vendo que não tinham fim os seus padecimentos, resolveu pôr-lhes um termo attentando contra a sua propria existencia.

O general Campello França dirigiu-se hontem, á tarde, para o cáes Pharoux, no firme proposito de pôr em execução o seu intento.

Aproveitando um momento em que o movimento era grande no cáes, o velho servidor da patria atirou-se ao mar.

Uma lancha da Saude Publica que se achava proximo tinha a seu bordo o marinheiro José Gonçalves, que se atirou ao mar, salvando o general Campello.

S. s. foi levado para a delegacia do 1° districto policial, cujo commissario de dia o enviou para o Hospital Central do Exercito.

Alfaiataria
Almeida & Pedroza
31, RUA URUGUAYANA, 31
Communicamos aos nossos freguezes e amigos que retiramos da Alfandega grande sortimento de fazendas, recebidas directamente de Inglaterra das importantes fabricas — Lowe Donald Ltd. e Harding & Messenger.
Rio de Janeiro, 26 de abril de 1912 — *Almeida & Pedroza.*

OS GRANDES CRIMINOSOS

A policia argentina pede-nos a prisão de Mariano J. Bengochea e sua amante Juana Iboyero

O casal foge da Detenção de Buenos-Aires e embarca para o Rio

A nossa policia providencia sobre o caso

Outros criminosos que a policia argentina procura

JUANA YBOYERO

A historia que a policia nos conta, do casal Bengochea-Iboyero é interessante e merece ser registrada.

Ha muito tempo já que a policia portenha anda á sua procura, depois da ultima aventura do casal, que conseguiu illudir a vigilancia dos guardas do presidio em que estava e fugiu.

Mariano J. Bengochea, argentino, filho de paes italianos, nasceu na provincia de Corrientes. Ali estreou num grande roubo, sendo processado e cumprindo a pena de mezes que lhe foi imposta.

Depois continuou na mesma vida de crimes, notabilizando-se quando se uniu á rapariga Juana Iboyero, de 20 annos e bonita. Já era uma mulher habituada ao vicio, e que em pouco serviu de principal instrumento do seu marido.

Ha tempos um grande roubo verificou-se em um estabelecimento commercial de

MARIANO J. BENGOCHEA

Buenos Aires. Nelle se empregára como dactilographa Juana Iboyero, que captivou o pessoal da casa e estudou-a, facilitando assim a sua fuga.

Divulgado o caso, o casal desappareceu, sendo preso em Montevidéo e recambiado para Buenos Aires. Dali, os dois amantes conseguiram fugir, constando á policia do sr. Chaumnel que o casal está aqui.

Hontem, o chefe de policia recebeu uma communicação da policia argentina, pedindo a prisão do casal, que consta ter no Rio desembarcado.

Além do casal Bengochea-Iboyero, pedia a policia argentina a prisão dos criminosos seguintes Juan e Pedro Manzo, fallidos fraudulentamente; José Manoel Garcia, ladrão; Eduardo Foley e José L. Castilho, processados por tentativa de homicidio; Juan A. Kessler, Francisco Rodriguez, Alfredo Silva, Josephina Chavaylan e Manoel Gonzalez, ladrões; José Damara, homicida, e Mariano Maquini, assassino, que parecem estar nesta capital, sob nomes suppostos, assim como a menor Julia Flores, fugida da casa de seu tutor.

Um aviso á policia do 10° districto

A proposito do que publicámos hontem, com a epigraphe supra, veio o sr. Alberto Paes, procurador da casa de commodos da rua General Bruce n. 34, em S. Christovão, communicar-nos ser inexacta a accusação segundo a qual o encarregado da referida casa de commodos ou o cobrador pretendam aggredir o marceneiro José Romualdo, ali residente.

PRATO DO DIA

Os automoveis não cessam na sua faina devastadora.

(Noticiario)

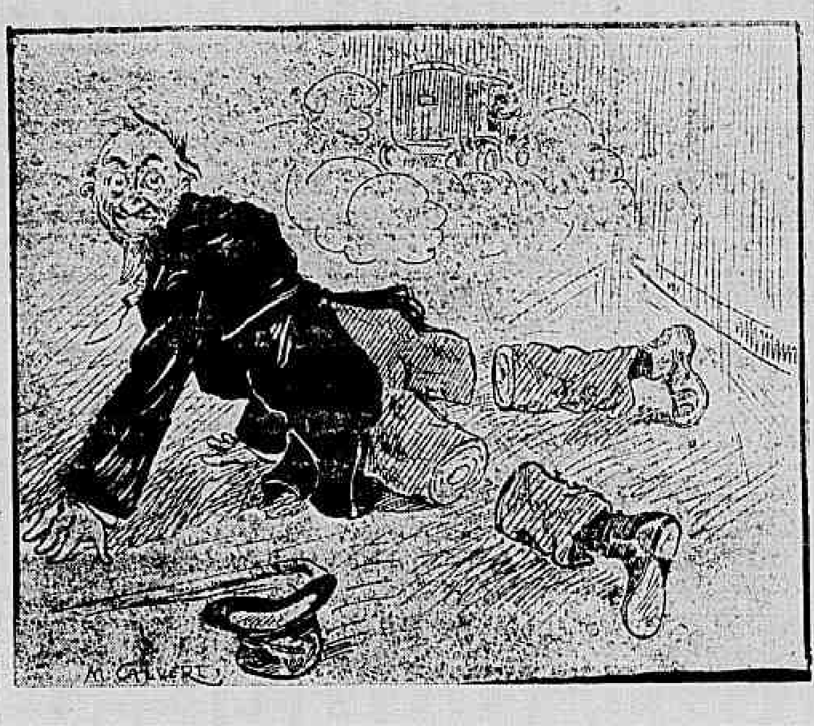

REFLEXÕES DUMA VICTIMA:
— Que bella concorrencia á cirurgia! Eu que tinha dois calos...

A NOVA CAMARA

Ainda o reconhecimento de poderes na Camara dos Deputados

Foram hontem proclamados mais dezesete deputados

O sr. Cunha e Vasconcellos faz um discurso barulhento

As contestações dos srs. Mario Vianna e Paula Ramos

O sr. Sabino Barroso, depois de approvada a acta, sujeitou ao voto da Camara um requerimento, assignado pelos deputados Alaor Prata e Christiano Brasil, pedindo urgencia para que fossem sujeitos á casa tres pareceres lidos no expediente da sessão anterior.

Approvado esse requerimento, o sr. Sabino Barroso proclamou deputados os srs.: Galeão Carvalhal, Ferreira Braga, Cardoso de Almeida, Candido Motta, Alberto Sarmento, Eloy Chaves, Cincinato Braga, Alvaro de Carvalho, Prudente de Moraes Filho, Marcolino Barreto, Costa Rodrigues, Dunshee de Abranches, Collares Moreira, Christino Cruz, Cunha Machado, Aggripino de Azevedo e Coelho Netto.

Suspendeu-se a sessão.

* * *

O sr. Moreira Brandão, á 1 hora da tarde, deu começo aos trabalhos da 1ª commissão de inquerito, convidando os contestantes do 1° districto do Ceará a apresentarem suas contestações.

O sr. Bezerril Fontenelle fez a leitura do seu trabalho, protestando contra conceitos emittidos numa entrevista pelo sr. Franco Rabello, bem como contra os termos de um artigo intitulado *A espada e a sotaina*. S. ex. leu ainda um telegramma que lhe dirigira o padre Cicero, seu correligionario, allegando perseguição.

O sr. Agapito dos Santos pediu o prazo de tres dias para responder á contestação do sr. Bezerril, o que lhe foi concedido e que deve principiar hoje, ás 9 horas da manhã, e terminar no dia 29, ás mesmas horas.

O sr. J. da Penha, procurador do candidato Almeida Castro, teve em seguida a palavra.

Começou declarando que ia referir-se antes de mais "á influencia damninha da grey que se apossou de todas as posições no Rio Grande do Norte e que ali só tem conspurcado direitos". Tratou da inelegibilidade do sr. Augusto de Vasconcellos depois, fazendo por fim uma analyse do pleito eleitoral.

A oração do sr. J. da Penha foi feliz, levando o capitão de vencida toda a commissão, taes os seus argumentos. O auditorio riu, riram os membros da commissão, porque a franqueza do ex-tenente Penha e hoje capitão os arrastava a isso. As suas objurgatorias foram fortes, a sua censura severa e a analyse do pleito bem feita e elogiavel.

Ao terminar, disse o capitão J. da Penha: "Si eu não estiver aqui para responder, sr. presidente, quando fôr preciso, estou lá em cima, na 4ª commissão de inquerito. Apezar de não ser o dr. Coelho Lisboa, sou duplamente contestante: contesto aqui e defendo a minha eleição no Estado do Rio, lá na 4ª commissão".

Terminára o capitão Penha. Com elle sairam quasi todos os presentes, pois a sala estava repleta, só permanecendo os interessados nas outras eleições a serem tratadas.

O sr. Eloy de Souza respondeu immediatamente ao contestante capitão J. da Penha e apresentou documentos.

O sr. Augusto Leopoldo, allegando poder ser attingido pelas contestações, pediu o prazo de 48 horas, o que lhe foi negado, porque o sr. Caetano de Albuquerque, um dos membros da commissão, fez sentir que elle estava diplomado e não lhe attingiam as contestações.

A' vista disso e de accordo com o regimento, foi indeferido o seu requerimento.

Hoje, á 1 hora da tarde, a 1ª commissão tratará das eleições havidas no Pará.

* * *

A's 3 horas da tarde reuniu-se a 2ª commissão de inquerito, sob a presidencia do sr. João Gayoso.

Assignada a acta, o sr. Estacio Coimbra, pedindo a palavra, solicitou que lhe fosse prorogado por 48 horas o prazo que a commissão lhe concedera, pois não havia podido terminar o seu trabalho.

O sr. Manoel Borba, como interessado, disse que o prazo pedido era longo, estando de accordo pela concessão do prazo de 24 horas, o que fazia como uma homenagem á pessoa do sr. Estacio Coimbra. Este agradeceu-lhe a gentileza, fazendo sentir que, si pedira esse prazo, era porque o julgava necessario, o que aliás não declarara a interessados, mas á commissão que devia resolver.

O sr. Cunha e Vasconcellos lembrou-se, então, de provocar um incidente. Irritado, a tremer, deixando sujar-se o canto da bocca de uma espuma ennegrecida, levantou a mão e, deixando-a cair sobre a perna, esbravejou:

— E' um recurso protelatorio; é querer o prazo maximo para um caso minimo.

— Não me dirigi a v. ex. A commissão é que tem de resolver.

— V. ex. não póde querer caçar a minha palavra.

— Eu não pensei nisso, apezar de não estar a tratar do seu districto.

— Sou um interessado.

O sr. João Gayoso, sempre cordato, sempre calmo e a pedir calma, poz termo ao dialogo, perguntando ao relator qual a sua opinião. O relator era o sr. Freire de Carvalho, uma das mais salientes creaturas da bancada da seabrada e mais dantista até do que o sr. Bento Borges, que, por signal, se enche de prazer sempre que póde agarrar o sr. Gayoso e com elle conversar... O sr. Freire de Carvalho tratou de puxar braza para a sardinha do sr. Damas Barreto, dizendo que era de opinião que fosse concedido o prazo de 24 horas, *porque o sr. Estacio Coimbra era talentoso e podia terminar o seu trabalho nesse espaço de tempo.* Os srs. Miguel Calmon, Firmo Braga e Aggripino dos Santos concordaram, ficando o sr. Estacio com a metade do prazo que solicitára.

Em seguida, o sr. Julio de Mello começou a ler a sua contestação. Foi uma leitura demorada, já pela extensão de suas apreciações, já pelos constantes apartes que recebia dos srs. Cunha e Vasconcellos, Rego Medeiros e Aristarcho Lopes.

Terminada a leitura do trabalho do sr. Julio de Mello, o sr. Cunha e Vasconcellos pediu a palavra.

Falou o sr. Cunha e Vasconcellos: — barulho, tumulto, desaforos...

O sr. Julio de Mello mais de uma vez levantou-se. Houve vivas, houve morras, apoiados e não apoiados. E' que o contestado, cheio de raiva, não se continha.

O sr. Cunha e Vasconcellos começou calmo, destruindo a parte da contestação do sr. Julio de Mello, com referencia á inelegibilidade do sr. Rego Medeiros, mostrando que esse seu collega de chapa estava pronunciado, mas não condemnado, e que, portanto, gozava de todos os direitos politicos.

A par dessa parte de sua oração, boa innegavelmente, o sr. Cunha esbravejou, pintou o sete, a manta, o diabo, terminando por declarar que não continuava, porque o terreno a que estava sendo arrastado era falso e perigoso. E' que o tumulto era grande e não mais se ouvia a campainha, balançada nobilemente pelo sr. João Gayoso.

Serenados os animos, ou melhor, calmo o sr. Cunha e Vasconcellos, entrou a falar o sr. Rego Medeiros. Esse candidato exhibiu uma certidão do juiz da 1ª vara criminal, declarando que estava pronunciado e não condemnado, esperando o seu processo o libello-crime accusatorio. O sr. Rego Medeiros aproveitou o ensejo e rendeu homenagens ao general Dantas Barreto, para elle o mais justo e o mais puro dos mortaes.

Foi depois suspensa a sessão, marcando o dr. João Gayoso nova reunião para hoje, ás 3 horas da tarde, para ouvir os contestantes de Alagoas e o do 2° districto de Pernambuco, sr. Estacio Coimbra.

* * *

A 3ª commissão não se reuniu hontem, devendo fazel-o hoje, para ouvir o dr. Torquato Moreira, contestante das eleições do Espirito Santo.

* * *

A 4ª commissão de inquerito reuniu-se hontem, sob a presidencia do sr. Ribeiro Junqueira. Terminada a leitura da acta, que foi approvada, o presidente deu a palavra ao dr. Mario Vianna, contestante das eleições do 1° districto do Estado do Rio.

S. ex. começou a ler o seu trabalho ás 11 e 15 e só terminou sua leitura á 1 e 30 da tarde. Não houve secção eleitoral daquelle districto que não fosse esmerilhada; apontadas as infracções da lei eleitoral, as irregularidades do pleito, desde a authenticidade de letras até ás actas concertadas e não rubricadas, postadas umas em correios longinquos e outras remettidas á secretaria fóra do prazo da lei.

O dr. Mario Vianna, durante tres dias e duas noites trabalhou ininterruptamente, infelizmente, em sua contestação, mais para os assistentes do que para os membros da commissão, que durante todo o tempo da leitura do brilhante trabalho conversavam ou liam papeis, ou se levantavam.

Até o sr. Ribeiro Junqueira, sempre tão attencioso, deu-se ao trabalho de conferir papeis e ler telegrammas, emquanto a contestação, entregue ao estudo de sua commissão, era lida, o que prova que todo o trabalho desse contestante, toda a sua argumentação, toda a sua logica de nada servirão para que se faça valer a verdade.

Pouco a pouco desapparece dos nossos costumes parlamentares a probidade politica. Já se não representa o interesse pelas questões que dizem respeito ao direito privado do cidadão. Depura-se de accordo com as necessidades do momento e em respeito ás ordens de cima.

E' edificante.

Depois do dr. Mario Vianna, que tambem falou em nome do sr. Modesto de Mello, leram suas contestações os srs. Teixeira Leomil e Martins Costa, que altercou com o sr. Fróes da Cruz, perguntando-lhe si era backerista, nilista, hermista, quintinista, ou que diabo era.

O sr. Fróes pediu o prazo de 24 horas para offerecer sua refutação, o que foi concedido.

Foi então suspensa a reunião por meia hora.

Reaberta, foi dada a palavra aos contestantes do 2° districto do Estado do Rio, lendo a contestação do dr. Annibal de Carvalho o sr. Teixeira de Carvalho.

Seguiram-se com a palavra os procuradores dos srs. Custodio de Araujo Padilha, Albuquerque Mello e Antonio Valentim.

O dr. Alfredo Lopes da Cruz occupou depois a attenção da commissão, lendo seu trabalho contestando o pleito.

Em seguida o capitão J. da Penha leu a contestação que offerecia á commissão, apontando irregularidades e fraudes as mais desbragadas.

O sr. Pereira Nunes, ao terminar o capitão J. da Penha a leitura de sua contestação, pediu a palavra e defendeu em seu nome e no dos candidatos da chapa governista, o pleito de 30 de janeiro, achando que tudo correu ás mil maravilhas e que nenhum valor tinham as allegações dos contestantes.

O sr. Faria Souto falou depois, respondendo ás contestações dos srs. Lopes da Cruz e J. da Penha.

Mais uma vez, armou o deputado fluminense ao effeito, fazendo exhibição de actas, appellando para a rectidão dos julgadores, enchendo os membros da commissão de adjectivos e terminando por se referir a patibulos, guilhotinas, forcas, mashorcas, cyclones, destroços, um inferno, o que não agradou ao sr. J. da Penha, que, levantando-se, declarou que exhibiria hoje á commissão documentos provando que houve coacção no pleito de 30 de janeiro, no 2° districto.

Foi depois concedido o prazo de 24 horas aos contestantes do 3° districto.

* * *

A 5ª commissão de inquerito reune-se hoje, á 1 hora da tarde, para ouvir os contestantes do 2° districto de Minas, drs. Duarte de Abreu e Francisco Valladares.

* * *

A 6ª commissão de inquerito ouviu hontem a leitura da contestação do dr. Paula Ramos ao diploma de deputado por Santa Catharina concedido ao dr. Celso Bayma.

O trabalho do dr. Paula Ramos, minucioso e logico, não se refere sómente ao contestado, mas a todo pleito, fazendo uma analyse minuciosa das muitas irregularidades e fraude que campearam em varios municipios, seguindo uma orientação certa em suas apreciações. Assim, viu-se s. ex. obrigado a pedir annullação de secções onde teve grande votação, mas cujas actas não se revestiam das formalidades legaes. A sua contestação despertou a maxima attenção, estando a sala repleta de deputados, que desejavam ouvir o seu trabalho.

O dr. Celso Bayma immediatamente respondeu á contestação de seu competidor.

Passou-se depois ao Rio Grande do Sul, falando os srs. Gumercindo Taborda Ribas, Antunes Maciel e o dr. Pedro Moacyr, pelo sr. Rafael Cabeda.

O sr. Victor de Brito obteve depois o prazo de tres dias para responder ao sr. Antunes Maciel, apresentando sua contra-contestação.

Almanak Laemmert
para 1913
Propriedade: Manoel José da Silva
Recebem-se desde já informações annuncios e assignaturas
Redacção:
Rua 7 Setembro, 34 — sobrado

Para a construcção de galerias de aguas pluviaes na rua Jardim Botanico, apresentaram propostas na Directoria de Obras os srs. Miguel Bruno e A. Brasil & C.

Massa de tomate — A melhor é a da Companhia Manufactora de Conservas Alimenticias.

Para o calçamento a parallelepipedos da rua Major Avila, a Directoria de Obras Municipaes receberá propostas até o dia 4 de maio proximo.

Diogo Moreira da Cunha

Desapparecido ha 7 mezes, embarcou para S. Paulo, a 21 de setembro p. p. A familia, afflicta por falta absoluta de noticias, gratifica generosamente a quem prestar quaesquer informações sobre o seu paradeiro, a Francisco Barroca, na rua Carioca 26, 1° andar, Rio de Janeiro, ou ao sr. Moreira da Cunha, na rua General Victorino, Pelotas.

"O FAZENDEIRO"

Temos sobre a mesa o terceiro numero do anno corrente, desta brilhante e utilissima revista mensal de agricultura, que se publica em S. Paulo, sob a direcção do dr. Lourenço Granato, e da qual é redactor-chefe o dr. E. Navarro de Andrade, director do Horto Botanico daquelle Estado.

O summario, em que se encontram curiosos estudos sobre *Madeiras Nacionaes, Afolhamento, o Café de Tonkim, o Matte, Biologia da Mosca Acanthomera Picta, Creação de Avestruzes, Vaccina contra o Carbunculo symptomatico, o Algodão, a Escolha das Sementes, Instincto e intelligencia dos passaros*, etc., dá bem idéa do alto valor dessa publicação, que faz honra ao Brasil e, sobretudo, ao Estado de S. Paulo.

A alta competencia do dr. Navarro de Andrade, tantas vezes reaffirmada em trabalhos scientificos de raro merecimento, como a *Cultura do Eucalyptus*, parenteia-se de novo no presente numero d'*O Fazendeiro*, que requer especial attenção e solicitude do nosso ministerio da Agricultura.

Ao contrario de certos trabalhos de cavadores, *O Fazendeiro* é uma publicação utilissima e merece, sem duvida, todo o auxilio do governo.

Inundações no Rio Grande do Norte

Recebemos o seguinte telegramma:

"*Natal*, 25 — O valle do Ceará-Mirim continúa inundado, causando prejuizos calculaveis em mil contos. O commercio está paralysado; a Inspectoria de Obras contra a Secca permanece indifferente, nada fazendo para minorar a desoladora situação, apezar dos pedidos. Milharaes, feijoaes e cannaviaes do baixo valle estão anniquilados; não ha sertanejos aqui conforme o telegramma passado para ahi pela Inspectoria. Na povoação de Capella desabaram predios. Os drs. Cook e Paulo Reizo, em commissão scientifica do Ministerio da Agricultura, pessoalmente verificaram a nossa desesperadora situação. O serviço de drenagem no valle e ponte do canal Bandeira deve ser urgentissimo. Saudações. — Redacção d'O *Ceará-Mirim*."

Joias a prestações semanaes de 2$, com direito a 3 sorteios; aceitam-se socios. Joalheria Soares & Filho r. Andradas 15 frente Largo da Sé

O ministro da Fazenda concedeu tres mezes de licença ao auxiliar de escripta da Imprensa Nacional, Gregorio José dos Santos Junior, para tratamento de saude.

DR. Edilberto Campos. *Oculista*, com longa pratica aqui e na Europa. Hosp. 77. Das 2 ás 4.

O ministro da Fazenda approvou o aforamento de terrenos e accrescidos no porto de Inhauma, concedido pelo prefeito do Districto Federal a José Maria Marçal.

COLLARINHOS
de linho, inglez, só na casa Ramos Sobrinho & C. 11 R. Hospicio e Rosario 64.

O dr. Alvaro Baptista, ex-director da Instrucção Municipal, compareceu hontem, pela manhã, na Prefeitura, afim de se despedir dos funccionarios da Directoria.

Feitas as despedidas, dirigiu-se ao gabinete do prefeito, com quem palestrou alguns momentos, retirando-se depois, acompanhado até ao portão principal pelos auxiliares do general Bento Ribeiro e varios funccionarios da directoria que dirigiu.

Por 130$000
Um rico manton de velludo de séda preto com forro de séda, por 130$. Vale 200; na Saia Elegante
Rua da Carioca 48

O prefeito approvou o plano de modificação de alinhamentos do largo da Carioca e da rua Treze de Maio, desapropriando os predios e terrenos nelles comprehendidos necessarios á execução das mesmas obras.

DE BELLO HORIZONTE

Proseguem os trabalhos do 7º Congresso Medico Brasileiro

Falam os drs. Fernando Terra, Rabello, José Dutra, Floriano de Lemos e Parreiras Horta

Bello Horizonte, 25 — (*Americana*) — Causou excellente impressão o serviço de guerra feito hoje aqui pelos padioleiros, sob a direcção do dr. Uchôa Campos.

A enfermaria do quartel representava o hospital de sangue e uma grande barraca sanitaria, abrigada do fogo inimigo, era o primeiro posto de soccorro da vanguarda. Os padioleiros, aproveitando os accidentes do terreno, rastejavam com o chão afim de ficarem a coberto dos projectis inimigos e assim chegavam á linha de fogo, apanhavam os feridos e os conduziam para local livre de perigo. Alli applicavam o tratamento aconselhado pela natureza do ferimento, que era indicado por um rectangulo de papel.

Foram muito apreciados os apparelhos cirurgicos, improvizados sómente com roupas e armas dos soldados.

Bello Horizonte, 25 — (*Americana*) — A sessão da Sociedade Brasileira de Dermatologia, annexa ao Setimo Congresso Medico, teve grande interesse.

O professor Terra apresentou um caso de *leishmaniose*, encontrado por elle e pelos drs. Gaspar Vianna e Rabello, na Santa Casa desta capital.

Sobre o assumpto falaram os drs. Rabello, que apresentou aquarellas e preparações microscopicas de casos vistos no Rio; Gaspar Vianna, que se occupou detidamente do tratamento da affecção, e Carlos Chagas, que, resaltando o valor das contribuições, chamou a attenção para o papel brilhante da Sociedade de Dermatologia no nosso meio.

Em seguida, os drs. Terra e Aleixo apresentaram dois doentes de dermartite bolhosa, doença conhecida no interior pelo nome de *fogo selvagem* e agora estudada na clinica dermatologica, no sentido de ter possiveis ligações com a molestia de Chagas. Sobre o assumpto o dr. Luciano Gualberto communicou casos analogos.

O dr. Rabello occupou-se do diagnostico da bouba, fazendo differenciação com a syphilis e apresentando grande cópia de photographias e preparações microscopicas.

A' vista do successo dessa sessão, foi decidido o adiamento de parte della para as duas horas, occupando-se então da mycoses os drs. Gaspar Vianna, Rabello, Pereira Horta e o professor Terra.

Bello Horizonte, 25 — (*Americana*) — A's duas horas da tarde os congressistas visitaram o edificio da Escola Normal, sendo recebidos pelos professores Cypriano de Carvalho, Nelson Baptista, Arthur Joviano, Magalhães Gomes, Corrêa Castro, Leopoldo Pereira, Luiz Peçanha e as professoras dd. Santa Cecilia Branca de Carvalho, Amelia Olyntho e Emma Simoni.

Os congressistas percorreram todas as dependencias do edificio, elogiando a ordem e a organização das mesmas.

Bello Horizonte, 25 — (*Americana*) — A's tres horas da tarde, na sala de honra da Faculdade de Direito, o congressista dr. Floriano de Lemos fez uma conferencia sobre Bello Horizonte, discorrendo longamente sobre a capital mineira, dando as suas impressões literarias e salientando o progresso e a belleza que encontrou na mesma.

A conferencia terminou ás quatro horas, sendo muito applaudido o dr. Floriano de Lemos.

Bello Horizonte, 25 — (*Americana*) — O dr. José Dutra leu perante o Setimo Congresso Medico uma importante communicação sobre a alimentação da creança, concluindo assim o seu trabalho: 1º — A alimentação da creança pela propria mãe é sempre preferivel, salvo os casos indicados; 2º — Quando isso não fôr possivel, convém dar o leite de outra mulher; 3º — Nos casos em que haja necessidade de se lançar mão da alimentação artificial, deve ser preferido o leite maternizado.

Bello Horizonte, 25 — (*Americana*) — As sessões do Setimo Congresso Medico têm sido muito brilhantes, pelas memorias apresentadas, que são de subido valor scientifico.

Bello Horizonte, 25 — (*Americana*) — Na visita feita pelos congressistas á Escola Normal desta capital, falaram o professor Cypriano de Carvalho, saudando os congressistas em nome do corpo docente, e o dr. Antonio Ribeiro de Sá, agradecendo e saudando o corpo docente e discente da Escola.

Os congressistas visitaram tambem o primeiro grupo escolar, sendo alli recebidos por d. Helena Penna e outras professoras.

O menino Francisco Borja saudou os congressistas em nome dos alumnos.

Estiveram presentes varias autoridades estaduaes e o dr. Delphim Moreira, secretario do Interior.

Os visitantes, depois de assistirem a diversas aulas, retiraram-se, tendo sido antes saudados pelo professor George de Souza.

A' saida dos congressistas os alumnos cantaram o hymno nacional.

Kléa

Loção [illegible] os cabellos

AS ELEIÇÕES EM ALAGOAS

Penedo, 24. — Causou surpreza desagradavel o boletim da primeira secção eleitoral de Piassabussú, dando supposta maioria ao sr. Raymundo de Miranda sendo notorio que o dr. Clementino de Monte, obteve naquelle municipio votação unanime.

Protestamos indignados contra a escandalosa falsidade. — Redacções d'*A Semana*, *Republica* e *Correio de S. Francisco*, Elyseu Gomes, José Augusto de Oliveira, João Octacilio Filho, dr. Olympio Avila, Othoniel Barreiros, Francisco Silva, Deoclecio Demosthenes Phydias, dr. Rufino Ramalho de Oliveira, Perillo Gomes, Fileto Phydias, dr. Freitas Mello, Ildefonso Costa, José Figueiredo, Eduardo Pereira.

LUVAS E MEIAS

Grandes saldos

A. GOMES

18 — Travessa S. Francisco de Paula — 38
por baixo dos Fenianos

INSTRUCÇÃO MUNICIPAL

O prefeito nomeou professoras cathedraticas as seguintes adjuntas de 1ª classe: Rosalina Magno Pereira da Cunha, Emilia Abrahão, Aimée Rokel de Freitas, Clara Ferreira, Adelia Guimarães Candiata, Januaria de Mello Moreira, Alice Demillescamps, Herminia Fernandes de Carvalho, Maria Ferreira Soares Vieira, Jovelina Martins Corrêa, Azeneth de Oliveira Carvalho, Leonor do Rego Barros, Cilota Figueira Pegado, Felicidade da Motta, Pereira de Moura Castro, Cenira de Oliveira, Maria de Loreto Gomes da Cunha, Herminia Pereira da Silva Bastos, Luiza Azambuja Vieira Ferreira, Alice Faria Mattoso Maia, Antonietta Gomes Araujo Barreto, Maria Luiza Desray, Dalila Junqueira Gomes, Maria Esmeraldina Rodrigues Pereira, Maria Luiza Fagundes Varella da Silva, Isabel Pereira da Silva, Antonia Nazareth do Rosario Oliveira e Zelinda Rodrigues Gonçalves.

A arte de fazer versos

(Com um diccionario de rimas ricas)

Este novo livro de Osorio Duque-Estrada, prefaciado pelo grande poeta Alberto de Oliveira, acha-se á venda no escriptorio desta folha.

Theatros & Sports

PRIMEIRAS

TRAVIATA
no S. Pedro

A peça dispensa o nome do autor: todo mundo sabe que só ha uma *Traviata*, em musica, bem entendido, que as *traviatas* sem musica são innumeras neste val de lagrimas — e foi composta por Verdi.

A *Traviata*, pois, foi cantada hontem no S. Pedro, e com exito lisonjeiro para seus interpretes; foi cantada "pelo antigo".

Não vá o leitor cuidar que a opera fosse executada á moda do jogo de bicho, por causa da locução — pelo antigo. Já a tivemos á moderna, lá no casarão da Guarda-Velha, isto é, em sobrecasaca, chapéo a cylindro e collarinhos rutilantes de tincal.

Pelo antigo, á Luiz VX a *Traviata* tem encadernação vetusta da fidalguia dos tempos; os cavalheiros de graguilhas de velludo, bolêrié, sapatos de entrada baixa e gibão.

Foi assim que a companhia italiana representou a velha opera. Preferiu o systema antigo, porque, naturalmente, o guarda-roupa dos artistas, não estando abarrotado de ternos de sobrecasaca e casacas para bailes e jantares de etiqueta, tinha, em compensação, farto vestuario de belbutina surrada ao pelo...

A sala, embora não apresentasse o brilhantissimo aspecto das noites anteriores, estava animadoramente guarnecida de apreciadores das melodias do *bel canto* italiano, que deram por bem empregado o seu tempo. E, vamos lá, não era possivel exigir mais de uma companhia que não pretende impôr-se pelo que não é.

A sra. Margarida Durú, que, no *Faust*, esteve áquem do papel, arranjou uma *Violeta* muito acceitavel, tanto na parte vocal, como na scenica.

A sua voz, cujo registro agudo carece de sonoridade, arranjou-se, com opportunas transposições de tonalidade, no duetto e na cavatina do 1º acto.

Na cavatina, seguindo a moda das demais cantoras, introduziu a sua cadenciasita, e acabou com um ré agudo, fininho, mas puxado, que lhe rendeu boa dose de applausos.

No ultimo acto, o periodo adeantado da tuberculose, perfeitamente imitado pela pouca resistencia do seu orgão vocal, dava á scena um caracter de empolgante verdade.

O tenor Pernice, já sympathico á platéa, desempenhou o Alfredo com grande valentia. O brinde agradou-nos mui particularmente, pela justeza do phraseio e pela resistencia da expiração, durante dez compassos. O duetto com o soprano, e a replica, nos bastidores, grangearam-lhe calorosas palmas.

No duetto *Mi chiamaste?* e no outro duetto final, o festejado artista não desmereceu do apreço que a platéa lhe dedica, com evidente predilecção.

O barytono Fiesole fez a sua estréa "official". Dizemos official, porque era a primeira vez que elle desempenhava um personagem com referencia no programma.

Na noite da estréa, Fiesole não póde estrear-se na *Aida*, sendo substituido por Arrighetti. Ao dia seguinte, foi a vez delle substituir Arrighetti no *Rigoletto*. Mas com isso a empresa pouco se lhe deu de informar o publico e a imprensa, e Fiesole estreou como quem diz — em familia. E no emtanto é elle um cantor de merito incontestavel; possuidor de bella e poderosa voz, sabe empregal-a com criterio artistico, obtendo magnificos effeitos, como os obteve no duetto com o soprano. O auditorio fez-lhe justiça, applaudindo-o sem reserva.

A enscenação é decente. Os côros sempre os mesmos, vazios; a orchestra sempre a mesma, indecisa; e o *Marullo* do *Rigoletto*, tambem sempre o Marullo, um desopilante e esbodegado *Barão* de qualquer coisa, e que fez rir até a luz electrica. — ENRICO.

Varias noticias, nacionaes e estrangeiras

RECREIO — A peça com que a companhia Christiano de Souza vae brindar o publico hoje, é o *Papá Lebonnard*. A excellente creação artistica que o actor Christiano tem nessa peça é das que empolgam de tal maneira o publico que ninguem de bom gosto deve deixar de ver o *Papá Lebonnard*.

Demais, logo de noite terão occasião de ver confirmado o que dizemos os que forem ao Recreio. Não percam a peça de hoje.

APOLLO — Estréa na proxima terça-feira, no Apollo, a companhia portugueza do actor Leopoldo Frões.

A peça que vae servir de apresentação á companhia é a famosa opereta *A Casta Suzanna*, o maior successo da actualidade em toda a Europa.

JOSÉ SIMÕES COELHO — Esse illustrado actor portuguez que no Apollo tem dirigido da forma que se sabe, conquistando os maiores elogios da imprensa, a companhia dramatica que funcciona no Apollo, faz ali a sua festa a 28 do corrente, isto é, no proximo domingo.

Só por esse motivo, poder-se-ia prever uma casa á cunha no Apollo, mas sabendo-se que, a peça dessa noite, vae ser o *Comboio n. 6*, a previsão deve ser a de que se acabarão os bilhetes na vespera.

O DIABINHO DE SAIAS — Dá-se hoje no Rio Branco a estréa de um brilhante trabalho de Olympio Nogueira, *O diabinho de saias*, cujo poema e musica são da lavra do festejado actor.

Dizem-nos, da peça e da partitura, maravilhas e não seremos nós que as poremos em duvida, visto que as temos de mais de uma fonte.

CHANTECLER — Vae eternizar-se no Chantecler a *Casta Susanna*. As enchentes são continuas e os applausos ensurdecedores de maneira a prever esse resultado que, diga-se em verdade, é uma justa confirmação ao capricho e luxo com que a empresa poz a peça em scena.

Do resto... Vão vel-a...

OS PIRRALHOS DA JUVENIL — Decididamente, a companhia Juvenil de operetas que deve estrear no Recreio a 15 do proximo mez de maio vae revolucionar o Rio de Janeiro.

A mimosa opereta de Edmundo Eysler, *Amores de principe* que Palmyra Bastos consagrou na temporada passada e que tem servido de motivo para bastantes ovações á grande actriz, não assusta aquella gente pequenina que de S. Paulo nos vae chegar, pois é com essa opereta que se dará a sua estréa!

E o mais interessante é que de tudo quanto temos lido a respeito, resalta um successo enorme para a pirralhada!

PALACE-THEATRE — O bello e elegante theatrinho da rua do Passeio, tornou-se o ponto de reunião dos amadores do genero café concerto.

Todas as noites elle enche á cunha reinando o mais franco enthusiasmo na assistencia cousa aliás justificada pela excellencia dos programmas, recheados de attractivos e numeros de sensação.

O espectaculo de hoje é dos de primeira ordem e resultará numa nova casa cheia.

A' REDEA SOLTA! — Está marchando vertiginosamente para o centenario a grande revista que a *tournée* Luz Junior está exhibindo com acceitação publica no grande Pavilhão da Avenida.

A' Redea Solta, é titulo que indica a vida de um seminarista que indo passear a Lisbôa, começa a sentir a sensação dos grandes centros em que tudo impera, até mesmo o vicio. Com *A' redea solta* o rapaz pintou a saracura, correndo sêca e méca até Olivaes de Santarém.

Ahi o foi buscar, já meio derreado, a adorada noiva que o conduz ao aprisco da familia, onde o pandego se regenera, casa e torna-se um bom chefe de familia, chegando a ser um bom regedor, a quem os seus parochianos adoram.

Quem conta bem esta historia é Carlos Leal, que é protagonista da *A' redea solta*.

A FAMILIA SARMENTO — Devemos confessar com a maxima franqueza que a *Familia Sarmento* em scena no theatro S. José é uma peça genuinamente familiar, em que o publico ri, pelo comico das situações, não tendo a ferir-lhe o ouvido, phrase alguma que encubra falta de respeito. Demais o desempenho da linda opereta, está a cargo de artistas da ordem de Asdrubal de Miranda, Laura Godinho, Pedroso, Franklin de Almeida e Figueiredo, chefiados pelo primeiro dos nossos comicos, Alfredo Silva que tem um nome respeitado e estimado pelo nosso publico. As familias que desejarem passar uma noite cheia de delicias e rir á farta, vão ao theatro S. José, onde a familia Sarmento está dando as ultimas recepções.

O que vae pelos cinemas e outras casas de diversões

CINEMA PARISIENSE — Hoje, como é costume em todas as sextas-feiras o Parisiense apresenta programma novo e daquelles que fazem época de accordo com as tradições do popular cinema.

Para elle chamamos a attenção do publico, certos de que lhe apontamos o meio e fórma de se divertir e gozar uma hora de verdadeiro prazer.

Não percam o programma de hoje no Parisiense.

CINEMA AVENIDA — Um magnifico e escolhido programma é o que o Avenida vae exhibir hoje em segunda estréa da semana.

Cada um dos films que a empresa promette revela o escrupulo que preside á escolha dos trabalhos a apresentar.

Vão vel-o...

CINEMA ODEON — O Odeon, o luxuoso cinema da avenida Rio Branco está com um bello programma annunciado para hoje que ha de, como os anteriores agradar em cheio. Basta, até. dizer que é programma novo. Só isso...

CINEMA IDEAL — O concorrido cinema da rua da Carioca, o elegante cinema Ideal, de cada vez que annuncia novo programma, é sabido que os seus vastos salões ameiam de povo.

Ora, hoje, é dia de programma novo no Ideal...

CINEMA PARIS — Popular e querido de todos, o Paris. A bella casa de diversões popularizou-se com a escolha dos seus programmas e não deixa de sustentar o capricho na escolha.

Hoje, por exemplo, o Paris está com um programma soberbo.

Calcul'se o resto...

PARQUE FLUMINENSE — Como sempre o Parque, a famosa casa de diversões do largo do Machado vae ficar hoje verdadeiramente a transbordar com a variedade de divertimentos que proporciona ao publico e pela belleza do seu programma no cinema que é dos melhores que tem exhibido.

Foot-Ball

Quereis obter um par de botinas propria para esse sport, por 25$000? Ide á Casa Avelino, Rua da Quitanda, esquina da de São Pedro.

O NAUFRAGIO DO "TITANIC"

São recolhidos a bordo do "Machay Bonnett" 205 cadaveres

Nova York, 25 — (*Havas*) — O commandante do *Mackay Bennett*, mandando convenientemente apparelhado ao local do naufragio do *Titanic*, para recolher os mortos dessa catastrophe, communica já ter a bordo duzentos e cinco cadaveres.

Washington, 25 — (*Havas*) — Perante a commissão senatorial prestou hoje declarações o inventor da telegraphia sem fio, sr. Marconi, que desmentiu a accusação que lhe é feita de haver supprimido radiogrammas do *Carpathia* sobre a catastrophe do *Titanic*.

Washington, 25 — (*Havas*) — O commandante e o telegraphista do vapor *Californian* tiveram ordem de comparecer perante a commissão senatorial que aqui está procedendo ao inquerito sobre o naufragio do *Titanic*.

A AVIAÇÃO

Vedrines prepara-se para atravessar o Mediterraneo

Paris, 25 — (*Havas*) — Annuncia o *Petit Parisien* que o aviador Vedrines parte hoje para Bruxellas no seu aeroplano. Vedrines permanecerá na capital belga um dia para revisar o apparelho e em seguida levantará vôo em direcção a Madrid. Depois de curta demora em Madrid, partirá para o sul e tentará fazer a travessia do Mediterraneo, indo descer na costa de Marrocos.

Liga Maritima Brasileira

Como sempre, rico no texto e na parte graphica. O numero presente é o do mez de fevereiro, trazendo o seguinte summario:

"A nova Directoria da Liga"; "Nauticae Res"; "O mal chronico"; "Almirante Victor Maria Conceas"; "As escolas de aprendizes estarão?"; "A defesa das costas, portos e fronteiras do Brasil pela aeronautica militar"; "A questão da hora legal no Brasil"; "A marinha allemã"; "A marinha cubana"; "Os pescadores (Versos)"; Livros e Revistas, Noticiario; Duas paginas artisticas com vistas da cidade do Rio de Janeiro, etc.

A QUESTÃO DE MARROCOS

O governo belga adhere ao accordo franco-allemão

Paris, 25 — (*Havas*) — O *Matin* de hoje diz-se autorizado a affirmar que no movimento subversivo do dia 17 do corrente tomaram parte o pachá de Fez, El-Bina, filho do grão-vizir, e mais quatro altas autoridades da capital.

Madrid, 25 — (*Havas*) — Foi hoje assignado o decreto que concede o indulto aos foragidos do serviço militar.

Do indulto estão, porém, excluidos os que desertaram, durante a campanha de Melilla.

Bruxellas, 25 — (*Havas*) — O governo belga communicou á França e á Allemanha que adhere ao accordo franco-allemão sobre Marrocos.

Tanger, 25 — (*Havas*) — Desertaram cento e setenta e cinco soldados das tropas cherifianas de Arba-oua.

Madrid, 25 — (*Havas*) — Informam de Melilla que os mouros atacaram o posto hespanhol de Arcila, matando um soldado e ferindo dois outros.

GUERRA ITALO-TURCA

As forças italianas não occuparam as ilhas do mar Egeu

Roma, 25 — (*Havas*) — A Agencia Stefani desmente os boatos correntes em Constantinopla, segundo os quaes as forças navaes italianas teriam occupado as ilhas do mar Egeu, ao norte de Stampalia.

PELA DIPLOMACIA

O nosso ministro em Londres vae jantar com Jorge V

Londres, 25 — (*Havas*) — O rei Jorge V convidou o dr. Regis de Oliveira, ministro do Brasil nesta capital, para com elle jantar amanhã no Buckingham-Palace.

E' provavel que o ministro da Argentina, sr. Dominguez, tenha egual convite para o dia 8 de maio proximo.

Levou uma pedrada na testa

A apregoar as suas mercadorias, passava hontem pela ladeira do Castello, o quitandeiro José Hal[illegible]. Um menino, porém, implicou com o homem e perversamente poz-se a atirar-lhe pedras, indo uma destas attingil-o na região temporal esquerda.

Praticada a perversidade o menor fugiu, emquanto o ferido foi medicado na Assistencia.

Furto de joias

O proprietario da casa de calçados da rua da Alfandega n. 102 queixou-se á policia do 3º districto de que lhe haviam furtado um relogio de nickel, uma corrente de ouro e uma bolsa de prata.

Foi aberto inquerito.

Queixa a policia

D. Leonor de Jesus, residente á rua da Imperatriz, em Nictheroy, queixou-se ao 2º delegado auxiliar de que João Lopes dos Santos lhe furtara 200$000 fortes e 11$000 em moeda nacional.

Foi aberto inquerito.

Baldes Phenix

Vendem-se por atacado e a varejo, no Deposito Berta — Rua Uruguayana 141.

CLUB MILITAR

Foram acceitos socios do Club Militar, na ultima sessão de directoria, os seguintes officiaes: capitão de fragata Agenor da Cunha Britto, capitães-tenentes Francisco Roberto Barreto e Antonio Alves da Silva Junior, capitão Manoel dos Passos Figueirôa, 2º tenente da Armada Ernesto Ferreira Barroso, 2º tenente Orlando de Assis Baptista, guarda-marinha Leonel de Santa Cruz Aragão e aspirante Eurico Ribeiro Mosso.

Estomago de aço

Quereis ter um? Usae os preciosos vinhos de cajú e genipapo, de Tito Silva & C., da Parahyba

CASA TINOCO — Largo de S. Francisco n. 30, esquina da rua dos Andradas.

OS BANDIDOS EM PARIS

Paris, 25 — (*Havas*) — Hoje, pela manhã, a policia effectuou a prisão de quatro individuos apontados como cumplices da quadrilha de malfeitores, que ha tempos vem operando nesta capital e arredores.

Paris, 25 — (*Havas*) — Foram postos em liberdade os quatro individuos presos hoje pela manhã, como cumplices da quadrilha de malfeitores.

O interrogatorio a que os sujeitou a policia e as pesquizas por ella feitas nada adeantaram nem deram motivo a que fossem mantidos em prisão.

AS NOSSAS ASSOCIAÇÕES

Na Real Sociedade do Club Gymnastico Portuguez

Como foi festejada, sabbado ultimo a posse de sua nova directoria

Foi uma festa bellissima a que a nova directoria desta sociedade realizou no sabbado ultimo, para solemnizar a sua posse na gerencia dos destinos sociaes.

A's nove horas começaram a chegar os convidados, que dentro em pouco tornaram repleto o salão de honra da antiga sociedade. Dezenas de senhoras e senhoritas, trajando elegantes *toilettes*, concorriam para a maior realce da festa, que esteve á altura das anteriores e dos creditos sociaes.

Começou o *sarao* pela exhibição das escolas de musica, esgrima, dramatica e gymnastica, que muito concorreram para que a festa deixasse a melhor impressão.

A escola de musica sob a direcção do sr. Arlindo A. Lopes e regencia do professor Emilio P. Malheiros, executou, com applausos geraes, a *Fantasie d l'Arlesienne*, de G. Bizet, transcripção de E. Malheiro. Tomaram parte como executantes, os srs.: Arlindo A. Lopes, Alexandre R. Almeida, Arthur F. Baptista, José V. de Carvalho, Antonio Costa, Luiz N. Castro, dr. Euclides Forjaz, José S. Pereira, Albano Raposo, Eugenio H. Monteiro, Manoel Cunha, Manoel L. Renha, Francisco A. Pereira, Ramalho B. Oliveira e dr. Alvaro de Andrade.

Seguiram-se depois assaltos de florete, espada de combate e sabre, pela escola de esgrima, de que é director o capitão Dario Novaes, nos quaes tomaram parte os alumnos: Adriano Ennes, Alfredo de Castro, Albino Vieira, Manoel de Jesus Pereira, Manoel Alves Canillo, Agilpho Francioli, Theophilo Francioli e director Dario Novaes, que foram por diversas vezes applaudidos.

A escola dramatica, de que é director o sr. J. Borges, representou a linda comedia *A partida de l'altarete*, que offereceu margem para os dignos amadores, que tomaram parte no desempenho, demonstrarem a sua competencia.

Coube a d. Thereza Vettori e aos srs. J. Borges, Guidão Junior e ao velho amador Alfredo Albuquerque, a agradavel missão de darem vida aos personagens da mesma comedia, e o fizeram de tal modo, despertaram tal interesse, que foi com pezar que a platéa viu descer o panno, depois da bella *peça*, *prégada* ao velho general. Os applausos que se seguiram, foram uma justa homenagem aos esforços dos estimados amadores, que dentro em breve apresentarão novos trabalhos, de mais folego, nas proximas reuniões que, para a exhibição exclusiva da escola dramatica, serão realizadas, brevemente.

Veiu por fim a escola de gymnastica, sob a direcção do sr. Claudino Braga e do professor Augusto Cunha, fechar com chave de ouro, esta parte do programma, da bellissima festa. Em difficeis trabalhos de argolas e de tripé trapezio, os alumnos Antonio Fonseca, Manoel Estrella, João Santos, Raul Campos, Francisco Villaça e o respectivo director, conseguiram enthusiasticos applausos.

Seguiram-se depois as dansas, que sempre animadas, se prolongaram até ao amanhecer, tocando revesadamente a banda de musica do Corpo de Bombeiros e ao piano o professor e apreciado compositor Azevedo Lemos.

Cerca de uma hora da noite, foi servida profusa ceia, em uma mesa em fórma de U, para 120 talheres, sendo o serviço fornecido pela casa Colombo, o que offereceu ensejo para diversos brindes, pelos srs. Renato Lima, Jacintho Silva e Arinos Pimentel que saudaram a nova directoria, agradecendo em bello improviso o sr. Luiz Vianna, secretario reeleito da nova directoria.

A assistencia foi numerosa, não nos sendo possivel annotar os nomes de todos os presentes, que constituiram uma reunião distincta e escolhida de mais de mil pessoas, entre os socios e convidados, que davam vida e animação ao bello palacete da rua do Hospicio.

Entretanto, alguns nomes registramos, que aqui deixamos, solicitando desculpas para os omittidos:

Jacintho de Almeida, Adolpho Leite, professor Arnaldo Bonnori, Achilles Ferreira de Abreu, Antonio A. Carvalho de Sá, Clemente Silva, Pedro Horrala, Luiz Pinto de Magalhães, Francisco Fonseca, Abel Marques, Clarindo Dias Ribeiro, Jeronymo de Oliveira, Arlindo Pinto, Jorge Soares, José Alves da Motta, Manoel de Azevedo, Oscar Drummond Costa, Augusto da Silva Machado João José de Pinho, Eduardo Coelho da Rocha, Jonathas Lisbôa, Joaquim Martins de Figueiredo, Manoel Affonso Ribeiro, Arinos Pimentel, dr. Macedo Forjaz, Faustino Fortuna, José Antonio Rodrigues, coronel José Luiz Osorio, João Peixoto Bastos, Arthur Cardoso Machado, Alfredo de Carvalho, David Coelho, Gabriel da Costa, Joaquim Casimiro de Carvalho, dr. Alfredo Brisck, capitão Luiz Rodrigues Corrêa, Henrique Vonga, Plinio Pinto, Manoel Ferreira, Affonso Pinto de Souza, Antonio de Freitas Dantas, Raul Antonio Lopes José Pinto de Souza, directoria da Associação S. M. Estrada de Ferro, Lourenço de Oliveira Lobo, Vicente Maria do Carmo, Gustavo Alvarenga, Maximo Pereira, Ruben de Carvalho Palmer, capitão Lima, Cunha Junior, Carlos Guimarães, Ernesto Massonat, Alfredo Garcia, David Hass, Arnaldo Medeiros Arruda, Pericles de Carvalho, directoria do Club de S. Christovão, Achilles Biolchini, Benjamin Augusto de Magalhães, Ernesto Bene[illegible], Arnaldo do Carmo Alves, Henrique de Almeida, João Baptista de Carvalho, Eurico Gracindo, João Louzada, Norberto Medeiros, Eustacio Corrêa de Sá e Benevides, João Athayde, Antonio Couto, José Joaquim Pereira, Melchior Cortez, Julio Moneda, Francisco Corrêa, Francisco Fionda e João de Souza Laurindo, do *Correio da Manhã*.

A directoria empossada, e que brilhantemente iniciou a sua gestão, compõe-se dos seguintes senhores:

Directoria: presidente, José de Magalhães Pacheco; vice-presidente, Ignacio Raymundo da Fonseca; 1º secretario, Luiz Vianna; 2º secretario, Francisco Ferreira Gonçalves; 1º thesoureiro, José Moreira da Silva Lobo; 2º thesoureiro, M. A. Ferreira; fiscal, João Baptista da Silva, e bibliothecario, Albino Firmino Vieira.

Conselho: José Teixeira Novaes, Augusto da Rocha Monteiro Gallo, Alvaro José Jesus Reis, commendador João Reynaldo de Faria, J. J. Ferreira de Carvalho, José Ramos da Silva Carneiro, Augusto Pinto Reis, José Corrêa da Silva, João Maria Borges, Manoel Monco e Silva, Adelino Rodrigues de Carvalho e Adriano Vaz de Carvalho.

Caixeiro que foi preso por esbofetear um menor

No botequim n. 40 da rua Visconde do Rio Branco entrou hontem o menor Euclydes, de 12 annos, filho de José Soares e ficou encostado no balcão.

O caixeiro Manoel Pinto não gostou do menino e depois de dizer-lhe uma porção de coisas, entrou a esbofeteal-o, fazendo com que o menor batesse com a cabeça no marmore, do que resultou ficar com um ferimento no frontal, do lado direito.

Preso, o caixeiro foi conduzido á delegacia do 12º districto a cujo xadrez foi recolhido.

O menor, depois de medicado na Assistencia, retirou-se.

O chefe de Policia

O dr. Belisario Tavora, chefe de policia, deixou, á 1 hora da madrugada, a sua repartição, afim de ir, apenas acompanhado de um agente, inspeccionar o policiamento das ruas S. Jorge, Tobias Barreto e Nuncio.

ESMOLAS

Maria do Carmo de Carvalho, em commemoração ao 1º anniversario do fallecimento de seu filho dr. Eduardo Martins de Carvalho, enviou-nos 5$ para os pobres do *Correio da Manhã*.

—— Recebemos de uma anonyma a quantia de 5$ para a cega Thereza de Jesus.

LEITERIA PALMYRA

PREÇOS ACTUAES
DOS SEGUINTES GENEROS

Manteiga de primeira qualidade, virgem, kilo a	3$700
Idem de primeira qualidade, fresca, sem sal, kilo a	4$400
Jam de primeira qualidade, em latas (exportação) a	1$500
Idem de primeira qualidade, em manteigueiras reclamo a	1$200
Crême puro de leite, pote a	$400
Idem em latas, a	1$000
Idem em litros, a	3$000

Assignaturas mensaes para entrega de leite a domicilio em vasilhame lacrado, inviolavel;

1 litro diariamente	15$000
1 garrafa diariamente	10$000
1/2 litro	8$000

N. B.—Os assignantes devem exigir as garrafas lacradas, seja qual for o pretexto dos entregadores.

Não tem filiaes

Unico deposito OUVIDOR 149

A ESMERALDA

Importação directa:
DE JOIAS E RELOGIOS
Os preços mais baratos -- vejam e comparem!!
Varejo e Atacado
Travessa S. Francisco 8--10--TELEPHONE, 839

PELO TELEGRAPHO

O SANEAMENTO DE SANTOS

S. Paulo, 25 — (*Americana*) — A's primeiras horas da manhã de hoje, seguiram para Santos o dr. Albuquerque Lins e os secretarios de Estado e demais pessoas gradas, bem como representantes da imprensa, que vão assistir á inauguração definitiva das obras de saneamento daquella cidade, executadas pela commissão chefiada pelos drs. Saturnino de Brito e Miguel Presgreane.

A' chegada dos illustres viajantes áquella cidade, far-se-á ouvir na estação a banda de musica do Corpo de Bombeiros.

O aspecto de Santos é festivo. A Usina de Electricidade, a rua Padua Salles e o canal da praia José Menino estão bellamente ornamentados, e á noite serão illuminados á luz electrica.

Após a inauguração, o dr. Albuquerque Lins e sua comitiva visitarão o trecho já concluido da estrada de ferro de Santos a Juquiá e a grande ponte metallica, que estão construindo sobre o rio Barreiros.

A commissão do saneamento offerecerá um banquete ao presidente do Estado e sua comitiva, e, á noite, haverá recepção na Camara Municipal, sendo por essa occasião offerecidos, em nome da Municipalidade de Santos, os bronzes "A Justiça", ao dr. Albuquerque Lins, e "O Futuro", ao dr. Padua Salles.

O chefe da commissão, dr. Saturnino de Brito, chegou hontem de Pernambuco, a bordo do *Danube*.

O dr. José Gonçalves, ministro da Viação, convidado para assistir á inauguração, excusou-se do seu não comparecimento em gentil telegramma.

JORGE V E A ESQUADRA INGLEZA

Londres, 25. — (*Havas.*) —Está annunciado officialmente que o rei Jorge V irá a Portland no dia 5 ou 6 de maio proximo, afim de passar revista á esquadra da metropole que, nessa occasião, deverá estar reunida naquelle porto.

O ESCRIPTOR RUBEN DARIO VIRÁ VISITAR O BRASIL

Paris, 25. — (*Havas.*) — O escriptor Ruben Dario embarca para a America do Sul no dia 27 do corrente. Segundo se affirma tenciona visitar o Rio de Janeiro, Montevidéo, Buenos Aires e Santiago do Chile.

Em todas estas cidades fará conferencias. A do Rio de Janeiro versará sobre — "Joaquim Nabuco, publicista e philosopho", a de Montevidéo — "Herrera, como poeta"; a de Buenos Aires — "Mitre e as letras", e a de Santiago — "A minha primeira viagem ao Chile."

INAUGURA-SE EM VENEZA O NOVO CAMPANARIO DA EGREJA DE S. MARCOS

Veneza, 25. — (*Havas.*) — Foi inaugurado hoje de manhã, com grande solennidade, o novo campanario da egreja de San Marco. Assistiram á cerimonia: o duque de Genova, representando o rei Victor Manoel, os representantes dos ministros, altas autoridades locaes e muitos milhares de pessoas de todas as condições sociaes.

Na occasião da inauguração as creanças das escolas primarias, em numero de tres mil, que têm estado alojadas no palacio ducal, cantaram o hymno nacional, que provocou enthusiasticas acclamações da multidão.

Os sinos, depois de abençoados pelo patriarcha, tocaram uns cinco minutos e, momentos depois, estavam em movimento os sinos de todos os campanarios da cidade.

O SENADO AMERICANO

Washington, 25. — (*Havas.*) — O Senado ratificou hontem a declaração de Londres relativa á guerra naval.

EXERCICIOS DA ESQUADRA AMERICANA

Nova York, 25. — (*Havas.*) — Telegrammas de Los Angeles annunciam que durante os exercicios de lançamento de torpedos a que os navios de guerra americanos estavam procedendo nas proximidades da costa, um torpedo furou o casco do cruzador *Maryland*, que só não naufragou por milagre. Um dos compartimentos do cruzador ficou completamente cheio d'agua.

O JURY EM LONDRES

Londres, 25. — (*Havas.*) — O tribunal do jury condemnou a vinte annos de trabalhos forçados o individuo que nos primeiros dias do mez corrente tentou assassinar o banqueiro Rothschild.

A DUMA NACIONAL DE S. PETERSBURGO

Russia, 25. — (*Havas.*) — A sessão de hontem, da Duma Nacional, correu um pouco tumultuosa, devido ás interpellações dos outubristas, relativamente aos ultimos acontecimentos em Lena.

O ministro do Interior respondeu aos interpellantes, tentando justificar a conducta das tropas, assegurando que os soldados só fizeram uso das armas depois de atacados pelos grevistas.

FIM DE GREVE NO JAPÃO

Yokohama, 25 — (*Havas*) — Terminou a greve dos [illegible].

O MEXICO EM REVOLUÇÃO

Nova York, 25 — (*Havas*) — Um telegramma do Mexico aqui publicado annuncia que os federaes conseguiram retomar Huitzilac aos zapatistas, que tiveram nesse combate setecentos homens fóra de combate.

O GOVERNO NORTE-AMERICANO ACCEITA UMA PROPOSTA ALLEMÃ

Washington, 25 — (*Havas*) — O departamento de Estado acceitou, em principio, a proposta da Allemanha, hontem apresentada pelo seu embaixador nesta capital, conde de Bernstorff, e relativa a um accordo maritimo internacional.

A SEPARAÇÃO DA EGREJA E DO ESTADO, NO PRINCIPADO DE GALLES

Londres, 25 — (*Havas*) — A Camara dos Communs approvou hoje, em primeira discussão, o bill sobre a separação da Egreja e do Estado, no principado de Galles.

A approvação deu-se por 331 votos contra 253.

A ACADEMIA DE LETRAS DO RIO GRANDE DO SUL ABRE UM CONCURSO

Porto Alegre, 25 — (*Americana*) — A Academia de Letras do Rio Grande do Sul instituiu um premio áquelle que, no prazo de tres mezes, apresentar o melhor trabalho de prosa, em fórma de conto, sobre um assumpto que diga respeito á historia do Rio Grande do Sul.

A imprensa desta capital publica hoje as bases do concurso.

EMPRESTIMO DE 1.500:000$, EM PERNAMBUCO

Recife, 25. — (*Correspondente*.) — O Senado [illegible] a Camara, approvado em terceira discussão, o projecto que autoriza o poder executivo a abrir, de uma só vez, o credito de 1.500:000$, para construcção de um quartel de policia.

CHEGA A S. SALVADOR O DR. AURELIO VIANNA, EX-GOVERNADOR DA BAHIA

S. Salvador 25 (*Correspondente*) — Acaba de chegar a esta capital, a bordo do *Cordillère*, o dr. Aurelio Vianna, ex-governador, sendo recebido por grande numero de amigos, que o foram buscar a bordo, esperando-o outros no cáes Deodoro e acompanhando-o até á sua residencia.

A "PROVINCIA DO PARÁ" FALA EM UMA LIGA ANTI-PINHEIRSTA, DOS SRS. J. J. SEABRA E DANTAS BARRETO

Belém, 25 (*Correspondente*) — A *Provincia do Pará* deu a noticia de que o general Dantas Barreto e o dr. J. J. Seabra preparam uma liga para combater o senador Pinheiro Machado. Acredita-se que esta noticia seja escripta pelo coronel Antonio Barreto, novo director politico da *Provincia do Pará*, iniciando assim a opposição aos proceres da politica geral.

A Capital, orgão governista, rebate, em longo artigo, a referida noticia.

O COMMERCIO E OS PRODUCTORES DE BORRACHA, DO PARÁ, APPLAUDEM A CREAÇÃO DA REPARTIÇÃO FEDERAL DE DEFESA DA BORRACHA

Belém, 25. — (*Correspondente*). — O commercio está animadissimo com a creação da repartição federal de defesa da borracha.

Os productores, fraternizando com aquelles, mostram-se enthusiasmados pela politica economica do governo federal, encomiando o marechal Hermes a proposito do amistoso telegramma que transmittiu ao governador, dr. João Coelho, demonstrando empenho em trabalhar pela prosperidade da Amazonia.

O governador mandou dar maior publicidade a esse telegramma, afim de animar as patrioticas intenções do marechal.

O CORONEL JOÃO FRANCISCO PARTIRÁ DE BUENOS AIRES PARA SÃO PAULO

Buenos Aires, 25. — (*Agencia Americana.*) — Parte amanhã, para S. Paulo, o coronel João Francisco, que vae fundar naquelle Estado um estabelecimento frigorifico e uma fabrica de conservas de carne, tendo organizado, para esse fim, um syndicato com o capital de 1.200 contos.

O THEATRO EM MINAS

Bello Horizonte, 25—(*Agencia Americana*) — Será representada hoje, no theatro do Commercio, a peça de um acto *O Sangue*, do literato Carlos de Goes.

A AVIAÇÃO EM MINAS

Bello Horizonte, 25—(*Agencia Americana*) — O aviador Darioli annunciou para hoje uma ascenção, tendo grande concorrencia o prado.

Logo ao primeiro vôo, a 10 metros de altura, o apparelho caiu, ficando com uma das azas quebradas.

Darioli recebeu varios ferimentos, porém não apresentam gravidade.

O RESTABELECIMENTO DO SENADOR RUY BARBOSA

S. Salvador, 25. — (*Correspondente.*) — A mocidade da Faculdade de Direito desta capital, mandará celebrar solennes missas em acção de graças pelo restabelecimento do conselheiro Ruy Barbosa.

OS QUE EMBARCAM A BORDO DO "AVON", DE RECIFE PARA O RIO

Recife, 25. — (*Correspondente*.) — Embarcaram hoje, a bordo do *Aragon*, com destino a essa capital, os srs. Reidy e Smith, representantes da Northern Construction Company, que concorre para a electrificação da tracção desta capital e offereceu capitaes para melhoramentos.

Tambem a bordo do *Aragon*, seguiu para essa capital os drs. José Vicente Meira, deputado federal, e José Gonçalves Maia, sendo o embarque de ambos bastante concorrido.

CREAÇÃO DE UM CORPO ESPECIAL DE ENGENHEIROS AGRONOMOS

Buenos Aires, 25. — (*Americana.*) — O ministro da Agricultura está estudando o plano da creação de um corpo especial de engenheiros agronomos, que procedam a experiencias scientificas em cada região, afim de serem conhecidas as suas condições para a diffusão do ensino agricola.

VARIAS NOTICIAS PERNAMBUCO

Recife, 25. — (*Americana.*) — Foi muito concorrido o embarque, a bordo do paquete *Aragon*, do dr. Gonçalves Maia e do deputado José Vicente, acompanhado de sua familia, seguindo ambos para essa capital.

Recife, 25.—(*Americana.*) — O administrador do Matadouro da Cabonga, sr. Antonio Florentino, demittiu o empregado Luiz Nascimento, vulgo "Nascimento Grande". Esse, encontrando Florentino no armarinho "Myosotis", aggrediu-o, travando-se forte luta entre ambos. Ficaram feridos Florentino, com tres facadas na perna direita, nem gravidade, e Nascimento, que levou um tiro de revólver na coxa esquerda.

O facto attrahiu grande numero de curiosos. A policia abriu inquerito para apurar as responsabilidades.

Recife, 25. — (*Americana.*) — O inspector agricola recebeu um telegramma do dr. Pedro de Toledo, ministro da Agricultura, incumbindo-o de auxiliar o delegado fiscal nas diligencias necessarias para ser lavrada a escriptura de cessão ao governo federal, por parte da Municipalidade de Agua Preta, de dez mil hectares de terras em Sertoãzinho, onde deverá ser installado o Centro Agricola.

A DEFESA NACIONAL ALLEMÃ

Berlim, 25 — (*Havas*) — Foram mandados á commissão de finanças do Reichstag os *bills* sobre a defesa nacional.

O SENADO BAHIANO REJEITA UM PROJECTO APPROVADO PELA CAMARA

S. Salvador, 25. — (*Correspondente*). — O Senado rejeitou unanimemente o projecto, approvado na Camara, creando o logar de bibliothecario do tribunal, a pedido do presidente Braulio Xavier, quando governador.

A CIDADE

Queixas que nos fazem e providencias que nos pedem

——Reclamam os moradores da rua Assis Bueno contra uma fabrica de doces, estabelecida no n. 45 da mesma rua e de que é proprietario um sr. Teixeira, pae do guarda civil José Maria Teixeira.

Além da fumaça que se desprende da referida fabrica, incommodando a visinhança, deram os empregados do sr. Teixeira para espiar os vizinhos quando estes tomam banho, usando ainda de expressões pouco decorosas, quando discutem — tudo isto com grande escandalo das familias.

O guarda civil protege os empregados de seu pae, de modo que se torna urgentemente necessaria a intervenção da policia, para que cessem de vez esses abusos.

——Moradores das ruas Aristides Lobo e da Paz, pedem, por nosso intermedio, a attenção da policia para uma malta terrivel de vagabundos, que estaciona, todas as noites, na esquina daquellas ruas, promovendo toda sorte de desatinos.

——Os moradores da rua Amalia, em Dr. Frontin, pedem ao prefeito do Districto Federal uma capinação na referida rua, e tambem providencias para que seja aterrada grande quantidade de buracos e pantanos que difficultam a passagem dos mesmos.

——Os moradores da rua Alzira Brandão, pedem reclamemos o policiamento desta rua. Os gatunos ali andam francamente, não deixando as familias dormir em paz.

——Pedem-nos chamar a attenção do director do Hospital de S. Sebastião para o porteiro desse estabelecimento, que maltrata as pessoas que ali vão visitar os enfermos, chegando ao excesso de descomposturas com grossos palavrões.

ALFANDEGA

Em vista de uma representação do escripturario Amaro Camara, o inspector [illegible] Diogenes de Andrade Neves a[illegible] multa em dobro de 40$ por volume [illegible]rar, dentro do prazo de 24 horas, [illegible] contendo aguardente, de volumes [illegible] no armazem n. 9, do cáes do porto, [illegible] disposição do paragrapho 3º do ar[illegible] Consolidação das Leis das Alfandegas [illegible]sas de Rendas.

——Vae ser encaminhado ao ministro da Fazenda um requerimento do [illegible] da Alfandega Mariano José Cabral, pedindo [illegible] mezes de licença para tratar de sua saude.

——"Despache livre de direitos" [illegible] despacho proferido no officio [illegible] mandando da Brigada Policial, pedindo isenção de direitos para 90 volumes contendo armamento e munições.

——Foi deferido um requerimento [illegible] Edmond Decap, pedindo baixa [illegible] de responsabilidade.

——Foi nomeado ajudante do despachante Mario de Paula e Silva, o sr. [illegible] Castro.

——Em um requerimento de [illegible] Heiss & C., pedindo relevação da multa que lhes foi imposta, foi exarado o seguinte despacho:

"Cobrem-se direitos de accordo com a informação, e mais a multa de egual importancia, em beneficio do conferente, nos termos do paragrapho unico do art. 51, das disposições preliminares da tarifa,".

——Foi permittido ao Ministerio da Guerra despachar cinco caixas, da marca S. S. R. J., vindas de Nova York, livres de direitos.

——Ao Ministerio da Marinha, foi igualmente permittido despachar livre de direitos, sete caixas, da marca M. M. Rio, contendo material para o monitor *Maranhão*.

——Foi remettida á 1ª secção uma representação do escripturario Carlos [illegible] de Moura, consultando si as multas de despacho de Antonio Bordallo & C., de 11 de fevereiro ultimo pódem ser acceitas pela 4ª secção, embora tenham sido inutilizadas pelo cáes do porto.

——Ao fiel do armazem das encommendas postaes, para attender, foram enviados os pedidos do chefe da 5ª secção dos Correios, da devolução das encommendas ns. 60, vindas da Italia para Ida Carani; 340 para o dr. Cicero Ferreira, e 761, para o dr. Carlos Goes.

——O commandante do vapor inglez *Aziatic Prince*, entrado em novembro de 1911, foi condemnado a pagar os direitos em dobro da mercadoria contida nos volumes extraviados a bordo daquelle vapor, sendo designados para proceder a respectiva avaliação os escripturarios Olegario Lisbôa e A. de Almeida.

——Foi permittido ao sr. Bertholdo Waschewldt, contratante das obras de cobertura metallica entre os armazens n. 3 e 4 e 4 e 5, trabalhar aos domingos e dias feriados nessas obras.

——No processo instaurado pelo accrescimo de 59m3,246, de mercadoria, verificado na conferencia do carregamento da barca norueguesa General Gordon, entrada em 5 de outubro de 1911, consignada a Paulo Passos & C., foi exarado o seguinte despacho:

"Tendo em consideração o que informa o sr. dr. Sá e Souza, imponho a Paulo Passos & C., a multa de quantia egual aos direitos devidos pelo accrescimo verificado pelo conferente do despacho e em favor deste. Faça-se a necessaria intimação.".

——A's 2ª e 3ª secções, para informar, foi distribuido um requerimento da Hozaen & Moussache, pedindo restituição dos direitos pagos a maior pela nota n. 10,526, de janeiro ultimo.

——Em um requerimento de C. N. Lefebre, pedindo para retirar nove caixas da marca C. N. L., com direito a restituição dos direitos, caso seja resolvida a seu favor a questão levantada sob o seu conteúdo, foi exarado o seguinte despacho:

"Como pedem, pagando os direitos devidos e recorrendo á commissão arbitral dentro do prazo legal."

——A' Sociedade Nacional de Agricultura foi permittido despachar duas caixas da marca L. T., contendo sementes para horta, livre de direitos de consumo e da expediente.

——Foram distribuidos hontem, na 1ª secção, os seguintes manifestos:

N. 548, do vapor inglez *Eastern Prince*, procedente de Nova York e consignado a Davidson Pullen & C., ao sr. Pinto da Silva;

n. 549, do vapor inglez *Titian*, procedente de Manchester e consignado a Norton Megaw & C., ao sr. Moysés;

n. 550, do vapor inglez *Eton*, procedente de Glasgow e consignado a Norton Megaw & C., ao sr. A. Gomes; e

n. 551, do vapor inglez *Oropesa*, procedente de Callão e consignado á Mala Real Ingleza, ao sr. C. Costa.

O inspector baixou ante-hontem a seguinte portaria:

"N. 92. — O inspector, em commissão, tendo em vista a representação do sr. chefe da 3ª secção, resolve marcar o prazo improrogavel, que terminará em 30 de maio proximo futuro, para os despachantes e seus ajudantes, que se acham em debito, exhibirem naquella secção o bilhete de pagamento do imposto de industrias e profissões, do corrente exercicio."

——O commandante do vapor allemão *Hohenstaufen*, entrado em março ultimo, foi condemnado a pagar os direitos das mercadorias extraviadas de uma caixa, de marca cruzeiro, pertencente a Ferreira Dias & Freitas.

——A' Caixa de Amortização, para serem convenientemente examinadas, foram remettidas duas cedulas do Thesouro Nacional, estampa 11ª e série 1ª, ns. 51.780 e 30.417, aprehendidas na thesouraria, quando dadas em pagamento de direitos, pelas firmas Azevedo Belchior & C., e Janowitzer Wahle & C., por parecerem falsas.

——No relatorio do vapor austriaco *Francesca* entrado em maio ultimo, apresentado pelo escripturario S. Thiago, foi exarado o seguinte despacho:

"Cobrem-se do commandante do vapor direitos em dobro da caixa com cevada, de accordo com a avaliação a que procedeu o sr. Montenegro. Intime-se. Não julgo o dito commandante passivel de penalidade pelo accrescimo de um pacote, contendo amostras sem valor.".

——A' The St. John d'El-Rey Mining Cº. Ltd., foi permittido despachar, livre de direitos o material para os seus trabalhos.

——Vae ser passada a certidão requerida por Affonso Henriques de Andrade.

——Foi indeferido um requerimento de Nicola Zacary & C., pedindo relevação da multa de direitos em dobro, que lhe foi imposta pela differença da qualidade de uma partida de vinhos que despacharam.

——Ao director do Jardim Zoologico foi permittido despachar, livre de direitos, diversas aves e um quadrumano, vindos pelo vapor *Italie*, em 19 do corrente mez.

——Foi relevada a armazenagem vencida pela mercadoria despachada por James Magnus & C., pela nota n. 7. 630, de marco ultimo.

——Os commandantes dos vapores [illegible]*ton*, hungaro, entrado em outubro, e [illegible], inglez, entrado em outubro, tambem, foram condemnados a pagar os direitos em dobro das mercadorias extraviadas de varios volumes, a bordo daquelles vapores, sendo designados para procederem á respectiva avaliação os srs. A Lehmann e Souza Motta.

——No processo do despacho de reexportação, n. 122, de março de 1911, assignado por C. M. Postman, foi proferido o seguinte despacho:

"Lavre-se termo de peremptição, fazendo-se a devida intimação. Extraia-se, depois, a competente guia, para a cobrança [illegible]

——Em um requerimento do dr. [illegible] Romero, pedindo providencias sobre o facto de ter o despachante Gastão B. Rodrigues cobrado pelo despacho de seis caixas de sua propriedade 1168940, conforme nota que apresentou e que junta, e ter o [illegible] agora verificado, pela nota n. 31, de janeiro, que o referido despachante apenas pagou 1075400, foi exarado o seguinte despacho:

"Explique o despachante a differença entre a nota que entregou ao dr. Romero e a cópia do despacho, e o proprio despacho quer quanto ao conteúdo dos volumes quer quanto ao valor dos direitos.".

——Foi permittido á Companhia Agricola de Campos despachar, livre de direitos de consumo e expediente, o material [illegible] para o seu engenho central Barcellos.

——Foram distribuidos ante-hontem na 1ª secção, os seguintes manifestos:

N. 544, do vapor inglez *Hilda*, procedente de Antuerpia e consignado a Mala Real Ingleza, ao sr. Catalão;

N. 545, do vapor inglez *Rio Sorocaba*, procedente de Philadelphia e consignado a Light And Power, ao sr. C. Costa;

n. 546, do vapor nacional *Acre*, procedente de Paysandú e consignado ao Lloyd Brasileiro, ao sr. A. Corrêa; e

n. 547, do vapor italiano *Argentina*, procedente de Buenos Aires e consignado a [illegible] Martinelli, ao sr. Cochrane.

• •Noticias de Minas• •

CAIXAS ESCOLARES

O secretario do Interior, dr. Delfim Moreira, dirigiu aos presidentes de camaras municipaes, inspectores regionaes, escolares municipaes e districtaes e professores publicos, a seguinte circular:

"Secretaria do Interior, em Bello Horizonte, 16 de abril de 1912.

Illmo. sr.....

Haveis notado, certamente, o interesse maximo que, ao problema do ensino, liga a administração do Estado, vivamente empenhada em resolvel-o sob todas as suas faces e de modo mais completo possivel, não poupando, para consecução desse nobre desideratum, esforços e mesmo sacrificios.

Para esse fim mantem e procura crear, em todos os recantos do territorio mineiro, o maior numero possivel de escolas e de grupos escolares.

Não basta, entretanto, esse facto para ser collimado o fim que se tem em vista, uma vez que esses institutos de ensino precisam ter matricula e, principalmente, frequencia, que garantam a sua manutenção, sem o que se transformariam em fontes improductivas de despesas para o Estado, e, portanto, para o contribuinte mineiro.

E' a razão por que foi, dentro de determinados moldes, instituido na legislação escolar, o principio da obrigatoriedade do ensino.

Essa exigencia, comtudo, não poderá se tornar effectiva, attento ao pauperismo dominante em grande numero de classes.

Os paes sentem necessidade de retirar os seus filhos da escola pela absoluta falta de vestuario, pela impossibilidade de os manter em um centro de instrucção, por mais modesto que seja e se vêem compellidos, quasi sempre, a collocal-os onde, com o salario ganho, possam contribuir para o sustento da familia com grave damno para a sua saude e para o seu futuro e, ainda, o que é mais lastimavel, retiral-os da escola e os deixar sem uma occupação qualquer.

Para attenuar tanto, quanto possivel, esse mal e tornar uma verdade a exigencia do ensino obrigatorio — o regulamento 3.191, de 6 de junho do anno proximo passado, traçou os moldes de associações destinadas a fomentar e impulsionar a instrucção primaria, estimulando o alumno e protegendo-o até dentro do lar, com assistencia medica, fornecimento de livros, penna, papel, tinta, estojos, medalhas, brinquedos, calçado e vestuario, quando indigentes.

E' uma grande obra de solidariedade humana que, por si só, bastará para honrar o povo que a exercer e praticar.

Della sereis, estou certo, defensor enthusiasta, propagandista convencido, dedicado e esforçado pioneiro.

O appello que, pelo vosso intermedio, faz o governo mineiro, será, espero, nobremente correspondido pelo povo dessa prospera localidade, e, assim julgando, remetto-vos os exemplares juntos, da lei n. 193, de 1893, e do modelo dos estatutos e fórma de organização das caixas escolares, afim de que, em breve tempo, esteja funccionando a "Caixa Escolar" e prestando os beneficios que são licitos esperar de tão util instituição. — O secretario do Interior, *Delfim Moreira*.

BELLO HORIZONTE

O *Estado de Minas*, a proposito dos novos serviços da empresa arrendataria dos serviços de electricidade nesta capital, diz:

"Seria preferivel que a Prefeitura entrasse num accordo com os srs. Sampaio Corrêa para a mudança da linha á rua do Espirito Santo, a todos os respeitos a indicada para isso.

A linha dupla de bondes na rua da Bahia vae fatalmente interceptar o transito dos demais vehiculos: — carros, carroças, automoveis, além de dar logar aos encontros frequentes de vehiculos e desastres tão communs nas vias publicas de grande movimento.

Chamamos a esclarecida attenção do sr. prefeito para essas ponderações, remediando de qualquer fórma, sempre, porém, em beneficio do povo, esses grandes inconvenientes."

— Foi inaugurado o Desinfectorio, construido no Parque, ao lado da Directoria de Hygiene, com a observancia dos preceitos e exigencias reclamados em edificação de tal natureza, o desinfectorio da capital póde ser considerado um estabelecimento modelar.

O predio occupa a área de 26m×24,6 e é composto dos seguintes partes: um vestibulo que dá ingresso á portaria, o qual se communica com dois gabinetes lateraes, destinados um ao medico, outro ao escripturario.

Deste ponto em deante todo o edificio é inteiramente dividido por uma parede mediana, de sorte a haver separação completa entre um dos lados, que é o puro, e o outro, o impuro.

Do lado impuro ha um quarto que servirá de archivo; vem em seguida a sala de banhos, provida de excellente banheira de agua quente e fria e installação sanitaria, destinada á desinfecção de pessoas que tenham estado em contacto com doentes de molestia transmissivel; na parede lateral desta mesma sala ha um orificio que fecha internamente uma especie de concha destinada a receber a roupa infectada ou supposta tal, a qual concha, gyrando em torno de seu grande eixo, abre-se na sala da estufa, á mão do encarregado de recebel-a; communica-se a sala de banhos com o lado puro por uma porta que se abre no vestiario, em cuja parede se nota o mesmo dispositivo da concha gyratoria, aqui destinada a receber a roupa expurgada.

Em seguida á sala de banhos ha a grande sala de desinfecção, onde se abre a boca de uma estufa Geneste-Herscher, grande modelo; a communicação dos funccionarios que ahi trabalham se faz com os que lidam do lado puro, através de um vidro existente na parede e por meio de campainhas electricas.

A' sala da estufa se seguem duas camaras uma para desinfecção a formol, outra a vapores de enxofre.

Do lado impuro as paredes são todas lisas, cantos arredondados, de sorte a evitar-se o deposito de poeiras e a facilitar o serviço de limpeza.

Ainda deste lado existe a installação de banhos destinada ao uso dos empregados que trabalham do lado impuro, os quaes só poderão passar para o lado puro depois de haverem deixado nalguma das camaras de desinfecção as roupas com que trabalharam e tomado o necessario banho.

No lado puro ha um deposito, o vestiario já referido, a sala de estufa onde se vê o corpo da machina e o gerador do vapor para seu funccionamento, segue-se um pequeno commodo onde se abrem as camaras de formol e de enxofre, destinado a deposito das roupas e objectos desinfectados.

Na frente do edificio ha uma grade de ferro com tres portões — dois grandes e um pequeno; este dá entrada para o predio, os outros respectivamente para os lados puro e impuro.

Este tem o seu pavimento todo calçado e aquelle macadamizado.

Inteiramente separado do edificio ha um commodo separado para deposito de inflammaveis.

Ao fundo vê-se um espaçoso galpão para abrigo de viaturas e ao lado as cocheiras.

Possue ainda o desinfectorio duas estufas locomoveis de Geneste-Herscher, pequeno modelo, e apparelhos modernos, pulverizadores, Apollo e vaporizadores Hoton, etc. — para desinfecções em domicilios.

Dispõe o desinfectorio de vehiculos para os medicos, de uma ambulancia para transporte de doentes, de carros conductores de pessoa e material de desinfecção e de duas roupeiras destinadas uma ao transporte de roupas contaminadas e outra á entrega, em domicilio, de roupas desinfectadas. Todos esses vehiculos são eguaes aos de que se serve a Directoria Geral de Saude Publica, do Rio.

Laboratorio de Analyses — Installado proximo á Directoria de Hygiene, mede o predio a área de 375 metros quadrados.

Está dividido em 8 salas, a saber

a) gabinete do chefe do laboratorio e bibliotheca;

b) museu;

c) sala de trabalhos especiaes;

d) sala de trabalhos geraes;

e) sala de balanças;

f) sala de fornos e analyse elementar;

g) sala de optica;

h) sala de distillação de agua e lavagem de vasilhame.

Bibliotheca — Possue cerca de 200 volumes de obras dos melhores autores allemães e francezes, versando sobre todos os ramos da chimica e microscopia.

Museu — Dispõe actualmente o Museu:

I) de uma collecção completa de corpos inorganicos e organicos mais importantes, especialmente toxicos e os de emprego therapeutico mais frequente;

II) de uma collecção completa de côres de anilina;

III) de uma collecção, ainda incompleta, de mineraes e minerios;

IV) de uma collecção de alimentos vegetaes;

V) de uma collecção de drogas.

Sala de trabalhos especiaes — Destina-se a trabalhos e analyses toxicologicas, principalmente as que são reclamadas para fins judiciarios e a trabalhos de electrolyse e microscopia.

A installação para trabalhos electrolyticos, tão importante na analyse dos metaes, como tambem nas pesquizas toxicologicas e bromatologicas, compõe-se de apparelhos precisos transformadores e reguladores da corrente electrica. Além de bons microscopios, com seus accessorios, existem nesta sala apparelhos para micrometria, microphotographia e micropolarimetria. Para trabalhos bacteriologicos que interessem a bromatologia, dispõe o gabinete de esterilizadores de vapor e de ar quente, autoclave e thermo-reguladores.

Chaminés, especialmente construidas nesta sala, como tambem na sala geral, permittem tiragem perfeita, de sorte a evitar-se qualquer accidente de intoxicação por gazes que se desprendam.

Nesta sala e na sala geral estão ainda installadas trompas e bombas de ar para filtrações rapidas e trabalhos no vacuo.

Sala geral — Perfeitamente installada para quaesquer analyses chimicas, provida de pequenos apparelhos que seria longo enumerar, dispõe de estufas electricas, outras de agua, de vapor, de oleo e de glycerina, um grande centrifugador e um agitador, ambos movidos a agua, um apparelho electrico para extracção de gordura, etc., etc.

As mesas de trabalho são construidas sob moldes que satisfazem a todas as exigencias dos fins a que se destinam.

Ha abundante e regular distribuição de gaz e de agua em todo o estabelecimento. Contam-se 70 torneiras de gaz e 50 de agua, além de 30 esgotos.

Sala de balanças — Contem nove balanças, sendo 6 de grande sensibilidade e precisão, para trabalhos analyticos, das quaes uma é sensivel ao centesimo do milligramma. Nesta sala ha apparelhos modernos para trabalhos volumetricos.

Sala de fornos e analyse elementar — Contem fornos e outros apparelhos para analyses de mineraes, especialmente ouro e prata, bem como apparelhos de analyse elementar.

Sala de optica — Além de completa installação para photographia, encontram-se nesta sala apparelhos de polarimetria, espectroscopia e refractometria.

Pateo — No pateo se encontra a installação para fabrico do gaz pela distillação secca de madeira com um gazometro de 30 metros cubicos.

Afóra o pequeno material que o estabelecimento recebeu do antigo laboratorio da Directoria da Agricultura, toda a maior porção dos apparelhos acima enumerados, que são os mais importantes, foi adquirida a preço modico, em Berlim, na casa Dr. Heinrich Goekel & C.

Dirige o laboratorio o dr. Alfred Schaeffer, chimico contratado na Allemanha pelo governo do Estado.

TRES CORAÇÕES DO RIO VERDE

Passada a eleição municipal do dia 31 do proximo passado, a cidade ainda está fervente de politica. Não se tem lembrança de uma eleição mais disputada. Ganhou o partido republicano, que apoia o governo do Estado, por dois votos.

Fala-se insistentemente em perturbações da ordem, no dia em que se reunir a junta apuradora da eleição para expedir os respectivos diplomas. Diz-se que o partido derrotado procurará perturbar o regular andamento dos trabalhos de apuração, mas a população confia na prudencia dos chefes de ambos os partidos.

Entretanto a eleição correu na melhor ordem, debaixo da maior calma. As secções eleitoraes funccionaram com a maior regularidade, não havendo a mais leve tentativa de fraude, por isso mesmo que em todas as secções não faltavam, em grande numero, fiscaes de ambos os partidos.

BRIGADA POLICIAL

Os nossos distinctos collegas d'*A Tarde*, publicaram a seguinte nota, a proposito de algumas observações nossas sobre a Brigada Policial:

"O correspondente do *Correio da Manhã*, nesta capital, em nota para aquelle conceituado orgão da imprensa carioca, "observou o desenvolvimento disciplinar e instructivo que se vae aos poucos introduzindo na Força Publica do Estado.".

Isso, si não é uma nota solicitada ao nosso digno amigo que aqui representa o *Correio da Manhã*, mais se parece a um requinte de ironia maldosa.

Pois si quizesse "observar" melhor o collega o que se passa na Força Publica do Estado, verificaria justamente o contrario do que affirmou.

A Brigada Policial de Minas não tem commandante; o tenente-coronel Pedro Jorge, official disciplinador e criterioso, que a commanda interinamente, não tem quasi autonomia para agir, porque muitos dos seus actos são contrariados pelo gabinete do palacio presidencial. Já dois commandantes foram alijados da brigada por influencia do tenente-coronel Christo, que de militar só tem a farda, tendo feito todo o seu traquejo das armas no mais confortavel *posto* de ajudante de ordens de quanto presidente ascende ao palacio da Liberdade, conquistando os seus galões por obra e graça de sua convivencia com aquelles presidentes.

Além de diminutissimo o effectivo da Brigada, muitos soldados são afastados de seus misteres para *garçons* dos secretarios, chefe de policia e até de politicos sem cargos administrativos.

Mal assenta praça um individuo, é elle destacado, sem ao menos aprender dar "meia-volta", "fazer hombro-armas", ou "carregar uma carabina Mauser".

Os batalhões não têm fardamento, estão sem equipamento e o armamento que possuem se acha completamente imprestavel.

As reformas por que têm passado a Brigada, só têm servido para escandalosas preferencias, em prejuizo de velhos soldados e inferiores, muitos dos quaes foram rebaixados, para que seus postos fossem dados aos protegidos dos politicos.

Os officiaes distinctos, como o capitão Getulio, alferes Guedes e muitos outros, são perseguidos com pequenas picardias de quartel, porque não se sujeitam a papeis humilhantes e não se curvam a imposições descommedidas. No serviço interno do quartel reina a mais completa desordem e a disciplina militar é coisa que ali não existe.

Já vê, pois, o prezado collega do *Correio da Manhã*, que a sua nota é falha sob todos os seus pontos. Sem rebuços e sem receio de contestação, isso affirmamos."

SANTA LUZIA DO RIO DAS VELHAS

No pleito eleitoral de 31 do passado, triumphou nas urnas a parcialidade contraria á Camara antiga do municipio, conforme o resultado que publicamos:

Resultado geral — Mattosinhos — Vereadores geraes: A. Elias, 105; Dolabella, 104; Modestino, 22; Assis, 21.

Especiaes: Carlos Alves, 85; Gomes Aranha, 38.

Fidalgo — Geraes: A. Elias, 66; Dolabella, 66; Modestino, 5; Assis, 5.

Especial: J. Teixeira Junior, 65.

Pedro Leopoldo — Geraes: A. Elias, 146; Dolabella, 146; Modestino, 16; Assis, 14.

Especial: Roméro, 143.

Riacho Fundo — A. Elias, 6; Dolabella, 6.

Especial: J. dos Santos Ferreira, 6.

Resultado discriminado — Vereadores geraes — Opposição municipal, cidade — Dolabella, 177; Elias, 166.

Pedro Leopoldo — Dolabella, 146; Elias, 146.

Mattosinho — Dolabella, 104; Elias, 105.

Capim Branco — Dolabella, 25; Elias, 25.

Lagoa Santa — Dolabella, 77; Elias, 77.

Ribeirão Jaboticatubas — Dolabella, 54; Elias, 41.

Fidalgo — Dolabella, 66; Elias, 66.

Riacho Fundo — Dolabella, 6; Elias, 6.

Páo Grosso — Dolabella, 8; Elias, 8.

Chapa official, cidade — Modestino, 246; Assis, 241.

Pedro Leopoldo — Modestino, 16; Assis, 14.

Mattosinhos — Modestino, 22; Assis, 21.

Capim Branco — Modestino, 75; Assis, 75.

Lagoa Santa — Modestino, 78; Assis, 74.

Ribeirão Jaboticatubas — Modestino, 138; Assis, 127.

Fidalgo — Modestino, 5; Assis, 5.

Riacho Fundo — Modestino, 0; Assis, 0.

Páo Grosso — Modestino, 17; Assis, 17.

Total — Dolabella, 657; A. Elias, 640; Modestino, 597; Assis, 574.

O governo municipal fez os seguintes districtos (vereadores especiaes): Capim Branco, Ribeirão, Lagoa Santa, Páo Grosso e cidade.

ESTRADA DE FERRO CENTRAL

Mais um desastre occorreu hontem na nossa famosa via-ferrea

Dois comboios que se chocam, resultando do accidente varios feridos

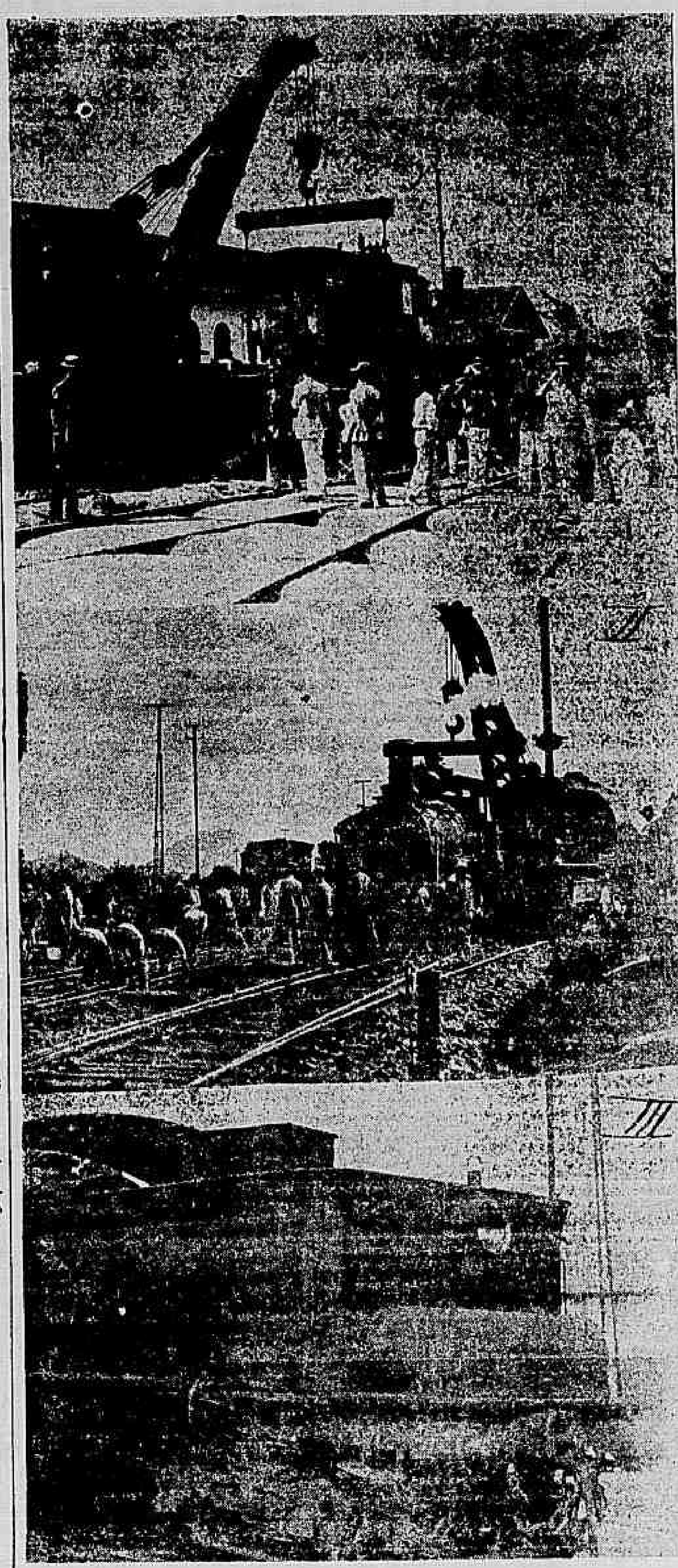

I – O guindaste, levantando a locomotiva espedaçada no Realengo. II – Os trabalhos da desobstrucção da linha. III – Um dos furgões deslocados em consequencia do desastro.

Mais um desastre a registrar na E. F. Central do Brasil, e mais uma occasião temos para pôr em evidencia o desleixo com que a sua administração trata os serviços que lhe estão confiados.

Do desastre de hontem ainda uma vez é responsavel a administração da E. F. Central do Brasil, consentindo que sejam entregues ao trafego locomotivas que estão damnificadas e não podem satisfazer ás exigencias do serviço.

Passemos a narral-o:

Ao partir da estação do Realengo, ás 4 e 10 minutos da manhã, o comboio que descia de Santa Cruz, e, que tem a denominação de S. C. 4, foi abalroado pelo S. C. 6, que entrava na mesma occasião, pelo desvio ali existente.

O choque que foi devéras violento, produziu entre os passageiros, que já viajam amedrontados, pelos constantes e repetidos accidentes que occorrem na Central do Brasil, grande panico, procurando alguns delles saltar pelas janellas dos carros, no que foram obstados por outros mais calmos.

Serenados os animos, verificou-se que as locomotivas dos comboios citados se achavam bastante damnificadas, sendo que uma dellas tombára na linha; os carros de bagagens ficaram completamente esphacelados e dois dos de passageiros com avarias.

Ficaram feridos no desastre o machinista da locomotiva 145, Ernesto da Conceição, o foguista Leonel Serra e o guarda-freio chapa n. 195, Leopoldo José do Couto, nada acontecendo, porém ao machinista da locomotiva 140. Dos passageiros, alguns receberam contusões e ferimentos sem que nenhum delles fosse reputado grave.

Logo após o accidente, o engenheiro residente, dr. Mattos Trindade, telegraphou para á estação Central, dando sciencia do occorrido, o que motivou fosse aprestado, em S. Diogo, um trem de soccorro, que para ali partiu, ás 5 1|2 horas da manhã.

O serviço de desobstrucção da linha foi logo atacado, sob a direcção dos engenheiros Humberto Antunes e Rasberg Soares, que só o conseguiram terminar ás 2 horas da tarde.

Afim de que o serviço de trafego dos expressos não soffresse atrazo, foi deliberada a baldeação de passageiros; apezar disso, porém, muito elle soffreu, pois foi necessaria a suppressão de alguns desses comboios.

Os feridos, que foram transportados para esta capital no primeiro comboio que partiu após o desastre, receberam os primeiros curativos no Posto Central de Assistencia, retirandose para as suas residencias, onde estão em tratamento.

O dr. Paulo Frontin, como sempre, determinou a abertura de um inquerito, afim de apurar a responsabilidade do facto, recaindo ella sobre o machinista Francisco Matheus, que immediatamente foi suspenso, por tempo indeterminado.

O inquerito, porém, a que procedemos dá resultado contrario, pois a culpada é a administração da Estrada que tem material imprestavel em serviço.

O comboio corria com a velocidade determinada, e ao procurar o machinista fazer uso dos freios, elles faltaram.

E' sempre assim: a corda arrebenta pelo lado mais fraco, e o sr. Frontin ha de encontrar sempre quem encampe os actos da sua desastrada administração.

O que dizem as ultimas noticias de Portugal

O INCIDENTE NA GALLIZA

Madrid, 25. — (*Especial.*) — O governador de Pontevedra, na sua communicação official ao governo, em relação ao incidente entre portuguezes, disse que o chefe de policia de Vigo assegurou que o facto não teve importancia e limitou-se a isto: hontem, ás 8 horas da noite, tres individuos portuguezes, republicanos, insultaram na principal rua daquella cidade a varios monarchistas, tambem portuguezes, havendo troca de palavras entre elles.

UMA INCURSÃO REALISTA IMMINENTE

Lisboa, 25. — (*Directo.*) — *O Mundo*, que ha dias noticiou que Paiva Couceiro estava em Camposancos recebendo armamento, em artigo hoje publicado diz que, segundo noticias que recebeu da Galliza, sabe que as forças realistas preparam para breve nova incursão.

N. da R. — *Podemos dizer que as noticias recebidas pelo* Mundo, *de Lisboa, estão em perfeita harmonia com outras noticias recebidas por nós, nas quaes se nos diz que Couceiro têm, de facto, magnificos armamentos. Apenas se nos não indicou, nem seria possivel fazel-o, a época em que os realistas atravessarão a fronteira. Outras noticias importantes nos foram fornecidas, mas dellas não podemos fazer uso, limitando-nos a dizer que se referem a importantes acontecimentos que vão desenrolar-se. De resto, a violencia com que ultimamente os jornaes republicanos atacam os realistas, indica que elles se arreceiam de qualquer coisa.*

ACONTECIMENTOS GRAVES NA GREVE EM MIRAGAYA

Lisboa, 25. — (*Directo.*) — A noite passada, um grupo de operarios grevistas da fabrica Mariani, em Miragaya, apedrejou o edificio da fabrica, estabelecendo conflicto com a policia, a qual, só pela madrugada conseguiu restabelecer o socego.

Madrid, 25. — (*Directo.*) — Noticias de Portugal, publicadas pelos jornaes desta cidade, dizem que em Lisboa e no Porto se deram graves conflictos entre os operarios tecelões e a policia, tendo os grevistas formado barricadas, resistindo aos ataques da policia, usando bombas de dynamite. Do conflicto resultaram, dizem os jornaes, muitos mortos e feridos.

EM MACAU

Lisboa, 25. — (*Directo.*) — A situação em Macau aggravou-se. O governador pediu ao governo a remessa urgente de um navio de guerra.

AUGMENTO DE FRETES

Lisboa, 25. — (*Directo.*) — As emprezas de navegação augmentaram os fretes de mercadorias de Portugal para o Brasil.

UM EMBATE DOS GREVISTAS COM A GUARDA REPUBLICANA

Lisboa, 25. — (*Directo.*) — Communicam do Porto ao jornal *O Tempo*, desta capital, que os grevistas tiveram uma collisão com a Guarda Republicana, havendo 20 mortos e 6 ferdios.

Os militares substituirão as autoridades civis

AS AUTORIDADES DE PONTEVEDRA DESCOBREM MUNIÇÕES

Lisboa, 25. — (*Directo.*) — A imprensa de Madrid diz que as autoridades de Pontevedra descobriram, enterradas na areia das praias do rio Arosa, quarenta caixões com *Mausers*, pertencentes aos monarchistas portuguezes. O vapor que as conduzia, sendo perseguido por uma canhoneira hespanhola, alijou-as.

EMIGRADOS QUE SE DEGLADIAM

Lisboa, 25. — (*Directo.*) — Os emigrados produzem conflictos.

O SR. ANTONIO MACIEIRA COMMENTA UM TELEGRAMMA

Lisboa, 25. — (*Havas.*) — Na sessão de hoje, do Senado, o sr. Antonio Macieira, ministro da Justiça, leu um telegramma recebido do consul de Portugal em Pontevedra, communicando que foram apprehendidas ali cem caixas contendo armamento Mauser, dezoito com cartuchos, varios barris com peças do equipamento e muito correame.

Nos commentarios a esse despacho, o sr. Macieira disse que naturalmente todo esse armamento era destinado aos emigrados portuguezes, e que a sua apprehensão demonstra o zelo da Hespanha e das autoridades portuguezas no que concerne aos que, fóra do paiz, conspiram contra a Republica Portugueza.

Madrid, 25. — (*Havas.*) — Communicam de Pontevedra que na praia de Latoia foram descobertos, enterrados na areia, varios barris e cem caixas contendo fuzis e munições destinados aos monarchistas portuguezes.

SANTA CASA E NECROTERIO

Foi hontem reconhecido o cadaver do homem victimado na rua Haddock Lobo

Ao Necroterio da policia foram hontem o sr. J. J. Souza Carneiro e uma senhora de nome Ernestina, residente á rua do Rezende n. 197, e reconheceram o cadaver do homem que ficou sob as rodas de um auto, na rua Haddock Lobo, como sendo o de Antonio Pinheiro de Campos, de 41 annos, agenciador de photographias e morador á rua do Rezende n. 114.

O dr. Avenor Costa procedeu á autopsia do cadaver e attestou como *causa-mortis* fractura da columna vertebral e das costellas do lado direito.

O enterro de Campos foi feito hontem, ás 4 horas da tarde, no cemiterio de São Francisco Xavier.

— Em outra mesa do Necroterio repousava o cadaver de Paulo Rubens, chapeleiro, morador á rua Jorge Rudge n. 22, casa 30, o qual falleceu sem assistencia medica.

— Luiz Bejar, que ante-hontem, á noite, falleceu na Santa Casa, em consequencia de fractura da base do craneo, por ter sido apanhado por um auto na avenida Rio Branco.

— Agostinho Dias, carvoeiro, que falleceu em consequencia de ferimentos que recebera quando trabalhava a bordo de uma chata, na praia de Botafogo, e déra uma quéda.

Agostinho falleceu na Santa Casa.

O ministro da Viação mandou restituir, mediante recibo, o processo de habilitação para percepção de montepio, requerido pelo sr. Manoel Macedo Costa, procurador de d. Virgilina Alves Fortes.

O ministro da Agricultura pretende partir para Porto Alegre no dia 4 de maio proximo, afim de assistir á inauguração da Exposição Agro-Pecuaria, accedendo ao convite do dr. Carlos Barbosa, presidente do Estado do Rio Grande do Sul.

. Sociaes .

Datas intimas

Completou hontem mais um anniversario natalicio a gentil Aracy, filha do major Feliciano Pires.

—— Faz annos hoje o sr. Herodoto Cesar de [illegible].

—— Passa hoje o anniversario natalicio de d. Augusta Coutinaux.

—— E' hoje dia anniversario do cirurgião-dentista Eduardo Cesar Cobett, filho do capitalista Manoel Cesar Cobett.

—— A senhorita Celia Ribeiro da Silva, graduanda em pharmacia, faz annos hoje.

—— Festeja hoje o seu anniversario natalicio o alferes Eduardo Bates Valente, antigo e estimado funccionario da Casa da Moeda.

—— Faz annos hoje o coronel Pedro José de Oliveira, antigo funccionario municipal.

—— Faz annos hoje d. Ernestina Dias Fernandes, filha do sr. João Dias Fernandes, estimado empregado da Companhia F. C. Jardim Botanico.

—— Faz annos hoje o estimado clinico desta capital, dr. Luiz de Marco.

—— Completa hoje mais um anniversario natalicio o sr. Henrique Morel.

—— Passa hoje o anniversario de d. Maria Corrêa de Castro, esposa do sr. Antonio Corrêa de Castro. A dignissima senhora terá occasião de ver o quanto é apreciada por suas innumeras amigas e pessoas de suas relações.

—— Faz annos hoje d. Rita Borges Martins, esposa do sr. Oscar Martins, empregado do escriptorio da Marcenaria Carvalho.

—— Faz annos hoje a gentil senhorita Antonina da Silveira, que será por esse motivo muito cumprimentada. A' noite a distincta senhorita offerecerá ás suas amiguinhas, uma mesa de doces.

—— Faz annos a senhorita Paulina Pinheiro, professora municipal, em exercicio, na Escola Modelo Tiradentes.

—— Faz annos hoje o sr. Eduardo Nazareno, conferente da Alfandega e nosso companheiro de trabalho.

—— Faz annos hoje a galante senhorita Carmen Lopes, dilecta filha de d. Esperança Lopes.

—— Passa hoje a data anniversaria do sr. Tertuliano Marques Machado, um dos mais activos continuos do Thesouro Nacional.

Ao "Caboclo", como é conhecido o anniversariante, será feita hoje, pelos collegas, uma significativa manifestação de apreço.

—— Por motivo de seu anniversario natalicio, receberá hoje muitos abraços de suas amiguinhas, mlle. Francisca Marello, funccionaria postal, [illegible] filha do sr. Abrahão Marello, negociante desta praça.

—— De muitas alegrias, será o dia de hoje para o sr. Joaquim Hack, estimado empregado no commercio desta praça, por motivo do anniversario natalicio de sua graciosa filhinha Ottilia, a qual receberá por isso muitas e sinceras felicitações.

—— Esteve hontem em festas o lar do sr. Alberto Teixeira, funccionario da secretaria da Santa Casa, pelo anniversario natalicio de sua esposa.

—— [illegible] 29 do corrente, um festival offerecido á actriz Laura Duval.

O programma desse festival é deveras attrahente, e basta dizer que, além do brilhante concurso das distinctas actrizes Guilhermina Rocha e Ophelia Godinho, do conhecido barytono brasileiro Luiz de Freitas, do violoncellista Alfredo de Andrade e do conhecido amador Augusto Cruz, serão representadas as comedias *Um Beijo*, de J. Brito, e *Batalha de Damas*, de Scribe e Segouvé.

—— Realizou-se no sabbado proximo passado uma festa intima no lar do capitão Francisco Manoel Bernardes Camello, para festejar o seu anniversario natalicio e o baptizado de seu filho Elfernando, sendo padrinhos o capitão João Duarte e sua filha a senhorita Altamirana P. Duarte.

Aproveitando esta festa os seus amigos e collegas da Imprensa Nacional offereceram-lhe o retrato em rica moldura, trabalho do artista J. Pinto e um elegante pincenez de ouro, tendo o sr. Francisco Barreiros, commissionado por seus collegas a fazer a entrega dos brindes, pronunciou um bello e commovente discurso, ao qual respondeu agradecendo o anniversariante.

Depois de uma farta mesa de doces, começaram as dansas, as quaes só terminaram de madrugada.

Fizeram-se ouvir ao piano os habeis pianistas Deolindo de Carvalho e as exmas. srs. dd. Maria de Carvalho, Maria Laura Pinto e Candida Guerra.

Recitaram poesias a senhorita Guiomar Motta e o sr. Lima Torres.

Entre as pessoas presentes notámos as seguintes: dd. Sinhorinha Duarte, Maria de Carvalho, Maria Laura Pinto, Candida Guerra, Dalila Camello, Maria Miranda, Guilhermina Camello, Maria Camello, Carlota Camello e Brasilina Cardoso; senhoritas Julieta Mello, Altamirana Duarte, Maria Miranda, Guiomar Motta, Ilda Guimarães, Aurora Neves, Iracema Neves, Nair Miranda, Olga Rodrigues, Nair Sampaio, Zelinda Miranda, Luiza Mello, Antonieta Caymos, e Alcina Camello; e os srs.: dr. Steppe da Silva, capitão João Duarte, commendador Arthur Mello, maestro Felisberto Marques, Francisco Barreiros, Deolindo de Carvalho, aspirante João Ignacio, Alfredo de Araujo, Guilherme de Miranda, Pedro Camello, Ricardo dos Santos, Almeida Nunes, Arthur Alves Mello, Antonio Torres Moreira, Peixoto de Faria, Aurelio Motta, José Camello, Joaquim de Menezes, João Guerra, Francisco Guerra, Julio Menezes Filho, Isaac Camello, Laercio Pinto, Lima Torres, Antonio de Carvalho, Bernardino Duarte e Manoel Cardoso.

A exma. esposa do anniversariante foi de extrema gentileza para com todos os convidados.

* * *

Viajantes

Partiu hontem para Macahé, o dr. Manoel Ribeiro de Almeida.

—— Pelo trem paulista chegaram hontem os srs.: Antonio de Oliveira, Bento Fernandes de Moraes, José Joaquim de Mattos, Benedicto Freire de Araujo.

—— Pelo trem mineiro chegaram hontem os srs.: Antonio da Fonseca Alves, Francisco de Magalhães Pereira, Aristides Marcondes de Moura.

—— Pelo trem paulista partiram hontem os srs.: coronel Firmino de Carvalho, Benedicto de Castro Gonçalves, J. A. Coelho Netto, José de Moraes Fiusa.

—— Pelo trem mineiro partiram hontem os srs.: Florencio de Souza Abreu, Antonio de Campos Junior, Americo Pinto e José Oliveira.

—— Chegados hontem, hospedaram-se no Hotel Avenida: J. Faria e senhora, Eulogio Martinez Gran, dr. Waldemiro Moreira e familia, Aleodato Botelho, José Gomes Conceição, José Francisco Ribeiro, Attilio Favera, Armando Bastos, F. G. Birch e familia, Abilio Sampaio, Oscar Schaw, Sebastião Ramos, Eduardo L. Alve, Samuel A. das Neves, Antonio Guedes Nogueira, José Souza Ferreira e familia, Carlos Wilden, A. Silveira, Xisto Pelini, dr. Ramiro Barcellos e familia.

* * *

Fallecimentos

Falleceu hontem, ás 11 horas da noite, d. Maria C. da Rocha Rangel, esposa do funccionario da Directoria da Contabilidade da Guerra, tenente Arthur Trajano da Cruz Rangel. O enterramento effectua-se hoje, ás 5 horas da tarde, saindo o feretro da rua Marquez de Leão n. 31, para o cemiterio de Inhaúma.

—— Falleceu hontem, á 1 hora da tarde, após longos padecimentos, o conhecido medico dr. João Baptista Malheiro.

O feretro sairá da rua do Riachuelo n. [illegible] para o cemiterio de S. Francisco Xavier.

* * *

Casamentos

Realizou-se no dia 15 do corrente, o casamento da senhorita Laura Granado, filha do sr. José Antonio Coelho Granado e de d. Laura Granado, com o sr. Eduardo Edmundo Cardoso.

—— Contratou casamento o doutorando em medicina José Araujo Cavalcante Albuquerque com a professora senhorita Hortencia Bruce da Cunha Bastos, filha do finado chefe de secção da secretaria das Relações Exteriores, Quirino Augusto da Cunha Bastos e sobrinha do coronel dr. Alcides Bruce, lente da Escola de Engenharia e Artilheria.

* * *

Nascimentos

O sr. Estevão Pinto de Sá, zeloso funccionario da Estrada de Ferro Central do Brasil, teve ante-hontem, o seu lar augmentado, com o nascimento de um lindo pimpolho, ao qual deu o nome de Oldemar.

* * *

Baptisados

Foi baptisado hontem na egreja de Sant'Anna o galante menino José, filho do sr. Manoel Montinho Maia e d. Judith de Almeida Maia, tendo padrinhos os srs. José Fernandes dos Santos e sua esposa d. Isabel Antunes dos Santos.

* * *

Concertos

Os concertos de musica de Camera que realizarão os jovens artistas Barroso Netto, Humberto Milano e Alfredo Gomes, no salão do *Jornal do Commercio*, nos dias 1, 8, 15 e 22 de maio proximo, serão muito concorridos, a calcular pela [illegible] até hontem, na Confeitaria Castellões.

* * *

Clubs e festas

Sabbado, 27 do corrente, o Club dos Dellaron, sito á rua Mariz e Barros n. 92, dará um [illegible] baile que, [illegible], será muito concorrido.

GREMIO [illegible] — Nesta estimada sociedade recreativa, effectua-se, no proximo sabbado,

COMPANHIA
USINAS NACIONAES
ASSUCAR E ALCOOL
FABRICAÇÃO A VAPOR

Assucar Branco Filtrado. . . . . . . k° $730
Dito Terceira » . . . . k° $630

NÃO SE VENDE ASSUCAR EM PACOTES
Para o interior os pedidos só serão attendidos quando feitos por intermedio de casas desta Praça
TELEPHONE N. 2635

Rua Coronel Pedro Alves ns. 317-319
Praia Formosa (Cáes do Porto)
RIO DE JANEIRO

NOTA.—A Companhia no intuito de ampliar as suas operações e regularisar as suas transacções, resolveu adoptar a praxe já estabelecida nas principaes praças exportadoras do Norte, em negocios de assucar, concedendo aos seus freguezes de reconhecida seriedade commercial, o prazo de 45 dias, com o desconto de tres por cento (3 %) contra contas assignadas.

Para as vendas á vista, continúa a conceder o desconto de cinco por cento (5 %).

CASAMENTOS J. BORGES, prepara os papeis com brevidade sem serem precisas certidões da edade, por preço modico. Escriptorio Praça Tiradentes n. 73. Das 12 ás 4 horas da tarde.

CONTRABANDO AO SUL

Perseguição aos contrabandistas

Porto Alegre, 25 — (*Americana*) — As forças reunidas, sob o commando do major Macalão e do sr. Alberto Tatsch, perseguem tenazmente os contrabandistas, a respeito dos quaes já démos noticia em anterior telegramma.

Hontem, os contrabandistas retrocederam para Passo do Ramos, tomando rumo de Ibirocahy e, perseguidos com empenho, fazem marchas forçadas, roubam cavallos e cortam as cercas dos caminhos por onde passam.

A vanguarda dos contrabandistas é formada por quarenta homens, sob o commando de Hyppolito Martins; a retaguarda, com o mesmo numero de homens, é commandada por Miguel Martinez, e o resto dos contrabandistas obedecem ás ordens do negociante uruguayo José Linares, estabelecido em Alegrete.

A força commandada pelo major Macalão prendeu o individuo Gabriel Ritta, que vinha de Santo Isidro prevenir os contrabandistas da mobilização de forças para seguirem ao seu encontro.

O soldado que ficára no campo do primeiro combate com os contrabandistas e tido como morto, foi encontrado no matto, para onde o levára uma mulher, sendo depois transportado para uma estancia proxima, seguindo para ella uma ambulancia do 7° regimento, afim de lhe prestar soccorros.

O 7° regimento tomou posição em differentes pontos, afim de esperar os contrabandistas.

Requereu aposentadoria o ajudante especial de estação, na Estrada de Ferro Central do Brasil, Octto Ferreira, que actualmente serve na Barra do Pirahy.

DYSPEPSIAS E ENXAQUECAS
IMPORTANTE DOCUMENTO
Dr. Henrique Duque

Attesto que tenho empregado com excellente exito nos casos de enxaqueca dependente de autointoxicação gastro intestinal, o preparado do sr. pharmaceutico M. Jaües, intitulado *Antimigranina*.

Rio, 30 de novembro de 1911.

Henrique Duque.

O ministro da Marinha indeferiu o requerimento do capitão de fragata commissario Santiago Rivaldo, pedindo que lhe fosse contado como de embarque o tempo em que serviu como chefe da 2ª secção do Deposito Naval.

A vida EM VIDROS
Elhum Creosotado
DE
Ernesto Souza
BRONCHITE
bouquidão, asthma, coqueluche, Tuberculose pulmonar.
Grande tonico, abre o appetite e produz a engorda.

O ministro da Marinha determinou que seja installada energia electrica no Hospital de Marinha de Copacabana.

FORMI-KOLA

Unico que verdadeiramente restaura a saude, o maior tonico do cerebro dos musculos, do coração. Combate as molestias do Estomago e agindo como tonico intestinal, combate a prisão de Ventre. As senhoras fracas, principalmente as que amamentam, o Formi-Kola torna-as fortes e lhes augmenta a secreção lactea. A' venda em todas as pharmacias e no depositario J. Rodrigues & C.—Gonçalves Dias n. 59.

CAPSULAS
de estanho para garrafas, rolhas de cortiça e cortiça em planchas
Casa Delphim—Preços rezumidos
Rua Assembléa, 58

Do Paiz da Luz

Obra phenomenal. Communicações de grandes escriptores obtidas por Fernando de Lacerda. 1°, 2° e 3° volumes. A' venda. Deposito: Livraria Alves, rua do Ouvidor. Preço 2$500 br., 3$500 percalina.

Pelo ministro da Justiça foram enviados ao juiz da 6ª vara criminal, para serem informados e instruidos, os requerimentos pedindo indulto dos sentenciados Estevão Cavalcante, José Francisco Alves, Gracilliano José dos Santos, Joaquim Ferreira Braúna e André Conde, e ao juiz federal no Paraná, para o mesmo fim, o dr. Abdala Jacob.

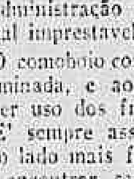
OS DISCOS DE SUCCESSO
«Vassourinha», «Carnaval Carioca», «Zéze», «Leonel Chorando», «Agulhas em Palheiro», «Flôr do Céo», «Mamãe Mim», etc., acabam de chegar. Preço 2$00.
FAULHABER & C. Rua da Constituição 36.

O ministro da Fazenda, por despacho de hontem, resolveu acceitar a alteração do valor hypothecario de 8:300$000 para 9:300$, do predio que serve de garantia da responsabilidade de Antonio José Ferreira Martins Filho, escrivão da collectoria das rendas federaes em Campos, no Estado do Rio de Janeiro.

O superintendente de portos e costas mandou extinguir provisoriamente a luz da boia illuminativa que marca a entrada do porto de Cabedello, no Estado da Parahyba.

O ministro da Marinha declarou ao director da Contabilidade da Marinha que não podem ser estatuidas aos funccionarios da repartição no seu cargo as gratificações do art. 149 do regulamento de 1911.

Terra e Mar

EXERCITO

Innumeros deputados e senadores estiveram hontem no gabinete do ministro da Guerra.

—— Tendo o governo necessidade de construir um quartel na cidade do Livramento decretou antehontem a desapropriação do terreno pertencente ao sr. Augusto Mendes, tendo a superficie de 1980m,80, situado na mesma localidade.

—— Foi proposto para auxiliar do Departamento da Guerra o 2º tenente de cavallaria Ernani Augusto Corrêa.

—— Conforme noticiámos, deu hontem entrada na divisão de infanteria o requerimento do coronel Facundo de Castro Menezes, commandante do 15º regimento de infanteria.

O provimento de sua vaga será pelo principio de merecimento, e as decorrentes, de tenente-coronel e major, serão preenchidas: esta, por antiguidade, cabendo ao major graduado Cornelio dos Santos Lontra, e aquella, pelo principio de merecimento.

—— Sob a presidencia do general Caetano de Faria reune-se na proxima segunda-feira a commissão de promoções.

—— Caiu hontem na compulsoria, devendo ser reformado no proximo despacho, o 1º tenente Herminio Pinto da Silva.

—— O capitão Pedro Cabral, que serve na guarnição de Alagoas, communicou ao chefe do Departamento da Guerra a partida do 53º de caçadores, que ali se achava em vista dos acontecimentos que ali se desenrolaram e, bem assim, o facto de haver assumido a inspecção permanente da 6ª região.

—— Ficou sem effeito o aviso mandando trancar a matricula com que frequentava as aulas da Escola de Artilharia e Engenharia o aspirante a official Eugenio Augusto Teral.

—— Vindo de Matto Grosso, onde fôra com licença, já se apresentou ao Departamento da Guerra o estimado amanuense Victorio Dinard.

—— O general Müller de Campos, inspector das fortificações do littoral, acompanhado de seus ajudantes de ordens, visitou hontem a fortaleza de Santa Cruz, onde se deteve em minuciosa inspecção ao material bellico.

S. s. foi recebido com as devidas honras.

—— Requerimentos despachados pelo ministro da Guerra:

Francisco José de Oliveira Coutinho — Atteste, querendo;

Filandro Colacio, professor da Universidade de Roma — Apresente um exemplar;

capitão Julio Cesar Tieté e Jacob Barth — Sejam inspeccionados de saude e juntem certidão de seu tempo de serviço;

2º tenente Herminio Alberto Carlos e aspirante Arthur Octaviano Travassos Alves — Indeferidos.

—— O general Tito Pedro Escobar teve hontem, á tarde, longa conferencia com o ministro da Guerra; tambem estiveram no gabinete de s. ex. os senadores Felippe Schmidt, Augusto de Vasconcellos e Pires Ferreira; deputados Salles Filho, Valois de Castro, Manoel Caetano de Faria Albuquerque e Propicio da Fontoura.

—— Os arts. 5, 6, 11 e 13 do regulamento do Grande Estado-Maior do Exercito, modificados pelo decreto de 24 do corrente, referem-se, respectivamente, ás 1ª, 2ª e 4ª secções, pessoal, comprehendendo desde o chefe até os serventes, nomeação do respectivo pessoal e vencimentos que percebe o pessoal civil da citada repartição.

—— Logo que terminar a commissão incumbida de rever o regulamento interno dos corpos do Exercito, commissão presidida pelo general Thaumaturgo, recolher-se-á ao 13º regimento de cavallaria, para o qual foi ultimamente transferido o capitão Manoel Joaquim Pereira Lobo, que faz parte da citada commissão.

—— Apresentaram-se hontem ao Departamento da Guerra os seguintes officiaes: major Paulo José de Oliveira, do 4º regimento de cavallaria, por ter vindo a esta capital, com permissão; Hygino Francisco da Silva Junior, do 57º batalhão de caçadores, e 1º tenente Francisco Chagas Pinto Monteiro, do 47º batalhão de caçadores, por terem sido transferidos; primeiros-tenentes Joaquim Miranda de Velasco, do 3º regimento de infanteria, por conclusão de licença para tratamento de saude; Olympio Bandeira Teixeira, do 4º regimento de cavallaria, por ter sido, a pedido, exonerado do cargo de assistente da 13ª região militar, e medicos drs. Hermidio Leal, por ter sido mandado servir na 13ª região, e João Affonso Souza Ferreira, por ter sido julgado prompto para o serviço; segundos-tenentes João Propicio Menna Barreto, do 13º regimento de cavallaria, por ter vindo de Porto Alegre, afim de se recolher á Escola de Artilharia e Engenharia; Antonio Bricio Guilhon, do 54º batalhão de caçadores, vindo de Florianopolis, por ter sido nomeado ajudante de ordens do ministro da Guerra, e Abilio Lopes Lima Barros, do 55º batalhão de caçadores, por ter sido transferido; aspirantes a official Alfredo Bamberg, da 9ª companhia de caçadores, por ter de se recolher á sua companhia, e Octavio Muniz Guimarães, do 13º regimento de cavallaria, por ter sido mandado servir no contingente da fabrica de polvora da Estrella.

—— Concedeu-se engajamento por tres annos para o Collegio Militar desta capital, ao 1º sargento do 11º grupo de artilharia Waldomiro de Menezes Cunha.

Bombeiros do Districto Federal, conforme pediu o mesmo Ministerio, em aviso n. 575, de 13 do corrente.

—— Foi posto á disposição do general inspector da 12ª região militar o aspirante a official do 13º regimento de cavallaria, José Ricardo de Moraes Vieira Maren.

—— Foram transferidos para o 6º regimento de infanteria, ficando aggregado caso não encontre vaga de seu posto, o cabo de esquadra João Silveira; para a 13ª região militar os soldados Gilberto Ferrari e Custodio Vieira de Albuquerque, todos pertencentes ao 52º batalhão de caçadores; do 1º regimento de cavallaria para o 2º regimento da mesma arma, o anspeçada Victor Manoel.

—— Ficou sem effeito a transferencia do 38º para o 52º batalhão de caçadores, do 2º sargento Reginaldo Silva.

—— Obteve quinze dias de dispensa o coronel graduado reformado Joaquim Barreto da Gama Lobo Pitta, encarregado do Museu do Departamento da Guerra.

—— Passam a servir no Departamento, afim de exercer as funcções de auxiliar de escripta da G. G., o 1º sargento Antonio Francisco de Almeida Junior.

—— Em additamento ao boletim n. 703, deste mez andante foi declarado que a commissão composta dos 1ºs tenentes Eurydio Moreira de Castro e Silva e Joaquim José Gomes da Silva e 2º tenente Octavio Ribeiro Franco tambem deve encarregar-se de verificar o estado das peças dos machinismos vindos da Europa para a fabrica de cartuchos de artilharia no Realengo, peças que se acham montadas.

—— Foram transferidos: do aggregado ao 13º grupo de artilharia para identicas condições, no 1º batalhão de artilharia de posição, o sargento-ajudante José Bonifacio do Nascimento, e por conveniencia do serviço do 51º batalhão de caçadores para o 3º regimento de infanteria, o 1º sargento archivista Virgilio Werneck de Almeida Avellar.

—— Foram nomeados para servir no Collegio Militar de Porto Alegre, o capitão medico dr. João Cavalcante Ferreira de Mello; na fortaleza de Santa Cruz, o capitão medico dr. Francisco Antonio Antunes; na 11ª região militar, o 1º tenente medico dr. Julio Alves de Carvalho e nesta guarnição, o capitão medico dr. Alarico Damazio.

—— Foram nomeados os 1ºs tenentes medicos drs. João da Costa Maia e Assumpção Lins da Nobrega para servirem, este na 13ª e aquelle na 11ª região militar.

—— Foi mandado addir á 1ª brigada estrategica o 1º sargento Sylvio Guimarães, que se apresentou ao quartel general da 9ª região, vindo do Ceará, a bem da saude.

—— Pelo quartel general da 9ª região, foi providenciado no sentido de que a 1ª brigada estrategica nomeie um official afim de ser representante da região junto á sociedade de tiro n. 200 incorporada ultimamente á Confederação do Tiro e autorizada a funccionar no Engenho de Dentro.

—— Conforme declaração do inspector da 5ª região ao da 9ª, o 2º sargento José Peregrino de Faria que se acha em Pernambuco servindo addido ao 49º de caçadores por espaço de dois mezes, cujo periodo já terminou, deixou de apresentar-se ao 2º batalhão de artilharia a que pertence por ter baixado ao Hospital Militar e obteve dois mezes de licença para seu tratamento.

—— Foram mandados inspeccionar de saude o capitão Antonio Fernandes da Silveira e Silva, do 5º regimento de infanteria, e 1º tenente Olympio Bandeira Teixeira, do 4º regimento de cavallaria.

—— Reune-se hoje, ás 11 horas do dia, na sala do serviço de justiça da 9ª região o conselho de guerra a que responde o soldado do 2º regimento de infanteria João Figueiredo dos Anjos, que deverá comparecer, e de que fazem parte o major Alfredo Menna Barreto Ferreira, 1º tenente Carlos Antonio de Paula Costa Junior, 2ºs tenentes Manoel Verissimo da Costa, Zacharias de Menezes Daria, Ascendino d'Avila Mello e Hugo de Alencar Mattos, todos do 2º regimento de infanteria.

—— Foi mandado providenciar para que se ache, ás 7 horas da manhã do dia 26 do corrente, no Curato de Santa Cruz, uma companhia de guerra de um dos corpos da brigada estrategica, devidamente armada e equipada, afim de ficar á disposição do coronel Leocadio Pereira de Mello, para proceder ás experiencias comparativas entre as metralhadoras "Madsen" e a clavina "Mauser", devendo a referida companhia levar a respectiva munição.

—— Realiza-se no dia 30 do corrente o embarque para os portos do sul até Porto Alegre e no dia 2 de maio proximo para os do norte, ambos terão logar no antigo Arsenal de Guerra, ás 8 horas da manhã.

—— O commandante do 1º regimento de artilharia montada, remetteu ás autoridades competentes a fé de officio do capitão Miguel de Oliveira Carneiro, afim de lhe ser concedida a medalha militar, a que tem direito.

—— O inspector da 7ª região pediu providencias no sentido de que se recolham áquella região os officiaes e aspirantes que se acham nesta capital, vindos da Bahia, commandando contingentes.

—— Apresentou-se ao quartel general da 9ª região o 2º tenente Ildefonso Ricardo de Athayde Vasconcellos, por haver concluido a licença para tratamento de saude, em cujo gozo se achava nesta capital.

—— Serviço para hoje:

Superior de dia, capitão Samuel Barreiros.

A 1ª brigada estrategica dá os officiaes parada, auxiliar do superior de dia e official para dia ao quartel general da 9ª região.

Auxiliar do official de dia, amanuense Faria.

A brigada mixta dá as guardas dos palacios Cattete, Guanabara e Arsenal de Marinha.

O 3º regimento de infanteria dá a guarnição.

—— Uniforme, 5º.

* * *

BRIGADA POLICIAL

Serviço para hoje:

Superior de dia, major Alexandrino.

Official de dia á Brigada, capitão Bacellar.

Medicos: de dia, tenente dr. Lima, e de promptidão, tenente dr. Motta.

Dia á pharmacia, tenente pharmaceutico [illegible] e pratico Arnaldo.

Interno de dia, alferes honorario Heitor.

Ajudante de parada, o do 1º batalhão.

Musica de parada e promptidão, a do 4º batalhão.

Parada, a banda de corneteiros e tambores do 1º batalhão.

Rondam com o superior de dia, os tenentes Dantas, Alvaro e Gomes.

Rondam as ruas do Nuncio, Regente e S. Jorge, alferes Limoeiro e um inferior, ambos de cavallaria.

Rondantes á disposição do superior de dia: tres alferes do regimento de cavallaria, sendo um para as patrulhas dos 1º, 3º e 5º districtos; dois do 1º, dois do 3º, um do 4º e um do 5º batalhão.

Guardas da Caixa de Amortização, alferes Romeu; da Caixa de Conversão, alferes Caldas; do Thesouro, alferes Servulo, e da Casa da Moeda, alferes Lucena.

Auxiliares do official de dia, um inferior do 4º e um corneteiro do 1º batalhão.

Ordem á assistencia do pessoal, um cabo do 1º e um corneteiro do 5º batalhão.

Estado-maior nos corpos: no 1º batalhão, capitão Jesus; no 2º, capitão Carlos dos Santos; no 3º, capitão Bedaró; no 4º, tenente Pedro; no 5º, capitão Telles; no regimento de cavallaria, capitão Carallo, e no corpo de serviços auxiliares, alferes Menezes.

Promptidão: no 4º batalhão, alferes Sylvio, e no regimento de cavallaria, alferes Paranhos.

O regimento de cavallaria dá o serviço já determinado, um official de promptidão com 30 praças, as guardas das 12ª e 14ª estações, a conducção de presos até 60 praças e o mais que se pedir.

O 1º batalhão dá parte da guarnição, o policiamento e extraordinarios determinados, as promptidões de incendio e de soccorro, a conducção de presos até 20 praças e o mais que se pedir.

O 2º batalhão dá o policiamento dos 6º, 7º e 8º districtos, os serviços já determinados e o mais que se pedir.

O 3º batalhão dá o policiamento dos 18º, 19º e 20º districtos, um official para a promptidão permanente do 4º batalhão, os serviços já determinados e o mais que se pedir.

O 5º batalhão dá o policiamento dos 9º, 15º, 16º e 17º districtos, os serviços já determinados e o mais que se pedir.

O 4º batalhão dá parte da guarnição, o policiamento e extraordinarios determinados, a promptidão permanente, a conducção de presos até [illegible] e o mais que se pedir.

O corpo de serviços auxiliares dá um bombeiro [illegible] uma ambulancia, um auto para incendio, durante 24 horas, os serviços já determinados e o mais que se pedir.

Uniforme, 5º.

NO JARDIM ZOOLOGICO

Acabam de chegar dois bellissimos exemplares de "alpacas"

Adquirido pelo Jardim Zoologico, acaba de chegar, proveniente do Chile, ou mais propriamente da Cordilheira dos Andes, um casal de *alpacas* (*Auchenia paca*), da Ordem dos Ruminantes e do grupo dos Lhamas.

Attrahente pelo seu porte esbelto e bellissima cabeça, o *alpaca* é tambem um animal utilissimo, não só como animal de carga, mas ainda mais como fornecedor da lã de grandes e multiplas applicações.

Os *alpacas* são animaes muito doceis. Vivem nas altas montanhas da America, preferindo as regiões frias; adaptam-se, porém, facilmente a outros climas.

São considerados os mais importantes do grupo dos *Lhamas*, que comprehende tambem — o *Lhama Guanaco* — o *Lhama* propriamente dito — e a Vicunha, por causa das qualidades especialissimas de sua lã.

Desde muito que na Europa se procura acclimar e criar o *alpaca*. Assim é que os animaes ora importados pelo Jardim Zoologico, offerecem grande interesse, tanto como especimens bellos, como pela sua indiscutivel utilidade.

Não façam experiencias!

Sempre que tenham de tomar um tonico para fortificar o organismo, comprem o unico tonico recommendado, o unico preferido, que não irrita o estomago, porque não tem alcool, o poderoso xarope

VITAMONAL DO DR. MASCARENHAS

Cada colher de sopa alimenta mais do que um bom bife.

Cada colher de sopa alimenta mais do que tres ovos.

Este notavel remedio todos os dias opera curas maravilhosas! Não é uma panacéa, é um remedio de valor incontestavel, **unicamente preparado com glycero-phosphatos de cal, ferro, sodio, potassio, magnesio, extracto de kola, pepsina e acido phosphorico,** que todos os dias é receitado e indicado por grande maioria de illustres medicos.

O Xarope Vitamonal do Dr. Mascarenhas é

Tonico dos nervos | ***Tonico dos musculos***
Tonico do cerebro | ***Tonico do coração***

O Xarope Vitamonal cura doenças do estomago.
O Xarope Vitamonal cura neurasthenia.
O Xarope Vitamonal cura tuberculose.
O Xarope Vitamonal cura fraqueza geral.
O Xarope Vitamonal dá ás mães abundancia de leite e ás senhoras anemicas cores rosadas e lindas.

Cura racional e methodica da impotencia sem irritar os orgãos sexuaes.

NÃO FAÇAM experiencias! Se quereis gosar saúde e robustecer-vos, tomae o poderoso tonico **Vitamonal,** notavel remedio que é

A vida dos nervos | ***A vida dos musculos***
A vida do coração | ***A vida do cerebro***

Vidro 5$000

VENDA EM TODA A PARTE

AGENTES GERAES:
PHARMACIA CARIOCA
de HUGO & COMP.
33, Rua da Carioca, 33

DEPOSITARIOS:
Granado & C.
Rua Primeiro de Março

EXERCICIOS FINDOS

O ministro da Fazenda devolve a alguns ministerios muitas contas que chegaram ao Tribunal de Contas depois do prazo marcado

O dr. Francisco Salles, ministro da Fazenda, tem devolvido diariamente aos ministerios, principalmente ao da Agricultura e ao da Viação, que se descuidaram lamentavelmente, muitos avisos para pagamento de importantes quantias, provenientes de fornecimentos e outras despesas, por terem chegado ao Tribunal de Contas depois do meio dia de 30 do mez proximo findo, e que esse Tribunal não recebeu, conforme tinha resolvido e publicado, com muitos dias de antecipação.

Assim essas contas passaram para exercicios findos e só serão pagas em dias determinados.

Entre as muitas contas existem dividas por serviços eleitoraes em varios Estados, passagens a diversas estradas de ferro e a companhias de navegação, fornecimentos ao Conselho Superior de Ensino, reparos em Delegacias Policiaes, soldos a voluntarios da patria, fornecimentos de carvão, sal, artigos de expediente e execução de obras.

Si tivessem sido enviadas essas contas, mesmo com antecedencia de um dia, não estariam muitas dezenas de credores luctando com esses atrasos e não seriam os funccionarios obrigados a novo trabalho de processo. Mais, como já tivemos occasião de dizer, só no dia do encerramento do prazo foram remettidos ao Ministerio da Fazenda, muitos avisos, datados de 10 e mais dias antes da sua entrada no Thesouro Nacional.

E. F. Central do Brasil

O stock de café na estação Maritima era hontem de 6.391 saccas, pesando 398.754 kilogrammas.

A renda arrecadada importou em 25:347$100.

—— Pela estação de S. Diogo foram mandados hontem 7.283 volumes de mercadorias e encommendas, pesando 167.308 kilogrammas, e expedidos 16.038 volumes, tambem de mercadorias, materiaes, carne verde e encommendas, pesando 58.836 kilogrammas.

A renda arrecadada importou em 3:443$100.

—— Foi expedida hontem, aos agentes de estações, pela sub-directoria do trafego, a circular seguinte, sob n. 271:

"Confirmando minha circular telegraphica de hoje, declaro para os devidos fins, que os trens R 1, RP 1, N 1, NP 1, LP 1 e os pares respectivos, não poderão receber bagagem em uma mesma estação, além daquella que não determina atrazo no horario, devendo a excedente ser enviada em qualquer trem, depois dos referidos, conforme resolveu a directoria (P. 3.640/58)."

—— Foi demittido, a bem do serviço, o trabalhador da estação Maritima Amancio Pedro da Silva, por ter aggredido physicamente um conferente daquella estação, que apprehendera, em seu poder, um rôlo de fumo, surripiado de uma partida ali depositada.

—— Os agentes de estações desta ferrovia foram autorizados, por circular hontem expedida sob n. 20, a attenderem ás requisições de passagens e bagagens feitas em qualquer ponto da Estrada, pelo dr. Ernesto von Sperling, engenheiro chefe da commissão do rio Paracatú.

—— Apresentou parte de doente o telegraphista de Palmyra Alberto Fernando Gomes.

—— Reassumiu o exercicio de seu cargo, na estação Dr. Frontin, o telegraphista Arlindo de Noronha.

—— Estão designados pela sub-directoria da 3ª divisão para trabalhar: na estação de Palmyra, o praticante Carlos Clemente Pinto; na de Mangueira, o praticante Arnaldo Pereira da Motta, e na de Engenho Novo, o praticante Armando Cordeiro Mendes.

—— Terão exercicio, segundo determinação da sub-directoria do trafego: na estação do Recreio, o praticante Roque Fiores; na de [illegible], o praticante Camillo de Queiroz; na de Hermillo, o praticante Joaquim Castro; na de Austin, o conferente Ernesto Sodré; na de Entre Rios, o praticante Cirillo Moura; na de Morro Agudo, o praticante Edmundo Vieira; na de Sabaúna, o conferente Aristides Telles; na de Lorena, o praticante Guarino de Castro, e na de Realengo, o conferente João Campos dos Reis.

TRIBUNAL DE CONTAS

O presidente do Tribunal de Contas ordena o registro de diversos pagamentos

O Thesouro Nacional, de accordo com o registro do Tribunal de Contas, vae effectuar os seguintes pagamentos:

de 30:806$, a diversos, de fornecimentos á Inspectoria de Obras, contra as accens, em janeiro, fevereiro e março ultimos;

de 3:300$, a Pierre Rovelly, de dez exemplares da obra intitulada Brasil Contemporaneo;

de 1:126$562, e 37:303$123, a José da Silva Forte e dr. José Noldeo de Almeida Pinto, de saldos de exercicios findos;

de 2:350$, á Companhia Locativa e Constructora, pela construcção de um barracão;

de 1:000$, ao senador Jonathas de Freitas Pedrosa, de ajuda de custo; e

de 200$, a Breno Hauff, egualmente de ajuda de custo.

A Notre-Dame de Paris

Grandes saldos em todas as secções a preços sem precedente

COM A ALFANDEGA

Embarca em Vigo e desembarca no Rio, em cuja Alfandega lhe desapparecem as bagagens

Seraphim Martins é um hespanhol aqui chegado de Vigo, a bordo do "Orcoma", em companhia de seus patricios Jesus Santiago e Rodrigues Xavier, e hospedado no hotel Colosso, no cáes dos Mineiros.

Acompanhado de seus dois precitados conterraneos, appareceu-nos hontem Seraphim Martins a queixar-se de que lhe haviam desapparecido na Alfandega as bagagens que despachára em Vigo. Diz elle que os prejuizos que soffreu são orçados em mais de 1:000$, pelo que espera seja tomada alguma providencia pelas autoridades respectivas.

SEMPRE VENCEM

OS METHYLOIDES sempre curam as affecções do trajecto urinario, taes como a Gonorrhéa, a Cystite, Pyelite, etc.

Nunca produzem estreitamentos e são muito acima do Sandalo e da Copahyba. Curam rapidamente. Tres horas depois de encetar o seu uso já se sentem os resultados. Alliviam a dor e dispensam o uso das injecções. Tomados internamente, são eliminados em solução, pelos rins, assim desinfeccionando todo o trajecto urinario pela destruição dos germens da molestia.

Não se assuste!

F. STEARNS & C. Detroit (Mich. E. U. A.)

A' venda em todas as pharmacias e drogarias

VUG!

Cura em 5 MINUTOS toda e qualquer dor, infallivel nas NEVRALGIAS e no RHEUMATISMO

A' venda nas pharmacias e drogarias.

AGENTE:

A. Manoel Coelho

R. General Camara - 165 - 1º andar

QUEM PERDEU?

Acha-se na nossa redacção uma caderneta d'*A Economisadora*, que foi encontrada na rua Sete de Setembro, pelo sr. Luiz de Rodeskrig, e que será entregue a quem a reclamar.

O FECHAMENTO DAS PORTAS

Varias casas commerciaes vaiadas, apedrejadas e pixadas

Procurou-nos hontem Edgard da Silva Vieira, brasileiro, branco, solteiro, de 20 annos de edade, morador á rua Vinte e Quatro de Maio n. 442, no Riachuelo.

Disse-nos elle que não se envolveu no ultimo conflicto havido na avenida Passos com empregados do commercio, conforme foi publicado; a que não pertence ao commercio propriamente, pois é empregado de escriptorio.

COMMERCIO

Rio, 26 de abril de 1912.

CAMBIO

Os bancos não alteraram as taxas officiaes de 16 5/32 e 16 3/16 d., sobre Londres.

O mercado continuou firme, sacando os bancos estrangeiros a 16 3/16 e 16 13/64 d., e o Banco do Brasil a 16 7/32 d.; com negocios com o outro papel a 16 15/64 e 16 1/4 d.

O movimento foi regular e o mercado fechou estavel.

Londres, por 1$	16 5/32 a	16 3/16
Hamburgo	$728 a	$730
Paris	$589 a	$590
Italia	$593 a	$596
Lisboa e Porto	$307 a	$308
Portugal	$308 a	$310
Nova York	3$080 a	3$090
Turquia	15 31/32 a	16 d.
Montevidéo	3$245 a	3$250
Buenos Aires	3$030 a	3$035
Madrid	$556 a	$557

Vales de ouro, 1$688 por mil réis, á vista.

Sobre taxa de café, por franco, $594 a $596.

RECEBEDORIA DE MINAS

Arrecadação do dia 24	4:170$918
De 1º a 24	191:312$908
Em egual periodo do anno passado	91:511$695
Arrecadação do dia 25	9:765$728
De 1º a 25	201:078$636
Em egual periodo do anno passado	91:511$695

ALFANDEGA

Em ouro	200:1075$525
Em papel	291:6608$641
Total	491:0775$166
De 1º a 25	8.521:1065$100
Em egual periodo de 1911	7.370:1785$415
Differença a maior em 1912	1.153:0175$984

A BOLSA

O movimento foi o seguinte:

VENDAS

Apolices:	
Geraes (5%), 1 a.	1:025$000
Dito, 21 a.	1:026$000
Emprestimo de 1909, 216 a.	1:005$000
Dito, 2 a.	1:000$000
Dito, 72 a.	1:010$000
E. do E. Santo (nom.), 30 a.	985$000
Em. Municipal (1906), 30 a.	[illegible]
Dito (£ 20), 30 a.	200$000
Estado do Rio (4%), 9 a.	995$500
Companhias	
Progresso Industrial, 100 a.	360$000
Docas da Bahia, 100 a.	112$000
Dito, 1:100 a.	112$000
Dito, 300 a.	116$000
Dito, 600 a.	112$000
Dito (a/e, 30 dias), 1:500 a.	118$000
Dito (até 15 de maio), 500 a.	116$000
Docas de Santos, 30 a.	615$000
Loterias Nacionaes, 100 a.	67$500
Dito, 100 a.	67$000
Dito, 100 a.	67$000
Debentures	
S. Pedro de Alcantara, 100 a.	210$000
Docas de Santos, 75 a.	212$000

OFFERTAS

Apolices:		
Geraes (5%)	1:025$000	1:024$000
Emp. 1903	[illegible]	1:015$000
Emp. 1909	1:006$000	1:002$000
[illegible]	[illegible]	[illegible]
Emp. 1897	—	1:011$000
[illegible]	660$000	[illegible]
Estado de Minas	905$000	905$000
R. G. do Sul (6%)	1:030$000	—
[illegible]	—	1:020$000
[illegible]	—	616$000
E. do E. Santo (4%)	985$000	975$000
Est. do Rio (4%)	1:005$000	915$000
Dito (6%)	—	502$000
[illegible]	505$000	—
Dito [illegible]	204$000	201$000
Dito [illegible]	200$000	197$000
Dito (£ 20)	301$000	—
Emp. de Nictheroy	—	210$000
Bancos		
Alliança	305$000	301$000
Botafogo	—	[illegible]
Santa Helena	—	201$000
Commercio	313$000	—
Carioca	—	205$000
[illegible]	—	[illegible]
[illegible]	—	205$000
Esperança	215$000	—
Progresso Industrial	362$000	358$000
Manufactura Fluminense	—	210$000
Petropolitana	—	300$000
Santo Aleixo	130$000	—
S. Joaquim	102$000	—
Corcovado	—	305$000
S. Pedro de Alcantara	200$000	—
S. Felix	100$000	90$000
Macaense	128$000	—
Brasil Industrial	—	330$000
União Lavrense	—	230$000
S. Felix	—	90$000
Confiança	—	258$000
Diversas:		
Docas de Santos	—	615$000
Dito (nom.)	—	613$000
Docas da Bahia	116$000	115$500
Centros C[illegible]	—	125$000
Centros Pastoris	26$500	25$500
C. Brahma	—	305$000
Cantareira	220$000	—
Com. e Navegação	—	[illegible]
R. Auto Viação	—	218$000
Transp. e Carruagens	93$000	—
Cantareira	210$000	—
Auto Viação	—	212$000
Mercado Municipal	—	30$000
Usinas	205$000	202$000
Loterias Nacionaes	67$500	67$000
Terras e Colonização	12$500	12$000
Melhs. no Maranhão	50$000	47$000
Saneamento do Rio	120$000	—
Terras e Colonização	12$000	11$500
Debentures		
Docas de Santos	214$000	212$000
Industrial Mineira	—	210$000
Carioca (fab.)	—	212$000
S. Pedro de Alcantara	215$000	208$000
Confiança	—	213$000
Manufact. Progresso	205$000	—
C. Brahma	—	211$000
Brasil Industrial	331$000	328$000
Luz Stearica	207$000	—
Botafogo	210$000	207$000
Edificadora	207$000	—
Transp. e Carruagens	—	212$000
Szigmond & C.	202$000	—
Juta	—	207$000
America Fabril	—	206$000
Fabril Paulistana	210$000	—
Manufact. Fluminense	—	202$000
Santa Helena	—	210$000
Mercado Municipal	—	204$000
Secções de bancos:		
Commercio	212$000	—
Nacionaes	—	180$000
Mercantil	280$000	270$000
Brasil	—	—
Hypothecario	—	90$000
Commercial	250$000	247$000
L. e do Commercio	—	187$000
Estradas de ferro:		
M. de S. Jeronymo	21$000	20$000
Norte	78$000	75$000
V. e Minas	120$000	110$000
Goyaz	50$000	—
Rêde Sul-Mineira	100$000	98$500
C. de Seguros:		
Integridade	—	54$000
Brasil	—	23$000
Confiança	—	60$000
Indemnizadora	—	24$000
Argos Fluminense	900$000	—
Varegistas	—	125$000
Lloyd Americano	—	1$000
Garantia	300$000	—
Carris de ferro:		
J. Botanico	233$000	231$500

Preços correntes do mercado do Rio de Janeiro

Cotações de hontem

ARROZ	
Nacional superior	47$000 a 49$000
Dito, bom	40$500 a 42$000
Dito do norte, branco	35$000 a 37$000
Dito, rajado	25$000 a 28$000
Dito, inglez	Não ha
Dito de 1ª agulha	56$000 a 61$000
Dito, 2ª qualidade	55$000 a 57$000
ASSUCAR	Kilo
Pernambuco	
Branco, crystal	$700 a $730
Dito, 3ª sorte	$600 a $620
Crystal amarello	$600 a $630
Mascavinho	$480 a $600
Mascavo, bom	$340 a $350
Sômenos	— a —
Sergipe:	
Branco, crystal	$700 a $730
Crystal, amarello	— a —
Mascavinho	$540 a $560
Mascavo, bom	$350 a $380
Dito, baixo	— a —
Dito, regular	$340 a $350
Campos	
Braco, crystal	$700 a $710
Branco, 1º jacto	— a —
Dito, 2ª sorte	— a —
Mascavinho	$500 a $540
Crystal, amarello	Não ha
Bahia:	
Branco, crystal	$720 a $730
Mascavinho	$500 a $540
Branco, 2º jacto	Não ha
Santa Catharina	
Mascavinho	— a —
Mascavinho bom	— a —
Dito, regular	— a —
Dito, baixo	— a —
AZEITE	
Portuguez, lata de 16 litros	27$000 a 29$000
Idem, idem, de 1 a 2 litros	1$500 a [illegible]
Hespanhol, lata de 16 litros	22$000 a 26$000
Dito, lata de 1 litro	1$200 a [illegible]
Francez, lata de 10 litros	20$000 a 22$000
Dito, idem, de 1 a 2 litros	1$600 a [illegible]
Prata, caixa	— a 100$000
Idem, Thomar	1$600 a [illegible]
Idem, Prignol, caixa	— a 17$500
ALFAFA	
Nacional, kilo	$200 a $220
Estrangeira	$195 a $200
ALGODÃO	
Pernambuco	11$500 a 12$000
Rio Grande do Norte	10$800 a 11$000
Parahyba	11$000 a 11$500
Ceará	11$000 a 11$500
Penedo	10$500 a 11$000
ALCOOL	
De 40 gráos	335$000 a 340$000
De 36 gráos	300$000 a 305$000
De 38 gráos	310$000 a 320$000
AVES	
Gallinhas, uma	1$500 a 3$000
Frangos, um	$800 a 1$500
Ovos, duzia	— a 1$200
AGUARDENTE	
Paraty	235$000 a 240$000
Angra	230$000 a 235$000
Pernambuco	230$000 a 235$000
Bahia	230$000 a 235$000
Maceió	230$000 a 235$000
Aracajú	230$000 a 235$000
Sul	225$000 a 235$000
AGUAS MINERAES	
Cambuquira, idem	— a 24$000
Salutaris, idem	— a 25$000
S. Lourenço, idem	— a 25$000
Vichy, idem	Nominal
ALPISTE, 100 kilos	46$000 a 48$000
AMENDOIM, casca, 100 kilos	19$000 a 20$000
ALHOS, cento	1$500 a [illegible]
ALCATRÃO, barril	— a 43$000
AGUA-RAZ, kilo	— a $900
AZEITONAS	
Douro	$620 a $650
D'Elvas	$760 a $800
BACALHAO	
Noruega, conforme a qualidade	43$000 a 44$000
Petit'ing	38$000 a 40$000
[illegible]	— a —
Gaspé	45$000 a 45$000
Dito, da Escossia	39$000 a 40$000
BANHA	
Porto Alegre, Extra (lata) de 2 kilos	61$000 a 67$200
Idem, idem, latas de 20 kilos	61$500 a 66$000
Laguna, lata de 20 kilos	61$500 a 63$000
Itajahy, lata de 2 kilos	Não ha
Americana, por libra	Nominal
Dita, lata de 2 kilos, Minas	60$000 a 61$000
Dita, idem, lata grande	60$000 a 61$000
BORRACHA	
Mangabeira, conforme a qualidade, por 15 kilos	40$000 a 48$000
BREU	
Claro (280 libras)	— a 35$000
Escuro, idem	— a 32$000
[illegible]	
Nacionaes, kilo	$200 a [illegible]
Portuguezas	Não ha
Francezas, caixa	Não ha
CARNE SECCA	
Rio da Prata, vellas, patos	Não ha
Dita, idem, mantas	Não ha
Dita, nova, patos e mantas	$540 a $570
Dita, idem, mantas [illegible]	$540 a [illegible]
[illegible]	Não ha
Dita, idem, mantas novas	$540 a $600
CARNE DE PORCO	
Em barrica, kilo	— a —
Mineira	1$100 a 1$200
CHÁ DA INDIA	
Verde	6$500 a 10$000
Preto	6$000 a 8$000
[illegible] (Gôa)	7$500 a 10$000
CERVEJAS	
[illegible]	[illegible]
CEBOLAS	
[illegible]	Não ha
Ditas, nacionaes (cento)	1$500 a [illegible]
CIMENTO	
[illegible]	[illegible]
CANDIAS, (100 kilos)	[illegible]
CHAMPAGNE	
[illegible]	[illegible]
MATTE em folha, conforme a qualidade	$280 a [illegible]
CHOCOLATE	
[illegible]	[illegible]
CEVADINHAS	
Nacionaes	Não ha
Ditas, estrangeiras	68$000 a 70$000
FEIJÃO	
Preto:	100 kilos
De Porto Alegre, novo, especial	18$500 a [illegible]
Dito, idem, da terra, idem	Nominal
Dito, idem, de Santa Catharina, superior qualidade	18$000 a [illegible]
Dito, manteiga nacional	40$000 a [illegible]
Dito, enxofre, idem	35$000 a [illegible]
Dito, mulatinho	25$000 a [illegible]
Dito, diversas cores	Não ha
Dito, branco	20$000 a [illegible]
Dito, estrangeiro	38$000 a [illegible]
Dito, vermelho	21$000 a [illegible]
Dito, amendoim nacional	Não ha
Dito, estrangeiro	30$000 a [illegible]
Dito, fradinho	Não ha
Dito, estrangeiro	35$000 a [illegible]
FARINHA DE MANDIOCA	
Laguna, especial	Não ha
Dita, grossa	14$000 a [illegible]
De Porto Alegre, especial	18$000 a [illegible]
Idem, idem, fina	17$000 a [illegible]
Dita, peneirada	16$000 a [illegible]
Dita, grossa	14$000 a [illegible]
FARINHA DE TRIGO	
Moinho Inglez	Por sacco
Nacional	— a [illegible]
Brasileiras	— a [illegible]
Buda, nacional	— a [illegible]
[illegible]	—
Semolina	— a [illegible]
Farello	3$800 a [illegible]
Farellinho, idem	4$500 a [illegible]
Remoido	4$800 a [illegible]
Trigulho, idem	— a [illegible]
Moinho Fluminense:	
Especial	25$000 a [illegible]
S. Leopoldo	24$000 a [illegible]
O. O.	23$000 a [illegible]
Moinho Santa Cruz:	
Perola, especial	25$000 a [illegible]
Santa Cruz	24$500 a [illegible]
Mimosa	23$500 a [illegible]
FRUCTAS	
Passas, barril	50$000 a 60$000
Peras, idem	Não ha
Uvas, idem	25$000 a 28$000
Maçãs (caixa)	Não ha
FUMO	
De Minas, especial	6$000 a [illegible]
Dito, superior	5$800 a [illegible]
Dito, 2º	$700 a [illegible]
Dito, ordinario	$600 a [illegible]
Goyano, especial	1$800 a [illegible]
Dito, superior	1$400 a [illegible]
Baixo	1$100 a [illegible]
Rio Novo, especial	1$500 a [illegible]
Dito, 2º	1$000 a [illegible]
Carangola	1$200 a [illegible]
Dito, 2º	$900 a [illegible]
Dito, 2º	1$200 a [illegible]
Dito, 1º	1$800 a [illegible]
[illegible], especial	2$000 a [illegible]
FUBÁ de milho, 100 kilos	12$000 a 15$000
FAVAS, 100 kilos	Não ha
GOIABADA	
Pesqueira	Não ha
Campos, oval	$500 a [illegible]
Dito, redonda	$500 a [illegible]
[illegible], lata	— a [illegible]
Geléa, lata	— a [illegible]
Dragão, lata	— a [illegible]
GENEBRA, caixa, Fokins	— a [illegible]
GAZOLINA (caixa)	Nominal
GESSO Mangue para estuque, (superior, barrica)	35$000 a 37$000
KEROSENE, caixa	7$300 a [illegible]
LOMBO (mineiro, especial)	1$250 a [illegible]
Dito, regular	1$000 a [illegible]
LINGUAS do Rio Grande, uma	1$250 a [illegible]
LADRILHOS, milheiro	— a 125$000
GORDURAS	
Rio Grande, sebo	— a [illegible]
[illegible]	— a —
Matadouro, kilo	— a [illegible]
MANTEIGA	
Nacionaes:	
Rio Grande do Sul	Não ha
Mineiro	2$400 a [illegible]
MASSAS	
Brancas, kilo	— a $600
Amarellas, kilo	— a $720
MARMELADA	
Colombo	— a [illegible]
Leal Santos	— a [illegible]
Paulista	— a [illegible]
Santelmo	— a [illegible]
Manufact. Fluminense	— a [illegible]
MILHO	
Amarello, do norte	Não ha
Idem, idem, misturado	9$000 a 9$800
Idem, da terra	10$500 a 11$000
MADEIRAS	
Americano, pé	— a [illegible]
Rosina, duzia	— a 90$000
Speuce, duzia	— a 86$000
Sueco, branco, duzia	— a 80$000
Dito, vermelho, duzia	— a 88$000
Pinho do Paraná	
— qualidade, duzia	77$000 a —
1ª qualidade, duzia	67$000 a —
Peroba, pé	$240 a —
MASSA DE TOMATE, lata	$440 a $580
OLEOS	
De linhaça, lata	— a [illegible]
Dito, barril	— a [illegible]
Dito, de algodão, kilo	$580 a $610
PRESUNTOS	
Estrangeiro, por libra	— a [illegible]
Dito, inferior	— a [illegible]
PHOSPHOROS	
Duas cabeças, lata	44$000
Uma cabeça, lata	43$000
De cera, Novaes, lata	64$000
[illegible], de madeira	42$000 a 44$000
[illegible], de madeira, lata	42$000 a 44$000
Dito, de cêra	[illegible]
POLVILHO, 100 kilos	24$000 a 25$000
PIMENTA DA INDIA, kilo	— a 1$200
QUEIJOS	
Minas, um	$800 a 3$000
Dito (marca Aguia, caixa) 1ª	— a [illegible]
Dito, 2ª	— a [illegible]
Prato, kilo	3$500 a 4$000
Suisso, kilo	3$600 a [illegible]
Parmezão, italiano, kilo	3$700 a [illegible]
Romano, idem, idem	— a 4$500
SABÃO	
Em tijolos, kilo	— a $340
Em barra, idem	— a $340
Branco e virgem, em tijolos, caixa	— a 1$700
Idem, idem, pequenos	— a 1$500
Idem, idem, n. 1	— a [illegible]
Nacional, em tijolos	— a 2$500
Idem, de peso, kilo	— a [illegible]
Virgem, idem, idem	— a $400
[illegible], idem, idem para cumieiras	— a 500$000
Telhas, Marselha, milheiro	350$000 a 380$000
TIJOLOS	
Refractarios, inglezes (milheiro)	[illegible]
Ditos, nacionaes, de alvenaria	— a 45$000
SAL	
Marca "Touro", alqueire	— a 2$150
Outras qualidades, alqueire	— a 2$250
TOUCINHO	
De Minas, superior	$860 a [illegible]
Dito, inferior	$800 a [illegible]
TREMOÇOS, 100 kilos	20$000 a 21$000
TAPIOCA, nacional	16$000 a 24$000
VINAGRE	
De Lisboa, branco	205$000 a 220$000
Dito, tinto	180$000 a 220$000
VINHOS	Caixa
Finos	
[illegible]	315$000 a 335$000
[illegible]	[illegible]
[illegible] d'Allem	[illegible]
[illegible]	[illegible]
De mesa:	
[illegible], caixa	[illegible]
Collares, F. C., idem	[illegible]
[illegible], idem	[illegible]
Collares, tinto, superior	400$000 a 420$000
Dito, quinta da [illegible]	300$000 a 320$000
Dito, outras marcas	300$000 a 320$000
Dito, branco	315$000 a [illegible]
Verde	310$000 a [illegible]
Dito, outras marcas	310$000 a [illegible]
Communs:	Pipa
Collares, tinto, superior	380$000 a 400$000
Dito, inferior	350$000 a 360$000
Virgem, do Porto	340$000 a 360$000
Verde, portuguez	330$000 a 350$000
Lisboa, tinto	— a —
Dito, branco, 14 gráos	310$000 a 320$000
Figueira, fino	330$000 a 340$000
Hespanhol, tinto	Não ha
Dito, branco	360$000 a 370$000
Dito, verde	Não ha
Nacional do Rio Grande, cotam-se de	143$000 a 160$000
VERMOUTH	
Francez	— a [illegible]
Dito, Cinzano	— a [illegible]
VELAS	Caixa
De Stearina:	
[illegible], grandes	21$500 a [illegible]
[illegible], pequenas	— a [illegible]
[illegible]	[illegible]
Grandes de 5 e 6 (25 pacotes)	— a [illegible]
Pequenas, idem, idem	— a [illegible]
[illegible]	[illegible]

MERCADO DO CAFÉ

As vendas de quarta-feira, para a exportação, foram avaliadas em 3.000 saccas.

Ainda hontem o mercado continuou [illegible] disponivel e, nos pequenos negocios realizados, vigorou o preço [illegible] para o typo 7, por arroba.

Para a exportação a procura foi pouca, [illegible] regular a 12$500 e 12$600, para o typo 7, por [illegible], fechando o mercado frouxo.

Entraram 5 saccas por cabotagem.

Pelas estradas de ferro entraram [illegible] saccas.

O mercado de Nova York fechou com baixa parcial de 1 a 2 pontos e o disponivel [illegible]; o do Havre com baixa de [illegible] e o de Hamburgo com baixa de [illegible]; o de Londres com baixa [illegible] d.

Hontem a Bolsa de Nova York abriu com baixa de 1 a 6 pontos, a do Havre [illegible] e a de Hamburgo [illegible] e a de Londres [illegible] baixa de 1 1/2 d.

Typo 6	[illegible]
" 7	12$500 a [illegible]
" 8	[illegible]
" 9	12$100 a [illegible]

Folhetim do "Correio da Manhã" 203

Henrique Perez Escrich

O Manuscripto Materno

— Sim; porque já convenci d. Joaquim, o tio do sr. barão, de que o sr. Ernesto precisava de uma enfermeira terna e solicita junto á cabeceira do leito.

— Essa enfermeira?

— E' a senhora, si nisso não tem inconveniente.

— Oh! nenhum! Vamos.

E Marieta fez um movimento para se levantar do sofá.

— Um momento, disse Ventura com um gesto para deter Marieta.

— O que é?

— Eu venho buscal-a para a conduzir junto do leito de meu desditoso amo.

— Pois bem, vamos.

— Devagar. O sr. Ernesto está, como tive a honra de lhe dizer, gravemente doente; a ferida que recebeu, ha de leval-o á sepultura.

— Não me afflija mais!

— Estou-a dispondo para receber o grande desgosto que a morte de meu amo lhe ha de causar, e ao mesmo tempo recommendando-lhe que medite bem na sua situação. Não quero, por conseguinte, occultar-lhe circumstancia alguma. A senhora é joven e formosa; tenho toda a certeza de que d. Joaquim, o tio do sr. Ernesto, não poderá vel-a sem sympathizar logo com a senhora; convem, portanto, que tenha bem presente na memoria que d. Joaquim é solteiro, está perto dos sessenta annos, e possue uma fortuna de cento e trinta milhões.

E pronunciando estas palavras, Ventura dirigiu á bailarina um sorriso malicioso.

— Cento e trinta milhões! repetiu em voz baixa Marieta.

— Cento e trinta milhões, que podem um dia pertencer-lhe.

— Pertencer-me? Não comprehendo.

— Si não receiasse offendel-a, falava-lhe com toda a franqueza.

— Pois bem, fale como quizer; não me offende, respondeu a bailarina, a quem a conversação começava a interessar.

— Segundo o terrivel e fatal prognostico dos medicos que assistem ao barão de Labra, a ferida que o tem prostrado no leito de dôr é incuravel; poderá viver um mez, dias; graças á sua mocidade e natureza, durará alguns mezes mais, mas a sua morte é certa. E', por conseguinte, indispensavel, que a senhora vá perdendo todas as esperanças de que elle se salve, mas ao mesmo tempo seria muito vantajoso para si que procurasse ganhar, pouco a pouco, uma certa ascendencia sobre d. Joaquim, o que não parece difficil.

Ventura fez uma pausa, como para estudar o effeito que as suas palavras produziam na bailarina, e como esta guardasse silencio, accrescentou:

— O amor dorme no coração da creatura, e quando não desperta na formosa primavera da mocidade, desperta na velhice. D. Joaquim, occupado por espaço de trinta annos em se tornar rico, esqueceu-se do amor, e a senhora póde fazer-lhe recordar de que é preciso que pague o tributo da natureza.

— Ah! parece-me que vou comprehendendo.

Nos labios de Ventura brilhou um sorriso de satisfação, julgando que tinha encontrado a mulher que procurava.

— Si a senhora, como não duvido, accrescentou Ventura, consegue inspirar uma paixão a d. Joaquim de Fontan, alcançará uma das suas mais formosas batalhas, e terá feito uma das mais proveitosas conquistas. Si me restasse a mais remota esperança de que meu amo poderia salvar-se, então dir-lhe-ia: Ame o barão, despreze os cento e trinta milhões do tio; mas, desgraçadamente, o barão está ameaçado de morte muito proxima, e a senhora, que conhece o mundo e não ignora que cada qual vale pelo que possue, [illegible] desprezar uma occasião que se lhe apresenta de assegurar o seu futuro de um modo esplendido.

— Não esquecerei os seus conselhos, disse Marieta em tom malicioso, mas já que foi franco para commigo, permitta-me que o seja tambem comsigo.

— Não desejo outra coisa.

— Pois bem; responda-me a esta pergunta; porque mostra tanto interesse em que eu diligencie agradar, ou para melhor dizer, conquistar o coração de d. Joaquim de Fontan?

— Por uma razão muito simples; porque eu, que tenho a senhora no conceito de pessoa agradecida, calculo que, si amanhã Marieta Duval chega a ser esposa de d. Joaquim de Labra, rico millionario, não deixará de demonstrar o seu agradecimento a Ventura, o creado particular, que está disposto a auxilial-a em tudo para que os seus desejos se realizem.

— Vamos, comprehendo perfeitamente, replicou Marieta, propõe-me uma alliança?

— Não aspiro a tanto.

— E' muito modesto.

— Comprehendo que poderei servir-lhe de alguma utilidade, e espero que si os nossos planos se realizarem, a senhora não será ingrata com o seu humilde alliado.

— Vejo que é um homem precavido, aproveitarei os seus conselhos e serviços; mas todos os nossos planos, todas as nossas combinações, poderiam ficar destruidos ante a indifferença desse tal d. Joaquim a quem não conheço, e por conseguinte é prematuro e sem fundamento tudo quanto combinarmos; digamos que sou admittida em casa como enfermeira de Ernesto. Vamos pois tratar do doente, e depois, o tempo e os acontecimentos [illegible] o resto.

Ventura comprehendeu que tinha que lidar com uma rapariga tão esperta como despida de preconceitos, e esta descoberta em vez de lhe transtornar os planos, encheu-o de alegria.

Marieta tocou o cordão da campainha.

— Tenha a bondade de me esperar um momento, disse ella, vou vestir um vestido preto, que é o mais proprio para exprimir dôr e sentimento.

(*Continúa*).

VERDES

No matadouro de Santa Cruz foram abatidos hontem: 478 rezes, 25 vitellas, 40 carneiros e 41 porcos.

Foram rejeitadas 6 rezes.

A matança foi feita para os seguintes marchantes: Durisch & C., 26 rezes; José Pacheco de Aguiar, 36 rezes, 12 vitellas e 12 porcos; O. Espindola de Mello, 31 rezes e 8 porcos; Edgard de Azevedo & C., 37 rezes; Silveira Thomaz & C., 51 rezes e 2 vitellas; Alexandre V. Sobrinho, 22 rezes e 4 vitellas; Mendonça Lima & C., 46 rezes e 6 vitellas; Francisco V. Goulart, 88 rezes e 11 porcos; Portinho & C., 25 rezes; José G. Dias, 18 rezes; Fontes & C., 15 rezes; Oliveira Irmãos & C., 19 rezes; Menezes Pereira & C., 22 rezes; José Felix & C., 11 rezes e 1 vitella; A. Motta, 3 porcos; Santos Fontes & C., 20 carneiros e 5 porcos; Luiz Camuyrano, 11 rezes, 20 carneiros e 2 porcos.

Vigoraram no entreposto de S. Diogo os seguintes preços:

Bovino, $480 e $510; carneiro, 1$600; porco, 1$ e 1$200, e vitella, $500 e $800.

O matruco chegou com duas horas e meia de atrazo.

MARITIMAS

VAPORES ESPERADOS

26 Marselha e escs., *Pluto.*
26 Genova e escs., *Regina Elena.*
26 Marselha e escs., *Pluto.*
27 Hamburgo e escs., *Cap Finisterre.*
27 Trieste e escs., *Argentina.*
27 Hamburgo e escs., *Santa Catharina.*
27 Portos do sul, *Itaperuna.*
28 Hamburgo e escs., *Salamanca.*
28 Rio da Prata, *Indiana.*
28 Portos do norte, *Pará.*
29 Hamburgo e escs., *K. Wilhelm II.*
29 Southampton e escs., *Aragon.*
29 Portos do sul, *Itauna.*
29 Hamburgo e escs., *Bahia.*
29 Antuerpia e escs., *Virgil.*
29 Santos, *Cap Roca.*
30 Rio da Prata, *Principessa Mafalda.*
30 Portos do sul, *Jupiter.*
Maio:
1 Portos do sul, *Itauba.*
1 Rio da Prata, *Avon.*
1 Genova e escs., *Italia.*
2 Rio da Prata, *Francesca.*
2 Liverpool e escs., *Thespis.*
3 Santos, *Tennyson.*
5 Hamburgo e escs., *Tijuca.*
5 Marselha e escs., *Salto.*
7 Genova e escs., *Principe Umberto.*
8 Rio da Prata, *Danube.*
8 Callão e escs., *Orita.*
8 Rio da Prata, *Cap Vilano.*
8 Liverpool e escs., *Oriana.*
9 Hamburgo e escs., *Habsburg.*
9 Santos, *Wurzburg.*

VAPORES A SAIR

26 Portos do sul, *Pyrineus.*
26 S. Fidelis e escs., *Fidelense.*
26 Rio da Prata, *Plata.*
26 Mucury e escs., *Industrial.*
26 Genova e escs., *Regina Elena.*
26 Marselha e escs., *Plata.*
26 Pernambuco e escs., *Guahyba.*
26 Cabedelo e escs., *Borborema.*
26 Bremen e escs., *Crefeld.*
26 Hamburgo e escs., *Belgrano.*
26 Villa Nova e escs., *Rio Pardo.*
26 Nova York e escs., *Indian Prince.*
27 Pernambuco e escs., *Piratininga.*
27 Portos do norte, *Tijuca.*
27 Aracajú e escs., *Piauhy.*
27 Rio da Prata, *Cap Finisterre.*
27 Rio da Prata, *Argentina.*
27 Portos do sul, *Itapuca.*
27 Pernambuco e escs., *Guahyba.*
28 Rio da Prata, *Indiana.*
28 Genova e escs., *Indiana.*
29 Recife e escs., *Satellite.*
29 Hamburgo e escs., *Cap Roca.*
29 Rio da Prata, *K. Wilhelm II.*
29 Hamburgo e escs., *Bahia.*
29 Portos do sul, *Itauna.*
29 Portos do sul, *Itanema.*
29 Rio da Prata por Santos, *Aragon.*
30 Portos do norte, *Ceará.*
30 Genova e escs., *Principessa Mafalda.*
30 Rio da Prata, *Bragança.*
30 Cabedelo e escs., *Fagundes Varella.*
Maio:
1 Laguna e escs., *Laguna.*
1 Portos do sul, *Itaperuna.*
1 Portos do sul, *Itauba.*
1 Southampton e escs., *Avon.*
1 Rio da Prata, *Italia.*
2 Camocim e escs., *Natal.*
2 Trieste e escs., *Francesca.*
2 Rio da Prata, *Sirio.*
3 Nova York e escs., *Tennyson.*
4 Pará e escs., *Mucury.*
4 Penedo e escs., *Jaguaribe.*
5 Rio da Prata, *Salto.*
6 Portos do norte, *Brasil.*
7 Rio da Prata, *Principe Umberto.*
8 Southampton e escs., *Danube.*
8 Liverpool e escs., *Orita.*
8 Callão e escs., *Oriana.*
8 Hamburgo e escs., *Cap Vilano.*
9 Hamburgo e escs., *Bahia.*
9 Rio da Prata e escs., *Jupiter.*
10 Bremen e escs., *Wurzburg.*

INDICADOR

ADVOGADOS

ALVARO GOULART DE OLIVEIRA.—Advogado.—Rua da Quitanda 68, das 2 ás 4.

DR. LEÃO VELLOSO, advogado, rua da Quitanda 72.

DR. [illegible] DE MORAES. — Praça Tiradentes n. 87.

DR. ULYSSES BRANDÃO. — Escriptorio Primeiro de Março n. 4. Residencia, Conde de Iraja n. 157.

DR. ANTONIO JOSE' DA SILVA — Advogado — Escriptorio: rua do Ouvidor n. 68, sala n. 8. Tel. 4.337.

DR. PINTO e CORRÊA DE OLIVEIRA — Advogados, rua The. Ottoni 106. Das 9 ás 11 e da 1 ás 3. Tel. 4.355.

AMALIO DA SILVA. — Rua Uruguayana n. 7, sobrado.

DR. [illegible] DE SOUZA DANTAS, advogado. — Rua Uruguayana n. 7.

DRS. VISCONDE DE TEIXEIRA DE CARVALHO e SERGIO TEIXEIRA DE MACEDO, advogados — Rua do Carmo, 58.

MEDICOS

DR. EURICO LEMOS. — Esp., molestias de garganta, nariz, ouvidos e bocca. Rua da Carioca 30 (moderno), de 1 ás 3 da tarde.

DR. EDUARDO SANTIAGO — Com pratica dos hospitaes de Paris e Berlim, especialista em molestias das vias urinarias, diabetes e doenças infantis — Rua Theophilo Ottoni 40, esquina da rua da Quitanda, do meio-dia ás 3 horas. Residencia, rua Prefeito Barata, 36.

DR. ANTONIO PACHECO. — Molestias broncho-pulmonares. Cons., Ourives, 38, de 2 as 4. Resid., Bispo 221. Tel. 194 Villa.

CLINICA DE PARTOS E MOLESTIAS DE SENHORAS, do dr. Simões Barbosa (com 15 annos de pratica no Recife). Consultorio, rua Nova do Ouvidor n. 4, esquina da rua Sete de Setembro; consultas, das 2 as 4. Residencia, Marquez de Abrantes 19.

DR. PAULO FONSECA — Molestias dos olhos. Cons., largo do Rosario 20 (moderno), 2 ás 4 horas da tarde.

DR. DANIEL DE ALMEIDA — Partos, doenças de senhoras e operações. Cura radical das hernias. Cons., rua da Alfandega n. 85. Res., Barani 57.

DR. CARLOS NOVAES FILHO — Especialista: molestias da urethra, bexiga, prostata, rins, com estagio pratico no Hospital Necker, de Paris. — Consultorio, rua Gonçalves Dias n. 3. De 1 as 3.

DR. ALFREDO EGYDIO — Medico e operador. Vias urinarias e molestias das creanças. Consultorio, rua de Crumby n. 48, das 9 as 11 da manhã, e Senador Euzebio n. 57, das 1 as 3 da tarde. Residencia, rua de [illegible] n. 47.

DR. [illegible] CASTALLAT — Do Hospital da Misericordia. — Clinica medico-cirurgica — Especialidade, molestias das vias urinarias. Consultorio, Carioca 33, das 3 as 5 horas. Residencia, avenida Gomes Freire [illegible].

DR. ALMEIDA NOBRE — Clinica medica e cirurgica. Consultorio, rua da Carioca 33. De 1 as 3 horas.

DR. [illegible] DE MELLO — Especialista em molestias dos olhos, ouvidos, nariz e garganta. Cons., rua do Carmo n. 45, das 2 as 5.

DR. LAS CASAS DOS SANTOS. — Medico, pela Universidade de Berlim. — Trata por seu methodo as perturbações nervosas, especialmente o beriberi, neurasthenia e hysteria; molestias da pelle e pulmonares. Rua Nova do Ouvidor 7, de 1 ás 3 horas.

DR. NATHALIO M. DUARTE. — Cirurgião-dentista, formado pela Faculdade de Medicina do Rio de Janeiro. Consultorio, rua dos Andradas 25, ás segundas, quartas e sextas, de 1 ás 5 da tarde; residencia, rua do Campo Alegre 54.

DR. BRUNO LOBO. — Professor da Faculdade de Medicina do Rio de Janeiro.—Exames histo-pathologicos, bacteriologicos e analyses chimicas. — Laboratorio, rua Gonçalves Dias n. 73 — Das 7 horas da manhã ás 10 da noite.

ESPECIALISTA de molestias do estomago, figado e intestinos. — Dr. Theodoreto Nascimento. Rua Sete de Setembro 113, de 2 ás 4 horas. Trata o depauperamento e as anemias.

DR. CRISSIUMA, tendo regressado da Europa, dá consultas na rua Rodrigo Silva 7, entre S. José e Assembléa. Esp., molestias genito-urinarias.

DR. F. TERRA, professor da Faculdade de Medicina, molestias da pelle e syphilis. Assembléa 30, das 1 ás 4.

DRA. EVARISTA DE SA PEIXOTO. — Clinica-medica, para senhoras e creanças, partos e gynecologia. Rua da Assembléa n. 123, sobrado canto do largo da Carioca, de 1 ás 3 horas. Telephone 3.622.

DR. WERNECK MACHADO. — *Molestias da pelle e syphilis.* — Rua Primeiro de Março n. 10. — Só attende aos doentes dessas especialidades.

DR. GETULIO DOS SANTOS. — Operações, vias urinarias e molestias das senhoras. Applicação moderna do "606", para a syphilis e suas complicações. Com pratica dos principaes hospitaes de Berlim, Vienna, Londres e Paris. Cons., rua do Ouvidor 83, de 1 ás 3. Res., rua Riachuelo 124. Telephone 209.

TRATAMENTO PELA ELECTRICIDADE DAS MOLESTIAS EM GERAL. — Diagnostico e photographia das doenças internas e dos ossos, pelos raios X. Tratamento do cancro e das hemorrhoidas, sem dôr e sem operação. *Dr. Toledo Dodsworth*, 87, avenida Central.

DR. HENRIQUE DE SA'. — Clinica-medico-cirurgica. Rua Visconde do Rio Branco n. 31, sobrado (Laboratorio Pharmaceutico de Granado). Consultas das 2 as 4. Gratis aos pobres.

O DR. CANDIDO DE ANDRADE, operador e parteiro, actualmente na Europa, deixou como substituto o dr. B. Ribeiro de Castro, residente á rua D. Carlota 36, Botafogo, onde dá consultas ás segundas, quartas e sextas, de 2 ás 5 horas, e á rua da Assembléa 34, ás terças, quintas e sabbados, ás mesmas horas.

DR. MONCORVO — *Esp. em molestias de creanças, da pelle e syphilis.* — Residencia, rua Moura Brito 58; consultorio, avenida Gomes Freire 104, sobrado, ás 3 horas.

DR. JOAQUIM MATTOS. — Operador. — Com 13 annos de Pratica. Cirurgião effectivo do hospital da Saude. — Tratamento medico e cirurgico de molestias de senhoras (utero, ovarios e annexos), das vias urinarias (urethra, prostata, bexiga e rins), hernias, hydroceles, tumores dos seios e do ventre, operações em geral. — Rua Rodrigo Silva, 5, entre as ruas S. José e Assembléa, das 1 ás 4 da tarde.

DR. ALFREDO PORTO. — Especialista em molestias da pelle e syphilis. — Applica o "606". — Rua Rodrigo Silva 5 (antiga Ourives. — Residencia, avenida Atlantica 272 (Leme).

DR. BANDEIRA RODRIGUES. — Medicina e cirurgia em geral, partos, molestias das senhoras. Chamados, a qualquer hora. Consultas: na residencia, á rua Cardoso Marinho 29 (Santo Christo), das 8 1|2 as 9 1|2 da manhã, e das 1 1|2 às 3 1|2 da tarde; no consultorio, largo do Rosa[rio] 20, 1º andar, 11 1|2 á 1 hora da tarde.

HYDROCELE. — O dr. Leonidio Ribeiro, especialista de molestias das vias urinarias e com pratica de 26 annos, cura a hydrocele por mais antiga ou volumosa que seja (inclusive as que se tenham reproduzido depois do emprego dos processos communs) sem operação *cortante* e sem injecção dolorosa (iodo, saes de prata, cobre, etc., perigosissimos), simplesmente com uma unica applicação do seu processo, sem dôr, sem febre e isento de reproducção da molestia. Residencia, rua S. Francisco Xavier 367, Rio; consultorio, rua da Constituição n. 13 (pharmacia Mello), do meio dia ás 2 horas.

DR. HENRIQUE ROXO. — Professor da Faculdade de Medicina. — Especialista em molestias mentaes e nervosas. Residencia, rua Voluntarios da Patria n. 355; consultorio, á rua da Assembléa n. 46, das 2 ás 5 horas, nas segundas, quartas e sextas-feiras. No consultorio e nas livrarias Alves e Briguiet ha á venda o seu livro *Molestias Mentaes e Nervosas*. Tel. Sul 824.

MOLESTIA DAS CREANÇAS. — Dr. Al[illegible] Pires, medico do Instituto de Protecção [illegible]. — Consultorio rua da Carioca 33, sobrado. A's 3 horas.

DR. EDUARDO CAMARA. — Com mais de 30 annos de pratica.—Especialidade, molestias de senhoras e creanças, febres, applicando o hypnotismo, como meio therapeutico. Residencia, boulevard Vinte e Oito de Setembro, 336, Villa Isabel; consultas, das 7 as 10 da manhã e das 5 as 8 da noite.

ALVARO DE MORAES. — Cirurgião-dentista. — Trabalhos garantidos. Pagamentos em prestações. Consultas das 7 da manhã ás 5 da tarde, e das 7 as 9 da noite. Domingos das 8 as 2 da tarde. 44, rua Sete de Setembro 44, esquina da rua da Quitanda.

DR. HENRIQUE GUQUA. — Assistente de chimica propedeutica-medica, na Faculdade do Rio. Consult., Hospicio 47, de 2 as 4 horas; resid., rua Francisco Belisario, antiga dos Araujos 11.

LABORATORIO DE MICROSCOPIA E ANALYSES CLINICAS — DRS. H. ARAGÃO, G. DE FARIA e A. MOSES, do Instituto de Manguinhos, largo da Carioca 24, 2º andar. Aberto das 9 da manhã ás 6 da tarde.

DR. V. F. KIND E SUA FILHA, DRA. LAURA. — Clinica dentaria norte-americana, pelos mais aperfeiçoados e praticos processos therapeuticos, cirurgicos e protheticos. Das 8 horas da manhã as 5 da tarde. Consultorio e residencia, rua da Assembléa n. 41, moderno. Preços modicos. 41

CIRURGIÕES-DENTISTAS

DR. SILVINO MATTOS. — Consultas e operações, das 7 horas da manhã ás 5 da tarde todos os dias, na rua Uruguayana n. 3, canto da rua da Carioca.

CIRURGIÃO-DENTISTA MARIO DE FREITO E SILVA, ex-interno de clinica odontologica do Hospital da Misericordia do Rio de Janeiro, ex-interno da Policlinica Militar, dá consultas, á praça Tiradentes 33, as quartas e sabbados, das 4 as 7 horas da noite.

DR. THEOPHILO LIMA. — Cirurgião dentista. — Consultorio, rua da Carioca 40.

OCTAVIO E. ALVARO, cirurgião-dentista. R. Ourives n. 3. Quartas e sabbados, das 11 as 4. Res. Dr. Manoel Victorino n. 381 (sobrado), estação da Piedade. Segundas, terças, quintas e sextas. Preços modicos. — Trabalhos garantidos. Pagamento em prestações.

DR. ALFREDO CLENDENEN. — Cirurgião dentista. Consultorio, Gonçalves Dias [illegible], residencia, travessa do Areião n. 18, Meyer. Hora do Meyer. Das 8 as 5 horas da manhã, nos dias uteis e aos domingos a qualquer hora. Extrae dentes sem dor gratuitamente aos pobres.

PHARMACIAS HOMŒOPATHICAS

PHARMACIA E DROGARIA F. GAIA.—Completo sortimento de drogas, productos chimicos e pharmaceuticos, secção de homœopathia, rua General Pedra n. 135.

DR. ALVARO FERREIRA, especialista em [illegible] systema [illegible] Wright e demais [illegible]. Cons. — Segundas, quartas e sextas, das 9 da manhã ás 8 da noite. Avenida Passos, 64.

JOIAS

Collecções e objectos de arte

[illegible] & C., rua do Ouvidor n. 128, [illegible]. Compradores de diamante em bruto e lapidado.

[illegible] & C., Joalheiros. Rua do Ouvidor ns. 85 e 87, e rua dos Ourives n. 69.

URZEDO ROCHA & C. — Joalheria e ojeloaria. — Compram ouro, prata e pedras finas. Concertam toda e qualquer joia.—Rua Rodrigo Silva 40, antiga dos Ourives, perto da rua Sete de Setembro.

PATEK PHILIPPE & C., chronometro pencolo. O melhor dos relogios, vendido em prestações de 10 francos. Rua da Quitanda n. 73.

FUMOS

BENTO SILVA & C., grande fabrica de cigarros e fumos do Globo. Importação exportação. Sortimento completo do que concerne á charutaria. Rua do Ouvidor n. 124. Filiaes: rua dos Ourives n. 169 e Primeiro de Março n. 70.

DIVERSOS

NEURASTHENIA! IMPOTENCIA! — Attesto que tenho usado, com o mais animador resultado, em varios casos de ESGOTAMENTO NERVOSO, ENFRAQUECIMENTO GENITAL, etc., as Gottas JUNIPERUS PAULISTANUS, preparação do pharmaceutico Samuel de Macedo Soares. — Dr. *J. Smith de Vasconcellos.* Em todas as drogarias. Uma caixa pelo Correio 6$000. Deposito geral: PHARMACIA AURORA, rua Aurora 57, S. Paulo.

DR. ARISTOTELES FERREIRA.—Trata de causas civis, criminaes e commerciaes, montepios, meio soldo e pensões no Thesouro; apolices e cauções. Escriptorio, Assembléa 27, sobrado, das 9 1|2 ás 11 e das 1 ás 5. Telephone 4.700.

VICTORIA STORE, antiga casa Alves Nogueira, importadores de vinhos, conservas, licores e comestiveis. Ayres de Souza & C. Rua do Ouvidor n. 72, antigo 46.

MASSAGENS ELECTRICAS. — Tratamento para a belleza e saude, por mme. Re reto diplomada pela Academia de Belleza de França; discipula de Luiz Meniget, lente da Academia de Belleza de Paris. — Rua do Hospicio 105, das 11 ás 1 da tarde.

EXTERNATO HERMES, para meninos e meninas. Cursos infantil, primario, medio e secundario, rua Sete de Setembro ns. 91 e 93, 1º e 2º andares.

LIVRARIA ALVES, livros collegiaes e academicos. Rua do Ouvidor n. 134, Rio de Janeiro. — S. Paulo, rua de S. Bento n. 42.

LOTERIAS

CAPITAL FEDERAL

16:000$000

Resumo do [illegible] da 78ª loteria do plano n. 215/92ª extracção do anno de 1912, realizada em 25 de abril de 1912.

PREMIOS DE 16:000$000 A 200$000

22103....	16:000$000	9492....	200$000
41848....	2:000$000	9885....	200$000
29681....	1:200$000	30412....	200$000
2672....	1:000$000	30854....	200$000
38092....	1:000$000	31079....	200$000
4312....	500$000	35437....	200$000
4874....	200$000	37882....	200$000
7227....	200$000		

PREMIOS DE 100$000

760 1051 5912 5928 7176 8208
10854 13581 13869 14229 15146 15875
17240 17921 19960 20843 21715 22419
22499 22522 22556 24311 25718 33322
34413 37376 38586 41462 42124 43835
41418 46452 47117 47192 49515

APPROXIMAÇÕES

22102	e	22104........	200$000
41847	e	41849........	100$000
20967	e	20969........	100$000
35671	e	35673........	100$000
39591	e	39593........	100$000

DEZENAS

22101	a	22110........	30$000
41841	a	41850........	20$000
29961	a	29970........	20$000
23671	a	23680........	20$000
39591	a	39600........	20$000

CENTENAS

22101	a	22200........	4$000
41801	a	41900........	4$000
22901	a	[illegible]........	4$000
23601	a	23700........	4$000
39501	a	39600........	4$000

Todos os numeros terminados em 03 têm 4$000.

Todos os numeros terminados em 3 têm 2$000, exceptuando-se os terminados em 03.

O fiscal do governo, major Francisco de Assis.

O director-presidente, *Alberto Saraiva da Fonseca.*

Pelo director-assistente, *João Carlos de Oliveira Rosario*, secretario.

O escrivão, *Firmino de [illegible]*

CANDELARIA

Lista geral dos premios da 45ª loteria da Candelaria, do plano n. 18, extrahida em 25 de abril de 1912.

PREMIOS DE 10:000$ A 100$000

2888....	10:000$000	273....	100$000
3037....	1:000$000	581....	100$000
5872....	500$000	1213....	100$000
2799....	200$000	1230....	100$000
3013....	200$000	1484....	100$000
5444....	200$000	2461....	100$000
12....	100$000	3718....	100$000
261....	100$000	5171....	100$000

PREMIOS DE 30$000

657 1022 2565 2887 3065 3292 3363
3697 4451 4556 4843 5407 5774 5849
5924

PREMIOS DE 20$000

100 224 1341 1499 1762 2846 2729
2932 2924 3042 3315 3480 3978 4023
4385 4426 4528 4924 5020 5593

APPROXIMAÇÕES

2887	e	2889........	100$000
3036	e	3038........	50$000

DEZENAS

2881	a	2890........	15$000

Todos os numeros terminados em 8 tem 6$000.

O ajudante do fiscal do governo, dr. *Pereira de Albuquerque.*

O fiscal da Prefeitura, dr. *Jorge Dyott Fontenelle.*

O representante da irmandade, *Antonio Placido Marques*, thesoureiro.

O escrivão, *Arthur Gerna d.*

AVISOS

Dr. Daniel de Almeida — Consultorio, [illegible]

Dr. Samuel [illegible] — [illegible] das 10 da manhã ás 3 1|2 da tarde [illegible]

CORREIO — Esta repartição expedirá malas pelos seguintes vapores:

Hoje:

Nordstet, para Buenos Aires, recebendo impressos até as 11 horas da manhã, cartas para o exterior até ao meio-dia e objectos para registrar até as 10.

Pluto, para Santos e Buenos Aires, recebendo impressos até as 9 horas da manhã, cartas para o interior até as 9 1|2, idem com porte duplo até as 10.

Homer, para Victoria e Nova Orleans, recebendo impressos até a 1 hora da tarde, cartas para o interior até a 1 1|2, idem com porte duplo e para o exterior até as 2 e objectos para registrar até ao meio-dia.

Orepeg, para Victoria, Bahia, Recife, Madeira e Europa via Lisboa, recebendo impressos até as 9 horas da manhã, cartas para o interior até as 9 1|2, idem com porte duplo e para o exterior até as 6.

Tetrapolis, para Cabo Frio e S. João da Barra, recebendo impressos até as 9 horas da manhã, cartas para o interior até as 9 1|2, idem com porte duplo até as 10.

Guahyba, para Bahia, Maceió e Recife, recebendo impressos até as 7 horas da manhã, cartas para o interior até as 7 1|2, idem com porte duplo até as 8.

Industrial, para Cabo Frio, portos do Espirito Santo, Victoria e Mucury, recebendo impressos até as 2 horas da tarde, cartas para o interior até as 2 1|2, idem com porte duplo até as 3 e objectos para registrar até a 1.

Regina Elena, para Santos, Rio da Prata, Matto Grosso e Paraguay, recebendo impressos até a 1 hora da tarde, cartas para o interior até a 1 1|2, idem com porte duplo e para o exterior até as 2 e objectos para registrar até ao meio-dia.

Itapuca, para o Rio Grande do Sul, recebendo impressos até ao meio-dia, cartas para o interior até as 12 1|2 da tarde, idem com porte duplo até a 1 e objectos para registrar até as 11 da manhã.

Amanhã

Itapura, para portos do sul, recebendo impressos até as 8 horas da manhã, cartas para o interior até as 8 1|2, idem com porte duplo até as 9 e objectos para registrar até as 6 da tarde de hoje.

Itauna, Victoria, Ilhéos, Bahia e Aracajú, recebendo impressos até as 9 horas da manhã, cartas para o interior até as 9 1|2, idem com porte duplo até as 10 e objectos para registrar até as 6 da tarde de hoje.

Argentina, para Santos, Rio da Prata, Matto Grosso e Paraguay, recebendo impressos até às 3 horas da tarde, cartas para o interior até às 3 1|2, idem com porte duplo e para o exterior até às 4 e objectos para registrar até às 2.

Cap Finisterre, para Rio da Prata, Matto Grosso e Paraguay, recebendo impressos até ás 7 horas da manhã, cartas para o interior até ás 7 1|2, idem com porte duplo e para o exterior até ás 8 e objectos para registrar até ás 6 da tarde de hoje.

SECÇÃO LIVRE

DENTISTA

DR. SILVINO MATTOS

Laureado com Grandes Premios, com medalhas de ouro, de prata e de bronze, em Exposições Universaes, Internacionaes e Nacionaes.

Extracções de dentes, sem dôr, a..	5$000
Dentaduras de vulcanite, cada dente a....	5$000
Obturações de 5$ a....	10$000
Limpeza de dentes, a....	5$000
Concertos de dentaduras quebradas, feitos em cinco horas, cada concerto a....	10$000

E assim, nesta proporção de preços rasoaveis, são feitos os demais trabalhos cirurgico-dentarios, prévimente ajustados, no consultorio da

RUA URUGUAYANA N. 3

esquina da rua da Carioca e em frente ao largo da Carioca; das 7 horas da manhã ás 5 da tarde, todos os dias.

TELEPHONE N. 1.555

Convite

Convido á imprensa diaria e mais periodicos fluminenses para ver, admirar, dar parecer, formar juizo e fazer como bem julgar suas justas apreciações sobre: Imagens do Santissimo Coração de Jesus e Immaculado Coração de Maria Santissima.

Esculpidas primorosamente pelo inegualavel esculptor Portuguez, sr. Luiz Esteves de Carvalho, á rua General Camara n. 124, para esta catholica Villa de Duas Barras.

5248 Vigario *José A. de Jesus e Maria.*

Aos portuguezes

O *Ferrabraz* sempre sahe?

Ora graças ás cabeças! mas eu ainda duvido que vá desta... a coisa é tão redonda que até aos milhares se mandam fazer carões... Ao que se sabe *officialmente* o Gasparinho só foi premiado em *cinco contos redondos*; para a cabeceira de bastos *quatro com os tambem redondos*; *Ferrabraz* não sabe ao certo mas a todo o tempo é tempo..., com este é mais difficil, enterrou-se tanto que *nem elle* sabe explicar: espera um pouco, tenham paciencia!... e

Casca a Marreta.

Hydrocele

Recente, chronica ou reproduzida, cura radical, sem operação cortante, pelo especialista DR. LEONIDIO RIBEIRO, com uma simples applicação do seu processo, sem dôr, sem febre e isento de reproducção da molestia.

Consultorio: rua da Constituição n. 13 (Pharmacia), do meio dia ás 2 horas da tarde.

AGUA de MELISSA
dos CARMELITAS
BOYER

EAU DES CARMES
BOYER
6, Rue de l'Abbaye, Paris.

Contra: *ATAQUES NERVOSOS*
VERTIGENS, DESMAIOS
NAUSEAS, INDISPOSIÇÕES

N'um pouco d'agua fresca.
Toma-se algumas gotas n'um pedaço d'assucar depois de
um Golpe, uma Queda, uma Emoção.

DESCONFIAR DAS FALSIFICAÇÕES

Loterias da Capital Federal
100:000$000 — EM 4 DE MAIO
LOTERIA PARA S. JOÃO — Tres sorteios: 1º 100:000$ 2º 100:000$ e 3º 200:000$
Em 21 e 22 de junho

AVISO AOS PHARMACEUTICOS

Previne-se aos interessados que serão apprehendidas judicialmente todas as marcas de GRÃOS de SAUDE, que imitem, mesmo em parte, a conhecida marca

Grãos de saude do dr. Franck

Os pharmaceuticos que expuzerem á venda taes marcas serão processados na fórma da lei, conforme já se tem procedido em diversos paizes.

Não ha razão para que este producto francez que dá resultado tão estupendo contra a prisão de ventre seja assim falsificado.

Rio de Janeiro, 25 de abril de 1912.

TRONCIN-LEROY.

Associação dos Empregados no Commercio do Rio de Janeiro

CURSO COMMERCIAL

A cargo de illustres professores, acham-se funccionando na séde desta associação as aulas de portuguez, dividida em tres series, arithmetica, em duas, noções de geometria, desenho, geographia e historia do Brasil, calligraphia, dactylographia, stenographia, francez, em duas series, inglez, escripturação mercantil e allemão. Caso a abertura da matricula tenha passado despercebida a algum associado que deseje ainda matricular-se, poderá fazel-o, devendo dirigir-se, para isso, á secretaria.

Rio de Janeiro, 22 de abril de 1912.

JOVINO DO VALLE
4º secretario.

Vinol

Quem uma vez provar o VINOL, não comprará mais as preparações de Oleo de Figado de Bacalháo, nem as Emulsões, — pois que, empregando o VINOL, em todos os elementos curativos e reconstituintes do figado fresco de bacalháo SEM A PARTE GRAXOSA ou o OLEO. Além disso contém o VINOL, peptonato de ferro organico, que estimula o apetite e purifica o sangue.

Para tosses, bronchites, tuberculose incipiente, molestias da garganta e dos orgãos respiratorios em geral, assim como para o tratamento da anemia, debilidade, cansaço, etc., o VINOL Não Tem Rival.

Experimentae-no todos sob a nossa plena garantia.

Unicos agentes: Paul J. Christoph Co. — Rua General Camara n. 116, Rio de Janeiro.

Tijuca

ALTO DA BOA VISTA

Previno aos tabelliães de notas que uma casa sita na Estrada do Açude n. 14 não pertence ao sr. Mattos "Guedes", e sim á viuva de José [illegible] e herdeiros, cujos documentos estão em meu poder, na rua Lopes n. 129, Madureira. — *José d'Almeida Marques.* 5201

Emprestimos e hypothecas

O Crédit Foncier du Brésil, estabelecido á avenida Rio Branco, edificio das Docas de Santos, faz emprestimos em papel-moeda, sob primeira hypotheca, a juros modicos e prazos até cinco annos, e nas mesmas condições faz emprestimos em ouro, amortizaveis e mprestações semestraes e por prazo de dez a trinta annos. Além disso, aos proprietarios de terrenos, que queiram construir, abre creditos até 50 °|° do valor do immovel a construir, comprehendido o terreno, ficando esses creditos, concluida a construcção, transformados em emprestimos hypothecarios, amortizaveis a longos prazos. Empresta egualmente dinheiro sobre apolices federaes, estaduaes e municipaes, assim como sobre contas processadas no Thesouro Nacional.

DECLARAÇÕES

Aug.·. Ben.·. Loj.·. Cap.·. Ganganelli do Rio

Hoje, sexta-feira, 26, eleição de Rep.·. á Sub.·. Assemb.·.

De ordem do Resp.·. Ir.·. Ven.·. rogo o comparecimento de todos os IIr.·. do Quad.·.

Secret.·., 22 de abril de 1912 E.·. V.·. — *I. Rosa Junior*, secr.·. 4540

Associação Beneficente do Corpo de Officiaes Inferiores da Armada

Séde, rua da Uruguayana n. 121, sobrado

ASSEMBLÉA GERAL EXTRAORDINARIA

(2ª convocação)

De ordem do sr. presidente e por não ter comparecido numero legal em primeira convocação, convido todos os socios quites, nesta Capital, a reunirem-se em assembléa geral extraordinaria, hoje, sexta-feira, 26 do corrente, ás 7 horas da noite, na séde social, para leitura e votação da revisão dos Estatutos sociaes, apresentada pela commissão.

Rio de Janeiro, 24 de abril de 1912. — O secretario, *Benedicto José Pereira.*

Ao Commercio

Declaro que autorizei a firma J. Dantas & C., a usar a minha marca registrada nos productos da minha antiga fabricação de aniz e laranjinha. Aos meus amigos e antigos freguezes, peço para serem bem servidos, que se dirijam á referida firma, á rua General Caldwell n. 67. Telephone, 672.

Rio, 24 de abril de 1912. — *Eduardo M. Genuino.* 5111

Real e Benemerita Caixa de Soccorros D. Pedro V

Assembléa geral e sessão solenne de posse

A directoria da Real e Benemerita Caixa de Soccorros D. Pedro V tem a honra de convidar os srs. socios desta instituição e suas exmas. familias a assistirem á assembléa geral que se realisará na nossa séde provisoria, á rua de S. Bento n. 10, sobrado, domingo, 28 do corrente, á 1 hora da tarde, para a posse da administração do corrente anno, inauguração dos bustos dos benemeritos consocios, commendador José João Torres (fallecido) e conselheiro João d'Oliveira Sá Camelo Lamprea e entrega das medalhas commemorativas da inauguração do edificio social.

Rio de Janeiro, 24 de abril de 1912

VISCONDE DA VEIGA CABRAL, presidente.

PEDRO DA COSTA LEITE, secretario.

ABEL PEREIRA CORTEZ, thesoureiro.

Grupo Smart

RUA FRANCISCO MURATORI 27

(*Club Waldemar*)

Amanhã, reunião intima. Ingresso, aos srs. socios, com o recibo do corrente mez e ás exmas. familias com os convites expedidos pela secretaria. — *A directoria.*

Grupo Smart

RUA FRANCISCO MURATORI 27

(*Club Waldemar*)

Hoje, reunião intima. Ingresso, aos srs. socios, com o recibo do corrente mez, e ás exmas. familias com os convites expedidos pela secretaria. — *A directoria.*

Sociedade de Auxilios Funerarios dos Empregados da Linha da E. F. Central do Brasil.

Assembléa geral extraordinaria (3ª convocação) sabbado, 27, ás 4 horas, na rua Senador Pompeu 102. — *J. Faria*, presidente. 5176

Ben.·. Loj.·. Cap.·. "13 de Julho"

De ordem do Resp.·. Ir.·. Ven.·., convido todos os Ir.·. do quad.·. para assistir, terça-feira, 30 do corrente, á sess.·. de eleição para Repr.·. á Sob.·. Assemb.·.

Secr.·., 25 de abril de 912. — E.·. V.·. — *Jean Martin*, secr.·. 5150

Ben.·. Loj.·. Cap.·. "Amor da Ordem"

Hoje, sess.·. extr.·., eleiç.·., ás 8 horas. — Rio, 26 — 4 — 912. — *Plinio*, secret.·. 5166

Centro Humanitario Mouzinho de Albuquerque

SEDE SOCIAL LARGO DO MACHADO 7

(Edificio proprio)

Sessão commemorativa do anniversario social e para entrega de medalhas aos agraciados

Convido os srs. socios quites a assistirem á sessão solenne, commemorativa do 15º anniversario social [illegible] e diplomas aos que forem agraciados, sabbado, [illegible] corrente, ás 8 horas da noite, em nessa séde social.

Será orador official desta solennidade o exmo. sr. dr Frederico Augusto da Silva, nosso prestimoso socio honorario, que gentilmente acquiesceu ao convite que lhe foi feito por esta administração.

26 de abril de 1912 — O 1º secretario *Affonso da Silva Moreira.*

CENTRO UNIÃO MUTUA
S. B. I.

RUA SENADOR EUZEBIO 252

Expediente das 12 ás 3, dias uteis

A administração deste centro participa a seus associados que acaba de adquirir, na data de hontem, um terreno com a superficie de [illegible], tendo 102 metros de frente á rua Angusta Motta, para nelle ser construida a Villa Operaria "Centro União Mutua", cuja construcção será brevemente iniciada.

Rio de Janeiro, 25 de abril de 1912. — *José de Souza e Silva*, gerente. [illegible]

Veneravel e Archiepiscopal Ordem Terceira de Nossa Senhora do Monte do Carmo

Está em concurso o legado instituido pelo irmão bemfeitor Antonio José Ribeiro, e a Veneravel Ordem concede a uma orphã, filha de irmão pobre, que pretenda casar-se, o dote de 5:636$000.

As pessoas que estiverem nas condições e quizerem solicitar esse auxilio deverão apresentar os seus requerimentos acompanhados das certidões de baptismo da orphã, casamento e obito do pae, até o dia 30 do corrente, na secretaria desta Veneravel Ordem, á rua do Carmo n. 46, sobrado.

Secretaria da Ordem, em 6 de abril de 1912. — O secretario, *José Ribeiro Ferreira de Meirelles.*

Club Waldemar

Communico que a reunião do "Grupo Smart" realizar-se-á em 27 do corrente. Ingresso dos socios deste Club com o recibo do mez. — *Octavio Freire*, 2º secretario.

D. C.

Club dos Democraticos

Sabbado, 27 de abril de 1912

Soirée bleue

Estatutanico
e magnissimo

Chá com torradas

Concerto vocal e
instrumental

LIPTON,
secretario.

Agua na fervura!

O ingresso com o recibo do corrente.

LIBORIUS,
thesoureiro.

Associação P. dos Homens do Mar

Esta associação avisa aos srs. associados, a seus amigos e aos devotos de SS. V. S. da Boa-Viagem, que, a festa annual, que devia ter logar a 5 de maio, na sua capella, sita á ilha do mesmo nome, fica transferida, por motivos de força maior, para o dia 2 de junho futuro.

E roga ás pessoas as quaes enviou circulares, pedindo auxilio para essa festividade, que enviem a esta secretaria qualquer que seja o obulo que tenham resolvido na sua generosidade offertar á mesma excelsa virgem. Rua do Ouvidor n. 50, 2º andar. Pela commissão directora, o presidente, almirante *B. Brandão.*

LOTERIA DE S. PAULO

Extracções bi-semanaes

Segunda-feira, 29 do corrente

20:000$000

Quinta-feira, 2 de maio

50:000$000

Bilhetes á venda em todas as casas lotericas do Estado.

EDITAES

Ministerio da Viação e Obras Publicas

INSPECTORIA FEDERAL DE PORTOS, RIOS E CANAES

Edital de concorrencia para construcção de dois armazens internos de 35 por 100 m na faixa do Cáes do Porto do Rio de Janeiro.

Do ordem do sr. inspector federal e nos termos da autorização constante do aviso numero 566, de 20 de dezembro do anno proximo findo, faço publico que, no dia 22 de abril proximo futuro, a 1 hora da tarde, na séde desta inspectoria, na Avenida Rio Branco n. 52, serão recebidas e abertas propostas para a construcção de dois armazens internos, sem plataforma, de 35 por 100 m., para as obras do porto do Rio de Janeiro, sob as seguintes condições:

I

Os armazens serão construidos de inteiro accôrdo com o plano organizado no escriptorio technico da Inspectoria Federal de Portos, Rios e Canaes, estando no referido escriptorio, na Avenida Rio Branco n. 52, á disposição dos concorrentes, os respectivos desenhos e especificações.

II

O preço total não poderá exceder de réis 829:510$, não sendo tomadas em consideração as propostas de preço superior. Naquelle preço estão incluidas todas as despesas até o local da obra, com excepção dos direitos aduaneiros.

III

A fiscalização de todas as obras e trabalhos ficará a cargo da fiscalização do porto do Rio de Janeiro, com a qual o contratante deverá entender-se directamente sobre todos os assumptos concernentes á execução dessas obras. A administração dos trabalhos da construcção caberá ao contratante, que terá a liberdade de empregar os apparelhos e processos que mais lhe convierem, respeitando, porém, os planos approvados, as especificações e demais condições do contrato.

IV

A Inspectoria Federal de Portos, Rios e Canaes entregará, livre e desembaraçada, ao contratante a área para execução das obras previstas neste edital.

V

O prazo para a conclusão geral das obras será de oito mezes, a contar da data do registro do contrato no Tribunal de Contas. Esse prazo ficará interrompido por motivos de força maior, a juizo da inspectoria. Caso o registro do contrato tenha sido feito antes de ter sido entregue aos contratantes a área precisa para a construcção dos armazens, conforme estipula a clausula anterior, fica entendido que o prazo será contado a partir da entrega da mencionada área.

VI

Fica reservada a esta inspectoria o direito de introduzir nos planos approvados as modificações que entender necessarias, devendo, porém, fazel-o com a precisa antecedencia [illegible] lhe resultar prejuizo para os contratantes, serão estes indemnizados da [illegible] por mutuo accordo ou, á falta de accordo, por arbitramento.

VII

No contrato serão estabelecidas penas pelo não cumprimento das clausulas, sob fórma de multa ou rescisão, e bem assim o modo de resolver as questões que se suscitarem entre esta inspectoria e o contratante.

VIII

O serviço executado em cada mez será medido até o dia 15 do mez seguinte e pago provisoriamente pelos preços do orçamento.

IX

A concorrencia versará sobre a idoneidade dos proponentes e o preço da construcção.

Para ser considerado idoneo, todo concorrente terá que apresentar documentos provando: [illegible] execução obras semelhantes e juntar o recibo do imposto de industria e profissões, o alvará de licença de constructor e o certificado do deposito na thesouraria desta inspectoria, da caução a que allude a clausula X, seguinte:

X

Cada proposta deverá ser acompanhada do deposito na thesouraria desta inspectoria da quantia de 15:000$, que reverterá para os cofres da Caixa Especial de Portos, caso o proponente escolhido deixe de assignar o respectivo termo de contrato no prazo de 10 dias em que pelo *Diario Official* lhe fôr notificada a acceitação de sua proposta.

XI

O deposito constante da clausula X, será reforçado com o deposito de 5 °|° da importancia de cada uma das contas mensaes, que não vencerá juros, para garantia e fiel observancia de toda e qualquer das clausulas do contrato que fôr lavrado de accordo com as presentes condições. No caso de caducidade do contrato, o contratante perderá a importancia da caução nessa época em favor da Caixa Especial de Portos, Rios e Canaes.

XII

As propostas deverão limitar-se a indicar os preços de unidades constantes da relação das respectivas quantidades de trabalho, que os proponentes encontrarão no escriptorio technico desta inspectoria, sendo esses preços escriptos em algarismos e por extenso, sem rasuras, entrelinhas ou emendas, nas columnas correspondentes da mesma relação, e não podendo a proposta conter condição alguma fóra deste edital.

Cada proposta assim organizada e devidamente sellada, será fechada em sobrecarta lacrada, sobre a qual o proponente escreverá proposta de F... (nome do proponente). A essa sobrecarta reunirá as provas que puder apresentar de sua idoneidade e o recibo da caução a que se refere a condição X.

Todos esses documentos serão fechados em uma segunda sobrecarta egualmente lacrada, que será entregue no dia designado para o recebimento das propostas.

Nesse dia, com as formalidades do costume, serão abertas todas as sobrecartas, retirando-se dellas os documentos comprobatorios da idoneidade e reunindo-se as sobrecartas com as propostas de preços de unidade, fechadas como se acharem, em uma unica sobrecarta, que depois de lacrada e rubricada pelos proponentes presentes que o quizerem fazer, ficará depositada nesta inspectoria.

Dentro de tres dias serão publicados no *Diario Official* os nomes dos proponentes julgados idoneos para o contrato, annunciando-se o dia para abertura e leitura das propostas, sendo nesse dia restituidos aos demais concorrentes as suas respectivas propostas fechadas como tinham sido entregues.

A inspectoria, que se reserva o direito de julgar livremente sobre a idoneidade moral, industrial e financeira dos proponentes, poderá egualmente annullar a presente concorrencia sem que fique aos proponentes o direito de reclamar qualquer indemnização sob qualquer titulo.

XIII

A preferencia será dada ao concorrente que apresentar menor preço para a construcção. Esse preço será calculado multiplicando as quantidades de trabalho que figuram na relação impressa de que trata a condição XII pelos preços de unidade apresentados em cada proposta, sommando-se os diversos productos assim encontrados: essa somma será o preço da construcção para o effeito da comparação das propostas.

Paragrapho unico. Fica expressamente entendido que as quantidades de trabalho indicadas na relação impressa servirão apenas para a comparação das propostas devendo opportunamente ser rectificadas sem alteração dos preços de unidade de accordo com as medições definitivas, as necessidades do serviço e as indicações desta inspectoria, nos termos das presentes condições.

Rio de Janeiro, 30 de março de 1912. — *Luiz de Castro*, secretario.

ARMAZENS INTERNOS SEM PLATAFÓRMA

Descripção e especificações

Os armazens a construir constam de um corpo com tres coxias, tendo o pé direito de oito metros do soalho do armazem ao nivel superior das vigas de treliça e cobrindo uma superficie total de 3.500 metros quadrados cada um. Nas duas fachadas longitudinaes, que dão uma para o cáes e outra para a avenida do Cáes, e em toda a extensão dessas fachadas, haverá um alpendre com a largura de quatro metros. O soalho dos armazens ficará situado a 80 centimetros de altura acima do nivel da rua. A illuminação e ventilação serão feitas por meio de lanternins nas coxias. Todo o material a empregar será de primeira qualidade, a juizo da fiscalização do porto do Rio de Janeiro.

Os diversos trabalhos a executar se discriminam pelos seguintes titulos:

I — *Alicerces* — Serão de concreto armado, com a secção em fórma de ⊥ ; o concreto será feito de uma parte de cimento typo "Vicat", tres de areia doce e seis de pedra britada e a ossatura metallica será formada por uma serie de 20 vergalhões de ferro batido de 25 millimetros de diametro ligados por barras de repartição de quatro millimetros espaçadas de 30 centimetros, sendo esta primeira serie situada no bloco horizontal do ⊥ e a 10 centimetros de sua face inferior, e por segunda serie de 10 vergalhões eguaes aos primeiros e egualmente ligados por identicas barras de distribuição, sendo esta segunda serie a 10 centimetros abaixo da face superior do bloco vertical do ⊥

Os dois blocos que formam os massiços das fundações têm as seguintes dimensões nas suas secções: o inferior horizontal tem uma base de dois metros por cincoenta centimetros de altura e o superior ou vertical tem uma base de um metro e dez por cincoenta centimetros de altura.

Nos logares correspondentes ás columnas serão convenientemente embutidos quatro parafusos destinados a amarrar as sapatas das referidas columnas.

II — *Columnas* — Constam de quatro ordens no sentido parallelo ao cáes, cada ordem com dezoito columnas espaçadas de cinco metros oitocentos e oitenta e dois millimetros, com a excepção das extremidades onde o espaçamento é cinco metros setecentos e vinte e cinco millimetros. As columnas das duas ordens lateraes, isto é, que correm ao longo das paredes, têm a secção formada por dois ferros em [de vinte e cinco centimetros, juxtaposto de modo que apresentem a secção][. Estas columnas supportam, não só uma viga de treliça longitudinal sobre a qual descansam as tesouras, como tambem por meio de consolos uma outra viga ⌶ de trinta centimetros de altura, correndo egualmente no sentido longitudinal e destinada a receber os trilhos sobre que rodam os carros dos guindastes internos de mil e quinhentos kilos.

Estas columnas supportam tambem os consolos dos alpendres a ellas amarrados por meio de oito parafusos. As columnas das duas ordens centraes são formadas por quatro ferros em ⌶, de treze centimetros de altura ligado em todo o comprimento por uma chapa central de modo a apresentar a seguinte

secção 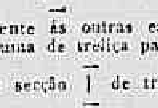

Analogamente ás outras estas supportarão tres vigas, uma de treliça para descanso das tesouras de secção ⌶ de trinta centimetros de altura de cada lado para receber os trilhos dos guindastes internos. Todas as columnas repousam em sapatas de ferro fundido com quinze millimetros de espessura, armadas de nervuras formando berços para ellas, cujas sapatas estão presas aos alicerces por meio de parafusos nelles mergulhados parcialmente, como já foi dito.

III — *Vigas de treliça* — As vigas de treliça, sobre as quaes repousam as tesouras, são formadas de montantes verticaes e contra-fichas em diagonal e fazem o travejamento longitudinal da parte superior das columnas.

A sua altura é de cincoenta centimetros e os detalhes constam dos desenhos.

IV — *Tesouras* — As tesouras serão de aço, typo "Polonceau" encimadas por lanternins, com o vão de onze metros quatrocentos e quarenta e tres millimetros, e o espaçamento de dois metros novecentos e quarenta e um millimetros, salvo nas extremidades, onde este espaçamento é de dois metros oitocentos e setenta e seis millimetros.

V — *Paredes* — As paredes serão de concreto armado. Essas, empregando-se o concreto composto de uma parte de cimento, duas de areia doce e quatro de pedras miudamente britada (cangica), sendo a armação metallica feita por folhas de ferro estirado (metal "Deployé" n. 15), cujas amarrações se farão por meio de vigotas ⌶ espaçadas de um metro e quarenta e sete no sentido vertical e dois metros e vinte e oito centimetros no sentido horizontal. A espessura das paredes, não incluindo o revestimento, será de dez centimetros. Tanto interna como externamente serão revestidas com argamassa de cimento typo "Vicat", na proporção de um de cimento para dois de areia doce e com a espessura approximada de um centimetro. Correspondendo ás columnas e nas quatro fachadas, as paredes apresentam saliencias em fórma de pilastras com sessenta centimetros de largura e sete centimetros de ressalto.

VI — *Fachadas* — As fachadas além do revestimento geral, serão ornamentadas a cimento, apresentando frisões decorativos, tudo de accordo com os desenhos.

VII — *Sólo* — Será constituido por um aterro de sessenta e cinco centimetros de altura de terra piloada, em camadas de cerca de vinte centimetros, servindo de lastro a uma camada de dez centimetros de concreto com o traço de um de cimento para tres de areia e seis de pedra britada, sobre a qual assentará um lençol de asphalto com a espessura de cinco centimetros.

VIII — *Telhado* — O telhado será de telhas francezas, vidro fosco em caixilhos metallicos e venezianas internas de ferro galvanizado. As telhas descansam sobre ripas de aço em fórma de ⌐ ou ⌶ escorado de accordo com as dimensões e typo das telhas e pesando cerca de cinco kilos por metro corrido, repousando directamente sobre as asnas das tesouras.

IX — *Calhas* — As calhas dos armazens serão em numero de quatro, com o comprimento de cem metros cada uma, de ferro galvanizado e abas reviradas de modo que repousem cincoenta centimetros sobre as tesouras. Os alpendres serão tambem guarnecidos por uma calha de ferro galvanizado collocada na beira.

X — *Algeroses* — Serão de ferro fundido, em numero de oito, e com cerca de oito metros de comprimento cada um, para as calhas dos armazens, e em numero de quatro, tambem de ferro fundido, com a curvatura necessaria, para acompanhar os consolos, para as calhas dos alpendres.

XI — *Portões* — Serão em numero de quatorze, de duas folhas cada um, formados de chapas de aço liso, cravadas sobre cantoneiras, apresentando cada portão um postigo em uma das folhas.

XII — *Pintura* — Toda ferragem será pintada em tres mãos, sendo a primeira a zarcão.

Rio de Janeiro, 30 de março de 1912. — *Luiz de Castro*, secretario.

Almirantado Brasileiro

SUPERINTENDENCIA DO PESSOAL

De ordem do sr. almirante superintendente do Pessoal, communico aos srs. candidatos inscriptos para o concurso de pharmaceuticos contratados da Armada, que a inspecção de saude terá logar sexta-feira, 26 do corrente, ao meio-dia, nesta repartição.

Segunda secção da Superintendencia do Pessoal, 22 de abril de 1912. — Dr. *Venancio Nogueira da Silva*, capitão-tenente, medico-auxiliar.

Venda de animaes

Com a devida autorização, serão vendidos a quem melhor vantagem apresentar, em proposta escripta, no quartel do 1º regimento de infanteria, na Villa Militar, em Deodoro, 3 cavallos e 2 muares, julgados inserviveis para o serviço militar, pela respectiva commissão de exame.

Os pretendentes poderão se dirigir á Intendencia do mesmo regimento, nos dias uteis, das 9 horas da manhã ás 3 da tarde, para qualquer informação, ficando encerrada a concorrencia no dia 25, ao meio-dia. Em 17 de abril de 1912. — *Adolpho Luiz Carvalho*, 1º tenente intendente.

LEILÕES

HOJE HOJE

IMPORTANTISSIMO LEILÃO

—DE—

RIQUISSIMAS E VALIOSAS

JOIAS

de ouro de lei com lindos solitarios, entre os quaes se acha um perfeito e raro pelo tamanho e belleza. Rico par de bichas com grandes brilhantes sem defeito, broches, pulseiras, argolões, pendentifs, barretes, cordão para leque. Chatelaines, correntes cinzeladas do Porto, tudo com brilhantes, saphiras, esmeraldas, rubis, turquezas. Perolas, diamantes, turmalinas, e outras pedras preciosas, superiores relogios de ouro de lei, dos melhores fabricantes.

ELVIRO CALDAS

Escriptorio e armazem á rua do Hospicio n. 84—Telephone n. 1.247

DEVIDAMENTE AUTORISADO

pelos srs. Leon Claner & C., que se retiram para a Europa por motivo de força maior, venderá o seu rico stock de valiosas joias sem reserva de preço, em leilão

HOJE

SEXTA-FEIRA 26 DO CORRENTE

AO MEIO-DIA

A'

RUA DO HOSPICIO 84

tudo o que acima se descreve e o mais que será patente, de accôrdo com o catalogo que será publicado no «Jornal do Commercio».

Chama-se a attenção dos srs. pretendentes para este importantissimo leilão onde se venderá tudo ao correr do martello.

AVISOS MARITIMOS

LLOYD BRASILEIRO

SOCIEDADE ANONYMA

Vapores a sahir:

CEARA' Linha do norte. Sairá no dia 30 do corrente, ás 10 horas da manhã, para os portos do norte, até Manáos.

SIRIO Linha do Rio da Prata. Sairá no dia 2 de maio, á 1 hora da tarde, para Montevidéo, com escalas.

BRASIL Linha do Norte. Sairá no dia 6 de maio ás 10 horas da manhã, para os portos do norte, até Manáos.

JUPITER Linha do Rio da Prata. Sairá no dia 9 de maio, á 1 hora da tarde para Montevidéo, com escalas.

LLOYD BRASILEIRO — AVENIDA CENTRAL 2 4 e 6

ANNUNCIOS

Roda da fortuna

DERAM HONTEM

Antigo	103	Avestruz
Moderno......	667	Macaco
Rio...........	266	Macaco
Salteado......		Burro
Garantia......	206	

DA' HOJE, PELA CERTA

Por 12$000

Um superior terno de sarja preta, não ha feito, é só sob medida

A ALFAIATARIA GUANABARA

O celebre 34 da rua da Carioca;

BAHIA

N. 020

Rio—25—4—912

Estrella do Destino

731

A Auxiliadora

5833

Companhia I. Brasileira

9560

Agave Paranaense

5118

S. Federal

914

Rio, 25—4—912

A ESPERANÇA

N. 761

Rio, 25—4—912

S. U. Popular do Brasil

459

Rio, 25—4—912

A MINEIRA

N. 916

Hoje, 7 horas.

Hotel Lomocotora

Em esplendidos e asseiados commodos, encontram os srs. viajantes accommodações desejaveis por preços moderados; na rua José Mauricio n. 78, final, rua Visconde do Rio Branco n. 63, e rua Tobias Barreto n. 106, entre Hospicio e Senhor dos Passos. 2834

Automovel Landaulet

Vende-se um do afamado fabricante "Dietrich"; está pintado de novo (verde garrafa) e em condições de bom funccionamento. Preço de occasião — 6:000$000. Trata-se no largo da Carioca 5, das 12 ás 4 horas (1º andar).

Importante descoberta

"Ondinar", tonico que faz todo cabello, por mais liso que seja, completamente ondulado, evitando o ferro quente que queima o cabello e eliminando a queda e a caspa. — Armarinho Mascotte — Gonçalves Dias n. 61. 5123

Bom emprego de capital

Vende-se uma colchoaria vendendo moveis, livre e desembaraçado, o motivo da venda é o dono não poder estar á testa do negocio, para ver e tratar na rua do Riachuelo n. 428 (preço modico.)

Quem dá aos pobres empresta a Deus

A viuva Maria José, tendo no mundo cinco filhas todas de tenra edade, baldia de recursos, recorre aos nobres corações, solicitando um obulo afim de as poder sustentar. As esmolas poderão ser entregues no escriptorio desta folha.

Gabinete Dentario

DE A. PINHEIRO

Com officina de Prothese annexa, executando todos os trabalhos com a maior perfeição por mais difficil que sejam e pelos systemas mais modernos. Attende-se a chamados a domicilios. Concertos de dentaduras a 10$000, em cinco horas, por mais quebradas que estejam. Avenida Salvador de Sá n. 56. Telephone n. 850, Villa.

Mestre geral

Precisa-se de um bom mestre geral de tecelagem para fabrica de fiação e tecidos de algodão. Inutil apresentar-se sem bons attestados de comprovada aptidão e seriedade. Cartas para esta redacção, sob A. X. 465

Coqueluche

Especifico Genofre

Sr. pharmaceutico Genofre. — O seu especifico contra coqueluche é verdadeiramente um excellente remedio que cura em 20 dias.

Ainda não obtive um insuccesso em grande numero de casos que o tenho empregado. A elle devem os meus sete filhos uma cura rapida e isenta de complicações — Dr. Modesto Guimarães, medico clinico em Petropolis.

Encontra-se na fabrica, á rua da Luz 75, Rio. Nas drogarias: Silva Araujo & C. — Giffoni & C. — Granado & C. — Orlando Rangel & C. — Araujo Freitas & C. — J. Pacheco & C., e em muitas outras. 5191

Professora de córte

Habilita em 15 lições a cortar, por escala geometrica, todo e qualquer vestuario de senhora e creança. Chama a attenção de pessoas que queiram habilitar-se para o concurso das escolas profissionaes, que está para se realizar. Rua Uruguayana 93, sobrado.

Cabellos brancos

Si desejaes dar a côr ao cabello quando estiver branco ou desbotado, usae a Agua Indiana que dá a côr progressivamente sem prejudicar a consistencia do mesmo. A Agua Indiana é um producto scientifico, seguro e de effeito infallivel. Vidro 3$, pelo Correio 3$5. Na *A' Garrafa Grande* — Rua Uruguayana n. 66.

Quarto

Aluga-se, com pensão, a rapazes do commercio ou estudantes; na rua dos Ourives n. 40; exige-se referencia.

Aos republicanos e monarchistas

Participo que na rua do Riachuelo n. 307, proximo á rua do Senado, casa Nobrega, tem barbeiro com asseio e perfeição; bichas e ventosas; preços reduzidos.

Subscripção

Uma infeliz viuva, pobre e doente, implora aos bons corações uma esmola, por caridade, para se poder tratar. Podem enviar para esta redacção, a Maria Magdalena.

Acção entre amigos

A que se devia effectuar em 27 do corrente, de um rico piano "Pleyel", fica transferida para sabbado 15 de junho proximo. 5190

MODISTA

CURSOS DE CHAPÉOS E CORTES

Mme. Teixeira confecciona chapéos, vestidos e corta moldes sob medida. Acceita discipulas e as dá promptas com 30 lições, por preços modicos. Rua Uruguayana n. 11, 2º andar. 670

CASA

Aluga-se para familia de tratamento. Rua Corrêa Dutra 51.

Alta descoberta

"Nadinar", oleo que faz todo cabello, por mais encarapinhado que seja, completamente liso, não se conhecendo até as pessoas de côr pelo cabello. Vidro 5$000. — Armarinho Mascotte — Gonçalves Dias n. 61. 5124

Automovel

Vende-se um "Berliet"; rua Haddock Lobo n. 122 (Cocheira Recreio). 5122

DISCOS BRASIL

Completo repertorio de valsas, polkas, tangos, schottischs, mazurkas, dobrados, quadrilhas, canções, cançonetas, modinhas etc. Gravação especial de novidades nacionaes. Collossal sortimento de discos de outras marcas, Gramophones de todos os preços, bicycletas, lampadas e novidades.

Peçam só agulhas "IMPERIAL"

A' Exposição. — 119, Avenida Central, 119

Faculdade de Direito

TEIXEIRA DE FREITAS

(UNIVERSIDADE NACIONAL)

Diplomas e certificados eguaes aos officiaes

Os exames de admissão realizam-se em abril, sendo validos os exames prestados nos antigos collegios equiparados.

Informações das 10 horas da manhã ás 2 da tarde, na praia de Botafogo 374.

Balanças Isnard

Balanças, pesos e medidas

Rua 7 de Setembro, 75

Sacudir bem antes de usar
Efficaz

O melhor liquido para limpar todos os metaes.

Pelo amor de Deus

Pede uma esmola ás caridosas almas a pobre e desamparada viuva cega Anna do Amaral de 60 annos de edade. Esta redacção presta-se a receber qualquer esmola, onde a pobre velhinha virá buscar.

RHEUMATISMO

O

IPEUVÓL

Verdadeiro successo da therapeutica brasileira. E' o melhor remedio da actualidade para cura do rheumatismo.

O doente adquire grande allivio, logo após a ingestão da 2ª colher.

Rheumatismos:

- syphilitico
- articular agudo
- articular chronico
- gottoso
- arthritismo
- e
- dor sciatica.

Unicos depositarios:

Silva & Granado

Rua Assembléa, 34

Casa para negocio

Traspassa-se o contrato de uma casa para negocio, proximo ao largo do Matadouro, ponto dos bondes de 100 rs.; informa-se, por favor, com o sr. Silva, á rua Mariz e Barros n. 113. 4909

M. F.

Dahlia

Leilão de Penhores

Em 7 de maio

Guimarães & Sanseverino

Travessa do Theatro, 5

Rua Luiz de Camões, 1-A

Das cautelas vencidas

Podendo ser reformadas ou resgatadas até á vespera do leilão.

Peça perdida

Perdeu-se, na rua, de roda do caminhão «S. P. A.», gratifica-se a quem entregar á rua da Quitanda 198.

ALLIVIO DA MOCIDADE!

Sr. pharmaceutico Bruzzi

Tendo vindo soffrendo ha 10 mezes de uma gonorrhéa, recorri a todos os medicamentos indicados sem obter a cura, hoje acho-me curado com o uso apenas de 2 vidros das Pilulas de BRUZZI. Juro, si preciso fôr, o conteudo acima. — *Manoel Barros H. Brazileiro* — Santa Thereza, rua Maná n. 23. Sou empregado no commercio do Rio.

A' venda em todas as drogarias e pharmacias. Depositarios: BRUZZI & C., rua do Hospicio n. 144.

Desenhistas

Deseja-se contractar para Florianopolis 4 desenhistas que tenham pratica de estudos de Estradas de Ferro.

Dirigir-se urgente a Durisch & C. Rua da Alfandega n. 45.

Madeireiros - Carvoeiros

Precisa-se contratar grande numero de tiradores de dormentes, vigamentos, lenha, cambros e carvão. Fornece-se mattas virgens e de capoeirão de machado, de empreitada, por longo prazo. As mattas estão situadas nas proximidades da Capital Federal. Trata-se com M. Lopes da Silva, á rua do Ouvidor n. 79, sobrado, das 10 ás 11 horas da manhã ou das 3 ás 5 horas da tarde. 4460

Cabellos e Messagens electricas

MME. OLIVEIRA tinge cabellos ás senhoras, particularmente, com seu preparado completamente inoffensivo e composto só de vegetaes.

Não suja roupas nem impede de lavar a cabeça. Garantido por quatro mezes. Mudou-se da travessa do Ouvidor para a Avenida Mem de Sá n. 113. Bondes da Lapa e de Silva Manoel 3443

SEIOS

Desenvolvidos, Reconstituidos, Aformoseados, Fortificados com as **Pilules Orientales**

O unico producto que em dois mezes assegura o desenvolvimento e a firmeza do peito sem causar damno algum á saude. Approvado pelas notabilidades medicas. J. RATIÉ, Phcº, Pass. Verdeau, Paris. Frasco com instrucções em Paris: [illegible]. Rio-de-Janeiro: [illegible] Rua Sete de Setembro Nº 16.

Quarto

Aluga-se um de frente independente, mobiliado em casa que não é de commodos e casa de uma senhora de edade de confiança, para um senhor que deseja estar com socego. Rua do Riachuelo 195.

HYDRÓL

Formula do acreditado especialista Dr. Leonidio Ribeiro. Poderoso resolutivo empregado nas hydroceles, hematoceles, sarcoceles, varicoceles e tumores de qualquer natureza. Infallivel nas orchites, rheumatismo, nevralgias e colicas das creanças.

Pharmacia Mello: Rua da Constituição n. 13.—Rio de Janeiro.

Unhas brilhantes

Consegue-se dar um extraordinario brilho e uma linda côr rosada ás unhas com o uso constante do "Unholino" e ainda mesmo depois de lavar as mãos algumas vezes, o brilho e côr persistirão. Não irrita a pelle. Um vidro 1$500. Vende-se na perfumaria — A' Garrafa Grande, rua Uruguayana n. 66.

Tumores dos seios e do ventre

Molestias de senhoras e das vias urinarias. Hernias—Hydroceles—Operações em geral

DR. JOAQUIM MATTOS

Cirurgião effectivo do Hospital da Saude

Com 13 annos de pratica

Dispõe de um serviço moderno e completo de cirurgia e de accommodações para doentes da Capital e do interior.

Consultorio: rua Rodrigo Silva n. 5, entre ruas da Assembléa e S. José. De 1 ás 4 horas.

MME. LISSA

Massage — Manicure.

Rua do Cattete 39 (sobrado). 4480

Feliciana Lucca

Pede-se aos bons corações uma esmola para a sua manutenção e de seus dois netinhos. Esta redacção presta-se a receber qualquer obulo [illegible]

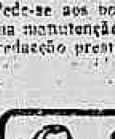

O BOM FUMADOR não quer mais fumar outro PAPEL DE CIGARROS DO QUE O

Zig-Zag

DE BRAUNSTEIN frères

PARIS

Fornecedores do Estado Francez.

Fóra de Concurso LONDRES 1908

FUMADORES, EXIJAM o Zig-Zag *em todas as Tabacarias*

Venda por atacado: Srs. [illegible] & MEYER, 50, rua S. Pedro; José FRANCISCO CORRÊA & Cº, 74, 76, rua da Assembléa, Rio-de-Janeiro.

e em todas as boas casas

Callos

A Callopedina Rodrigues é o unico remedio que verdadeiramente extráe callos. Em todas as pharmacias e drogarias. Deposito: Gonçalves Dias 59.

Leitura de romances

Recebem-se assignantes, a 3$000 mensaes, distribue-se gratuito o catalogo, na rua dos Andradas [illegible], teleph. 3.800.

FABRICA NACIONAL DE CARTÕES PARA PHOTOGRAPHIAS

CARTÕES E PASSEPARTOUTS

EXECUTA-SE COM A MAXIMA PERFEIÇÃO QUALQUER ENCOMMENDA DE CARTÕES PARA PHOTOGRAPHIA DE FORMATO-CÔRES-ESTYLOS os MAIS MODERNOS E DIVERSOS POR PREÇO [illegible] EM CONTA SENDO IGUAES AOS IMPORTADOS

[illegible] 31

Pensão Aurora

Casa decente e asseiada, tendo passado por grande reforma os arejados commodos, e preços sem competidor; quartos, 1$, 3$ e 5$; salas, 6$ e 7$; rua Luiz de Camões n. 40, ao lado do theatro S. Pedro.

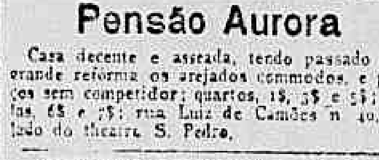

FERRO QUEVENNE

CURA: ANEMIA FEBRES, DEBILIDADE

O mais activo – mais economico, o unico inalteravel.

[illegible] da "Union des Fabricants".

MME. IDA BERCIC SELLAK

PARTEIRA

Formada pela Faculdade de Medicina do Rio de Janeiro. *Recebe pensionistas parturientes*. Consultorio, na rua do Riachuelo n. 343, sobrado.

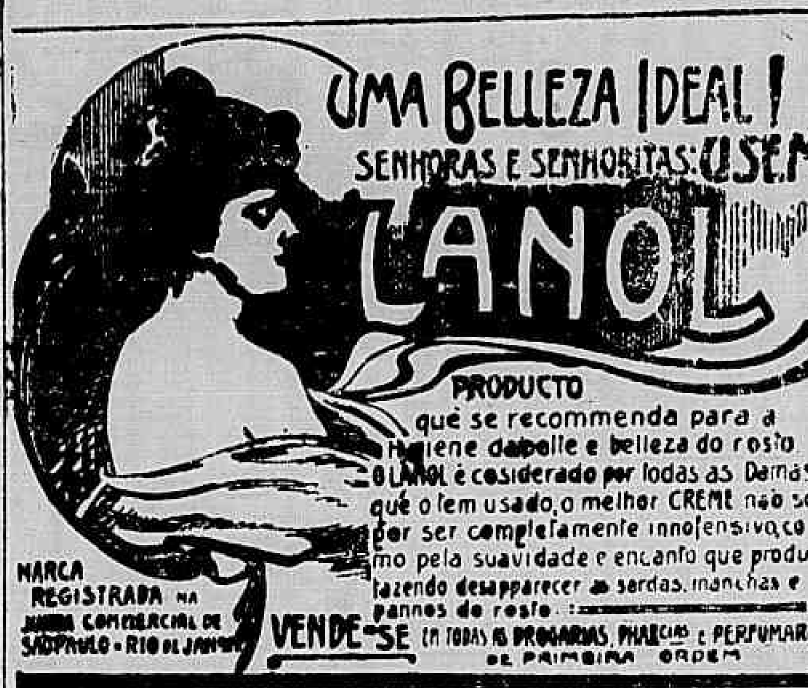

UMA BELLEZA IDEAL!
SENHORAS E SENHORITAS: USEM
LANOL
PRODUCTO
que se recommenda para a hygiene da pelle e belleza do rosto
O LANOL é considerado por todas as Damas que o tem usado, o melhor CREME não só por ser completamente innofensivo, como pela suavidade e encanto que produz, fazendo desapparecer as sardas, manchas e pannos do rosto.
MARCA REGISTRADA NA JUNTA COMMERCIAL DE SÃO PAULO - RIO DE JANEIRO
VENDE-SE EM TODAS AS DROGARIAS, PHARMACIAS E PERFUMARIAS DE PRIMEIRA ORDEM

BANCO ALLEMÃO TRANSATLANTICO

Casa Matriz: DEUTSCHE UEBERSEEISCHE BANK DE BERLIM

FUNDADO EM 1886

Capital e Reservas: 37,500,000 Marcos

Caixa filial no Brasil: RIO DE JANEIRO, 11 - Rua da Alfandega - 11

Em todas as operações bancarias e abona por DEPOSITOS:

Em conta corrente. . . . . 2 % ao anno

A prazo fixo por depositos de 4 mez. 3 % " "

" " " 3 mezes. 4 % " "

" " " 6 " 5 % " "

A prazo indefinido:

retiraveis com aviso prévio de 30 dias, depois de 3 mezes.......... 5 % " "

Em conta corrente limitada com caderneta:

(Com autorisação especial do Governo Federal). 4 % " "

OLEO DE CAPIVARA

Emulsão de cytogenol e oleo de capivara

Capsulas do oleo de capivara puro

Capsulas creosotadas do oleo de capivara

Capsulas de cytogenol e oleo de capivara

São os unicos medicamentos que curam a tuberculose

Seus effeitos são tambem maravilhosos na asthma, bronchites chronicas, bronchites asthmaticas, anemia, impaludismo, diabetes e todas as molestias dos orgãos respiratorios. Empregado com reaes vantagens nos casos em que é indicado, é um reconstituinte energico.

Pesae-vos antes de fazer uso da Emulsão e tempos depois de usal-a, observareis o augmento de peso e a volta das forças perdidas.

A' venda em todas as pharmacias e drogarias do Brasil e no deposito geral.

Rua Alfandega 213, esquina da Avenida Passos-Pharmacia N. S. Auxiliadora

Para evitar as falsificações e imitações grosseiras que são sempre prejudiciaes aos doentes, exijam os preparados de Medeiros Gomes, cuja marca registrada é uma CAPIVARA e são os legitimos preparados de OLEO DE CAPIVARA.

Preço do frasco 4$000 Preço da duzia 43$000

Clubs de moveis da casa Moreira Mesquita

Autorisados pela carta Patente n. 20 do Ministerio da Fazenda

173, RUA VASCO DA GAMA, 173 - Rio de Janeiro

De accordo com os srs. finaes 103 da Loteria Federal extrahida hoje, foi sorteada em todos os sete Clubs a inscripção seguinte:

103

Rio de Janeiro, 25 de abril de 1912 Teixeira de Andrada, Fiscal

OS CLUBS de moveis da casa MOREIRA MESQUITA são os que offerecem maiores vantagens aos Srs. Prestamistas, não só pela solidez e elegancia dos seus moveis, que são fabricados com madeiras de lei escolhidas, como tambem pela tradicional honestidade imprimida em suas transacções.

OS CLUBS de moveis da casa MOREIRA MESQUITA não exigem FIADOR, para a posse immediata dos moveis, apenas o somente com uma caução de 20 o/o relativa ao valor de cada Club, habilita aos Srs. prestamistas mobiliar suas residencias. O excedente será contractado.

Para orientação do publico, abaixo declara-se o valor de cada um dos 7 Clubs.

O CLUB N. 1 — Mobilia completa para sala de visitas é do valor de reis	800$000
O CLUB N. 2 — Mobilia completa para dormitorio é do valor de reis	1.500$000
O CLUB N. 3 — Mobilia completa para sala de jantar é do valor de reis	1.800$000
O CLUB N. 4 — Mobilia completa para sala de visitas é do valor de reis	1.000$000
O CLUB N. 5 — Mobilia para sala de visitas é do valor de reis	340$000
O CLUB N. 6 — Meia mobilia para sala de visitas é do valor de reis	485$000
O CLUB N. 7 — Meia mobilia para sala de visitas é do valor de reis	700$000

Prospectos gratis

Informações e detalhes com Moreira Mesquita

TELEPHONE 1.936

173 Rua Vasco da Gama 173

(Antiga da Conceição)

Rio de Janeiro

PILULAS DO DR. C. NOVAES

Cura infallivel das febres palustres, intermittentes e biliosas, sezões, maleitas. Inflammações do figado e baço, anemias, nevralgias, opilação, ictericia, amarellão, etc., etc.

AS PILULAS DO DR. C. NOVAES não se confundem com as panacéas. E' um producto formulado por um clinico abalisado e conhecidissimo. A sua efficacia é garantida e comprovada por innumeros attestados do povo e pelas autoridades medicas as mais competentes.

Puramente vegetaes. Não exigem dieta.

A venda nas boas pharmacias e drogarias.

Não se deixem illudir com as imitações e substituições. Exijam Pilulas do Dr. C. Novaes e verifiquem sempre a estrella vermelha, marca registrada.

Richard Stallard de Azevedo. Rio de Janeiro, (Paris e Londres. Premiado nas principaes exposições do mundo.

Depositarios: Drogaria ARAUJO & MALMO, rua de S. Pedro 82

TINTURA PRECIOSA

do Pharmaceutico João Victal

O mais celebre e universal especifico para todos os males do estomago

Approvação Federal — Primeiros premios de Exposições

Attestados de medicos de todos os Estados da União e do estrangeiro

Milhares de attestados de doentes curados

DEPOSITO:

SILVA ARAUJO & C.

RUA 1º DE MARÇO

ACTOS FUNEBRES

Commendador Angelo Eloy da Camara

Emerenciana C. de Andrade Camara, dr. José A. de Andrade Camara, esposa e filhos, Augusta da Camara Coutinho, dr. Francisco A. de Oliveira Coutinho e filho, Maria C. Pinheiro Camara e filhos, Eloy A. de Andrade Camara, Alvaro de Andrade Camara, Carlos de Andrade Camara, Luiz de Andrade Camara e Leonor de Andrade Camara, viuva, filhos, genro, noras e netos do pranteado COMMENDADOR ANGELO ELOY DA CAMARA, fallecido a [illegible] do corrente, na impossibilidade de o fazer pessoalmente, agradecem de coração a todos que acompanharam o enterro e que lhes têm trazido conforto em tão doloroso transe, e participam que a missa de setimo dia, será celebrada amanhã, sabbado, 27 do corrente, ás 9 1/2 horas, na egreja da Candelaria.

Domingos Lima Barros

Suas irmãs Albertina Barros [illegible] da Rocha (ausente) e Eulina Barros Garcia de Miranda mandam rezar hoje, a missa de primeiro anniversario, na egreja de Santo Affonso, ás 9 1/2 horas. 5119

João Coelho de Rezende

Silva Dantas & C., gratos á memoria do seu fallecido representante e bom amigo JOÃO COELHO DE REZENDE, fazem rezar uma missa pelo seu eterno repouso, amanhã, sabbado, 27 do corrente, ás 9 horas, na egreja de Santa Rita.

1º tenente da Armada Feliciano Pinheiro Bittencourt

O dr. Feliciano Pinheiro Bittencourt e sua mulher, o capitão-tenente Arnaldo Pinheiro Bittencourt, sua mulher e filhos, e o cirurgião-dentista Raul Pinheiro Bittencourt, sua mulher e filhos, agradecem a todos aquelles que acompanharam os restos mortaes de seu querido filho, o primeiro tenente FELICIANO PINHEIRO BITTENCOURT, até sua ultima morada, e de novo os convidam e aos demais parentes e amigos para a missa de setimo dia, que se realizará na egreja de S. Francisco de Paula ás 9 1/2 horas, amanhã, sabbado, 27 do corrente.

Antonio Pereira de Araujo

Antonio Pereira de Araujo Freitas e familia, Joel de Carvalho e familia, Henrique Pereira de Araujo, Joaquim Pereira de Araujo, Esther Guimarães, Diogo Guimarães e Araujo Freitas & Comp., convidam os parentes e pessoas de sua amizade para assistirem á missa de trigesimo dia que, por alma do seu mallogrado filho, cunhado, irmão, sobrinho e amigo, ANTONIO PEREIRA DE ARAUJO mandam rezar amanhã, sabbado, 27 do corrente, ás 8 horas, na matriz de S. Francisco Xavier, e por este acto religioso se confessam agradecidos. 5121

Jorge Armando de Almeida

(NONO)

Arthur Herculano de Almeida, mulher e filhos, convidam seus parentes e amigos para assistirem a uma missa do sexto mez, pela alma do seu extremoso filho e irmão JORGE ARMANDO DE ALMEIDA, que mandam rezar amanhã, sabbado, ás 9 1/2 horas, na egreja de S. Francisco de Paula, e desde já se confessam gratos. 5117

Herminia Guimarães

(DEDÊ)

Sua familia convida todos os parentes e amigos para assistirem á missa de setimo dia que, pelo eterno repouso de sua alma, será celebrada amanhã, sabbado, 27 do corrente, ás 9 horas, na egreja da Candelaria. Por este acto de religião e caridade, hypotheca-lhes a sua maior gratidão. 5120

João Martins Carvello

Seus filhos, irmã, cunhada, genros, sobrinhos e netos convidam as pessoas amigas para assistirem á missa de setimo dia que, por sua alma, mandam rezar amanhã, sabbado, 27 do corrente, ás 9 horas, na egreja do Sacramento. 5128

1º tenente da Armada Feliciano Pinheiro Bittencourt

Alice Barradas Bittencourt, Ecila Bittencourt e demais parentes agradecem penhorados a todas as pessoas que acompanharam até á ultima morada o seu inesquecivel e idolatrado marido, pae e parente, FELICIANO PINHEIRO BITTENCOURT, e communicam que a missa de setimo dia será celebrada amanhã, sabbado, 27 do corrente, ás 9 horas, na egreja da Cruz dos Militares. 5133

Dr. João Baptista Malheiro

Maria Candida Jordão Malheiro, Olympia Gomes Malheiro, suas filhas e José Timotheo de Mello Barbosa, mulher, mãe, irmãs e cunhado do dr. JOÃO BAPTISTA MALHEIRO, communicam seu fallecimento e convidam os parentes e pessoas de amizade para o enterro, que terá logar hoje, ás 4 horas da tarde, saindo o feretro da rua do Riachuelo n. 423, sobrado, para o cemiterio de S. Francisco Xavier, antecipando os sinceros agradecimentos por este acto de religião e caridade. 5139

Christina de Pinho Guimarães

Alfredo Figueiredo Guimarães, Josephina da Rosa Pinho, Antonia Soares de Pinho, Dinalba Soares de Pinho, participam o fallecimento de sua extremosa esposa, filha e irmã CHRISTINA DE PINHO GUIMARÃES, hontem, ás [illegible] horas da noite e que o enterramento sairá hoje, 26 do corrente, ás 5 horas da tarde, da rua Sampaio Vianna 46 (Bispo), para o cemiterio de S. Francisco Xavier.

Torre Eiffel

97 RUA DO OUVIDOR 99

Artigos para luto de homens e meninos

TERNOS de sobrecasaca, fraque, jaquetão e paletot

todo o necessario para luto

Predio

Aluga-se o da rua Dr. Affonso Cavalcanti n. 189, moderno. Trata-se á rua da Assembléa n. 68, loja.

Automovel barato

Vende-se um, ainda novo, proprio para amadores ou corridas, tendo apenas 3 mezes de uso, podendo ser pago em prestações.

Para ver e tratar á rua Senhor dos Passos n. 61, botequim, esquina da Avenida Passos, de 1 hora ás 3 da tarde.

Animal desapparecido

Desappareceu da cocheira da rua do Senado n. 248 um burro baio claro com uma pinta na parte dianteira do lombo, cauda cortada, tamanho regular. Gratifica-se a quem der informações á rua Visconde do Rio Branco [illegible]

Aviso ao commercio

Casa importadora deseja contratar em contrato vantajoso, com casa no centro, para venda em commum, a varejo, de artigo de grande acceitação e de importação exclusiva.

Cartas nesta redacção.

Lancha a gazolina

Vende-se em perfeito estado, um motor inglez Brook, de uso de 4 mezes, por motivo do proprietario ausentar-se desta capital. Para ver e tratar na casa Paula Dantas, na rua 1º de Março esquina da rua Visconde de Inhaúma. [illegible]

Aos srs. constructores

Executam-se com presteza e maxima perfeição revestimentos a asphalto, em terraços, armazens, garages e porões, por preços modicos. Recados escriptos a Cravo Rodrigues, Carioca Club, rua da Carioca n. 28.

Gabinete para dentista

Aluga-se, no largo de S. Francisco n. [illegible], dando direito a creado e força electrica. 5103

OS PEQUENOS ANNUNCIOS

de ALUGA-SE, VENDE-SE e PRECISA-SE não excedendo de tres linhas, custam no "Correio da Manhã" 200 réis, por tres vezes

Empregados

ALUGA-SE um cafeteiro com pratica de botequim; na rua Barão de S. Felix n. 121.

ALUGA-SE um pequeno de 13 annos, para serviços leves, não se faz questão de ordenado, porém, quer-se pessoa de tratamento para educação do pequeno. Escrever para Ermelinda Nunes [illegible] Maciel n. 28, avenida. 5163

ALUGA-SE uma senhora de meia edade, para cuidar de creanças; na rua da Passagem numero 127. 5141

ALUGA-SE uma moça para arrumadeira, para casa de tratamento; na rua da Assumpção numero 91, Botafogo. 5235

ALUGA-SE uma creada para lavar e engommar, casa de pouca familia; na rua do Riachuelo n. 419. 5246

ALUGA-SE uma creada com um filho de anno e meio, lava, engomma; trata-se na rua Desembargador Isidro n. 262, Fabrica das Chitas.

ALUGAM-SE creadas para todos os misteres domesticos, agencia em Valença, Estado do Rio, pedidos ao commissario Agenor Portugal, passagens e commissões no acto da entrega, prazo 48 horas. 4634

ALUGA-SE por 25$, uma mocinha para ama secca, nova e carinhosa; na rua General Camara n. 124, sobrado, fundos.

ALUGA-SE por 100$, uma ama de leite sem filho, nova, carinhosa, sadia e afiançada; na rua General Camara n. 124, sobrado, fundos.

ALUGAM-SE boas creadas e dão-se cartas de fiança, para casas, firmas garantidas; na rua General Camara n. 124, sobrado, fundos.

ALUGA-SE por 40$, uma perfeita copeira e arrumadeira, branca, perita, afiançada; na rua General Camara n. 124, sobrado.

ALUGAM-SE engommadeiras, lavadeiras, governantes, copeiras e meninos para recados; na rua General Camara n. 124, sobrado.

ALUGAM-SE meninos a 20$ para recados, copa e carregar marmitas; na rua General Camara n. 124, sobrado, fundos.

ALUGAM-SE boas cozinheiras, lavadeiras, amas seccas e mocinhas, para serviços leves; na rua General Camara n. 124, sobrado. 4914

ALUGA-SE uma mocinha de 17 annos, para casa de familia séria; na avenida Passos n. 90, ourives. 5090

ALUGA-SE uma moça portugueza, para arrumadeira ou copeira, que precise; dirija-se á rua Senador Pompeu n. 47, padaria. 5020

ALUGA-SE uma portugueza para ama de leite, com uma creança de um mez, na rua General Severiano n. 100, casa 7.

ALUGAM-SE creadas vindas da roça, pagando as despesas; trata-se com o sr. Cicero, á rua da Misericordia n. 45, loja. 4917

ALUGAM-SE creadas em geral agencia Valença, Estado do Rio, a commissão e despezas é paga no acto de entrega. Pedidos ao commissario Agenor Portugal. 3431

ALUGA-SE uma moça hespanhola para ama secca, chegada da Europa, na rua Bambina n. 28, fundos, para tratar. 4939

ALUGA-SE uma moça para casa de um senhor sem filhos. Cartas nesta redacção para N. O.

ALUGA-SE uma cozinheira de forno e fogão, para casa de familia de tratamento, recebendo com um filho de dois annos, não faz questão de ser longe, aqui na capital. Quem quizer dirija-se á rua Silva Guimarães n. 17, Fabrica das Chitas.

PRECISA-SE de um pequeno de 12 a 16 annos, para copeiro, em casa de familia; na rua da Lapa n. 88. 5202

PRECISA-SE de uma senhora edosa, para serviços de casa de um senhor viuvo; na rua de S. Luiz Gonzaga n. 45, moderno. 5215

PRECISA-SE de um rapaz de 12 a 14 annos, para serviços leves; na rua Barão de Petropolis n. 185, bondes da Estrella. 5773

PRECISA-SE de uma empregada para o serviço de um casal e que saiba cozinhar bem; na rua dos Invalidos n. 65, casa 3. Paga-se 40$000.

PRECISA-SE de uma cozinheira que durma no aluguel, para casa de pequena familia; na rua dos Andradas n. 27, moderno, 2º andar. 5094

PRECISA-SE de uma copeira de côr branca ou parda, paga-se 30$; na rua Real Grandeza numero 223, Botafogo. 5114

PRECISA-SE de uma menina de 13 a 16 annos, para ama secca de uma creança, prefere-se que seja de côr; trata-se na rua Visconde de Santa Cruz n. 50, Engenho Novo. 5149

PRECISA-SE de um caixeiro, com pratica de seccos e molhados; na rua da America numero 207. 5129

PRECISA-SE de uma boa cozinheira, para casa de familia de tratamento; na rua Senador Dantas n. 47, 1º andar. 5131

PRECISA-SE de um entregador de pão em sacco, na rua do Cattete n. 75. 5138

PRECISA-SE de uma creada de confiança, que cozinhe e lave para um casal sem filhos; na rua Dr. Corrêa Dutra n. 62, Cattete. 5140

PRECISA-SE de dois impressores (machinistas); para tratar na rua General Camara n. 131, loja. 132

PRECISA-SE de uma cozinheira; na rua General Silva Telles n. 81, Andarahy.

PRECISA-SE de uma mocinha, em casa de um casal, para serviços leves e uma creada para cozinhar; na rua do Rocha n. 21, estação do Rocha. 5144

PRECISA-SE de uma perfeita arrumadeira e copeira para casa de tratamento, preferindo-se branca, á rua Conde Bomfim n. 524. 5152

PRECISA-SE de carpinteiros; na rua do Senado n. 208, obras. 5136

PRECISA-SE de um bom official para fazer gaiolas, na fabrica de tecidos de arame da rua do Hospicio n. 171. 5158

PRECISA-SE de uma senhora de meia edade para ajudar o serviço de casa de uma senhora só; na rua General Camara n. 308, sobrado.

PRECISA-SE de uma boa empregada para casa de familia, serviços leves; na rua Frei Caneca n. [illegible] 5168

PRECISA-SE de um menino para serviços leves, na avenida Gomes Freire n. 75, sobrado.

PRECISA-SE de perfeitas engommadeiras e costureiras, para camisas; na fabrica, S. Pedro n. 134. 5221

PRECISA-SE de uma lavadeira e engommadeira, para casa de pequena familia; na rua Pereira Nunes n. 42, Aldeia Campista. 5219

PRECISA-SE de uma creada para pequena familia, sem creanças, que durma no aluguel; na travessa do Commercio n. 6. 5216

PRECISA-SE de uma cozinheira, que faça outros serviços, para uma pequena familia; trata-se na rua Visconde de Abaeté ns. 93 e 95. Casa II. Villa Isabel. 4621

PRECISA-SE de creadas e fazem-se papeis de casamentos, em 24 horas, sem certidões; na rua General Camara n. 124, sobrado.

PRECISA-SE de cozinheiras, lavadeiras, copeiras, arrumadeiras, mocinhas e meninos; na rua General Camara n. 124, sobrado.

PRECISA-SE de creadas e trata-se de despachos, [illegible], divorcios, certidões de edade, etc.; na rua General Camara n. 124, sobrado.

PRECISA-SE de um socio com 2:000$ para negocio especial, antigo e limpo. Retiradas mensaes de 200$; na rua General Camara n. 124, sobrado.

PRECISA-SE de um bom concertador de relogios e joias, paga-se bem, que não seja Arriaga; avenida Passos n. 90. 5003

PRECISA-SE de bons carpinteiros e marceneiros; na rua Estacio de Sá n. 79, officina. 4984

PRECISA-SE de bons vendedores de lustro, para engommadeiras; na travessa Dr. Muniz Barreto n. 12, Botafogo. 4358

PRECISA-SE de um official e um aprendiz de empalhador, na rua Senhor dos Passos numero 104. 5706

PRECISA-SE de uma menina de 14 a 15 annos para serviços leves; na rua Cardoso n. 171, Meyer. 4283

PRECISA-SE de uma perfeita cozinheira; na rua Moura Brito n. 41, Engenho Velho. 4628

PRECISA-SE de uma creada para todo o serviço de pequena familia; na rua de S. Francisco Xavier n. 494, sobrado. 4715

PRECISA-SE de boas corpinheiras, bons saieiros, e de boas ajudantes; na rua Gonçalves Dias n. 10, 1º andar. 4608

PRECISA-SE de uma menina para serviços leves, em casa de pequena familia; na rua da Prainha n. 19. 4504

PRECISA-SE de um menino que queira aprender o officio de relojoeiro; na rua do Hospicio n. 188, 1º andar. 4718

PRECISA-SE de uma copeira, muito asseiada, de 14 a 16 annos e demais serviços leves, exige-se pessoa de bons costumes e afiançada; para tratar na rua Evoneas n. 10, moderno, Botafogo.

PRECISA-SE de pedreiros, na travessa de S. Salvador, esquina da rua Maria Barros.

PRECISA-SE de bom copeiro de 15 a 20 annos (além não), de casa de pequena familia, com cama, travesseiro, lençóes, colchas e cobertor, sabendo ser copeiro e qualquer serviço leve de casa; na rua D. Marianna n. 186. 5217

PRECISA-SE de boas engommadeiras de camisas de homem, para trabalharem na fabrica, á rua Marechal Floriano Peixoto n. 117.

PRECISA-SE de uma perfeita cozinheira para casa de familia na rua José Bonifacio n. 37, Todos os Santos. 5069

PRECISA-SE de uma boa cozinheira de forno e fogão, que seja bem asseiada, paga-se bem ordenado; na travessa Marquez de Paraná n. 3, esquina Senador Vergueiro.

PRECISA-SE de um empregado para varios serviços e um marceneiro; na rua do Hospicio numero 187. 5061

PRECISA-SE de uma lavadeira e engommadeira, e mais serviços de casa de familia; na rua da Alfandega n. 284.

PRECISA-SE de uma boa cozinheira para casa de familia; quem não se achar em condições é escusado apresentar-se; na rua Senador Furtado n. 39. 5034

PRECISA-SE de costureiras para camisas de homem e roupa branca, na rua Barão de São Felix n. 179, sobrado. 4942

PRECISA-SE de um molhador; na rua Figueira de Mello n. 164, segeiro. 4623

PRECISA-SE de um colchoeiro; na rua do Riachuelo n. 428.

PRECISA-SE de uma empregada para casa de pequena familia, que lave, engomme e arrumação de quartos; na rua Miguel de Frias numero 67. 4992

PRECISA-SE de uma creada para todo o serviço de pequena familia; na rua de S. Carlos n. 90, Estacio de Sá. 4952

PRECISA-SE de um carregador; na rua do Aqueducto n. 122, Santa Thereza, armazem.

PRECISA-SE de uma menina para ama secca; na rua Perseverança n. 11, estação do Riachuelo. 4935

PRECISA-SE de uma creada para lavar e cozinhar; na rua D. Anna Nery n. 336. Rocha.

PRECISA-SE de um official ou meio official repuchador, paga-se bem; na rua do Lavradio n. 19. 4613

PRECISA-SE de uma perfeita cozinheira para casa de familia de tratamento: trata-se á rua da Quitanda 137.

PRECISA-SE de um menino até 16 annos, para casa de familia, prefere-se de côr e de boa conducta; trata-se na rua da America n. 139 ou rua do Hospicio n. 316, andar terreo. 4701

PRECISA-SE de uma creada portugueza de meia edade, para todo o serviço, em casa de familia allemã, dormindo no aluguel; na rua Silva Manoel n. 142. 4623

PRECISA-SE de uma costureira; na travessa Silva Guimarães n. 49, estação do Meyer.

PRECISA-SE de uma boa cozinheira do trivial, de meia edade, e de uma pequena de 12 ou 13 annos, para ama secca e que durma no aluguel; na rua Minas n. 99, estação do Sampaio. 4664

PRECISA-SE de uma boa cozinheira e de uma creada para arrumar a casa, prefere-se branca; na rua Viscond Silva n. 24, Botafogo, em frente ao n. 19. 4650

PRECISA-SE de um official colchoeiro; na rua de S. Clemente ns. 14 e 16. 4654

PRECISA-SE de uma creada que lave e engomme, para casa de familia estrangeira, dormindo no aluguel; na rua Visconde de Silva numero 31. Botafogo. 4647

PRECISA-SE de uma menina para serviços leves; na rua de S. Christovão n. 47. 4624

PRECISA-SE de uma empregada para pequena familia, para todo o serviço; na rua do Rezende n. 78, 1º pavimento. 4625

PRECISA-SE de officiaes de pintores; na rua da Assembléa n. 16, sobrado. 4995

PRECISA-SE de uma menina de 12 a 14 annos, para ama secca e serviços leves, em casa de familia, prefere-se de côr; na rua Sergipe n. 116, S. Christovão. 4997

PRECISA-SE de dois serventes; na rua Vinte e Quatro de Maio n. 26. 4604

PRECISA-SE pospontar calçados de qualquer qualidade; na rua dos Arcos n. 9, sobrado.

PRECISA-SE de perfeitas saieiras; na rua Sete de Setembro n. 112, 2º andar. 4893

PRECISA-SE de uma boa cozinheira para pequena familia; na rua Francisco Muratori numero 16, perto da rua do Riachuelo. 4650

PRECISA-SE de boas costureiras á rua Dois de Dezembro 29, Cattete.

PRECISA-SE de perfeitas saieiras e corpinheiras; na rua da Alfandega n. 161, sobrado. Paga-se bem. 4949

PRECISA-SE de uma menina branca, de côr, de 12 a 14 annos, para serviços leves de um casal; aluguel 15$; becco da Carioca n. 17. 4920

PRECISA-SE de uma menina para pagem de creança; na rua Primeiro de Março numero 130. 4913

PRECISA-SE, com urgencia de uma creada de meia edade, para cozinhar e passar a ferro alguma roupa, porém de reputação firmada e que durma no aluguel; na rua Visconde de Santa Izabel n. 65, Villa Izabel. 4383

PRECISA-SE de uma empregada para cozinhar, lavar e passar roupa, prefere-se pessoa de côr; estação da Piedade, rua Gomes Serpa n. 74.

PRECISA-SE de uma pequena de 12 a 14 annos de edade para serviço leve; na rua Maria Flora n. 53, Engenho de Dentro. 4572

PRECISA-SE de uma cozinheira do trivial, para casa de pequena familia; na rua de S. Januario n. 256.

PRECISA-SE de uma empregada na rua Santo Antonio dos Pobres, 18 Encantado.

PRECISA-SE de uma empregada para todo serviço de pequena familia, prefere-se estrangeira e que durma no aluguel; na travessa Alice n. 36, canto da rua D. Luiza. 428

PRECISA-SE de uma menina até 14 annos, para serviço domestico; na rua Cupertino n. 91, Dr. Frontin. 4543

PRECISA-SE de um pequeno para casa de pensão; na rua da Carioca n. 53, 2º. 5083

PRECISA-SE de bons floristas; na rua Marechal Floriano n. 51. 5082

PRECISA-SE de um moço sério e trabalhador com alguma pratica de laboratorio, devendo trazer uma apresentação; trata-se na rua dos Andradas ns. 19 e 21. 5191

Casas, commodos e terrenos

ALUGA-SE um bom commodo, em casa séria, a uma senhora ou a casal decente, no Rocha, informa-se no botequim, esquina da rua do Rocha.

ALUGA-SE uma boa sala de frente; na praia do Flamengo n. 12. 5157

ALUGA-SE por 53$, uma boa casa, á rua Lygia n. 44, em Ramos; trata-se á rua Quatro de Novembro n. 145, Ramos. 5133

ALUGA-SE a bonita casa da rua Gonzaga Bastos n. 20, perto dos bondes do Andarahy, com duas salas, dois quartos, latrina dentro, entrada ao lado, luz electrica, etc.; as chaves estão no numero 53, e para tratar na rua de S. Francisco Xavier n. 340, esquina da de Itamaraty, das 9 horas em deante. 5131

ALUGA-SE na estação do Riachuelo, uma casa na rua Vinte e Seis de Maio n. 25, preço 52$000. 5136

ALUGA-SE o predio da rua Barão de Bom Retiro n. 99; trata-se na rua do Hospicio numero 12, 1º andar. 5127

ALUGA-SE por 165$ mensaes, a casa da rua Imperial n. 144, Meyer, com cinco quartos, tres salas, e grande terreno. Tem muita agua e luz electrica; para ver e tratar na mesma, das 9 ás 4 da tarde. 5120

ALUGA-SE uma grande chacara multissimo arborisada e ajardinada, tendo no interior um grande e confortavel sobrado, distante do bonde dois minutos, no ponto mais saluberrimo da Gavea. Rua Marquez de S. Vicente n. 233. 5118

ALUGA-SE o predio da rua de S. Clemente n. 72, tendo cinco grandes dormitorios, salas de visita e de jantar, cozinha, porão habitavel, grande quintal, etc., etc. Informação no numero 32. 5317

ALUGA-SE um quarto bom, proprio para dois moços, [illegible]; na praça da Republica n. 89, baixos, proximo á rua Frei Caneca, casa de familia. 577

ALUGA-SE uma bonita sala, bem mobilada, com entrada independente, com duas janellas de frente, com gaz, por 90$ mensalmente, a um moço solteiro; na rua Ferreira Vianna; informa-se com Edmundo, á rua do Cattete n. 141, loja. 5155

ALUGA-SE uma boa casa para pequena familia, á rua Grão Pará n. 37; trata-se na rua Barão de Bom Retiro n. 466, bondes de Villa Izabel, Engenho Novo e Lins de Vasconcellos. 5733

ALUGA-SE um quarto a uma senhora só, em casa de familia; na rua Castro Alves numero 48. Meyer. 5751

ALUGA-SE a casa da rua José de Alencar numero 13, as chaves estão no n. 16, em frente; trata-se na travessa do Rosario n. 20, com Motta ou Machado. Aluguel 120$000. 5148

ALUGA-SE um sobrado, tendo tres quartos, duas salas, cozinha e um lindo terraço, predio novo, em frente ao jardim da casa da Muda, tendo luz electrica, em todo logar lindo, só por contrato; rua General Caldwell n. 152. 5142

ALUGA-SE uma casa tendo quatro quartos, quatro salas, cozinha, um quintal de 27 metros, luz electrica em toda, logar secco e casa nova; só por contrato; rua General Caldwell n. 152.

ALUGA-SE uma sala com duas janellas e entrada independente; na rua dos Artistas numero 56. 5133

ALUGA-SE um bom commodo, independente, com linda chacara; informa-se na rua Magalhães Castro n. 206, armazem, estação do Riachuelo. 5126

ALUGA-SE por 112$ um bom chalet com todas as commodidades, só se aluga a familia, no aprazivel Villa Medina, á rua de S. Christovão n. 623. 5125

ALUGA-SE um excellente sobrado, com ou sem mobilia, proprio para familia, preço modico; rua do Senado n. 45

ALUGA-SE um predio novo, em frente de estação, Rio das Pedras; rua Andarahy n. 9, trata-se no mesmo, ás 6 da manhã ou ás 8 da noite. 5139

ALUGA-SE por 100$, o predio do becco do Moura n. 9, para moradia, negocio ou deposito, trata-se no mesmo, a qualquer hora. 5171

ALUGA-SE por 50$ uma pequena loja para negocio ou moradia; na rua Luiz de Camões numero 112. 5772

ALUGA-SE um grande armazem, para ver e tratar na rua Nossa Senhora de Copacabana numero 502, armazem Liberdade. 5175

ALUGA-SE um commodo só para homens; na praça da Republica n. 50. 5183

ALUGAM-SE boas salas de frente e quartos, a pessoas do commercio ou a casal sem filhos, com ou sem mobilia; na praia do Flamengo numero 84. 5188

ALUGA-SE uma esplendida sala de frente e um quarto, em casa de familia, por 120$ mensaes; na rua dos Andradas n. 85, 2º andar.

ALUGA-SE em casa de familia, um commodo na rua da Floresta n. 71. Catumby. 510

ALUGA-SE um quarto com pensão, em casa de familia, a dois rapazes de tratamento; na rua Senador Dantas n. 41, sobrado. 579

ALUGAM-SE um quarto e sala de frente, com direito a mais dependencias; na rua de Botafogo n. 126, casa 9. Piedade. 521

ALUGAM-SE uma boa sala de frente e diversos quartos, com pensão, a moços sérios, em casa de familia; na rua de S. José n. 55, 1º andar. 5209

ALUGA-SE um aposento em casa de familia na rua da Lapa n. 42. 5207

ALUGA-SE em casa de familia, um commodo na rua Visconde do Rio Branco n. 44, sobrado. 5206

ALUGAM-SE bons commodos, a casal ou a senhora de todo o respeito, em casa de familia de tratamento; na rua Corrêa Dutra n. 82, Cattete. 5258

ALUGA-SE um commodo com toda a serventia, a um casal de edade, em casa de um senhor só; na rua de S. Luiz Gonzaga n. 45, moderno.

ALUGA-SE um excellente consultorio para medico, com sala de espera mobiliada, installação electrica e agua encanada, na rua da Carioca 36, 1º andar, trata-se com Francisco Barroso, no mesmo numero, sala da frente, do 1 ás 3 da tarde

ALUGA-SE na estação de Ramos, á rua Quinze de Novembro n. 109, uma casa acabada de construir; trata-se na rua Angelica n. 21, na mesma estação. 5249

ALUGA-SE uma sala de frente, com pensão, a um casal, por 200$; na rua Treze de Maio numero 37, sobrado, casa de familia. 5286

ALUGA-SE por 12$, uma casa nova com dois quartos, duas salas, etc., etc., illuminada a electricidade, na rua Gonzaga Bastos n. 46, Andarahy. Chaves no armazem da rua Possolo numero 66, e trata-se na de S. Francisco Xavier numero 12, das 8 ás 12 e das 4 ás 8 horas. 5218

ALUGA-SE um quarto a moços do commercio na rua General Camara n. 166. 5244

ALUGA-SE a magnifica frente do sobrado da rua do Senado n. 165, tendo uma arejada sala e dois quartos, com todas as commodidades para casal ou moços do commercio, decentes, entrada independente, casa de familia. 5243

ALUGA-SE com pensão, um quarto na rua Taylor; trata-se na rua da Lapa n. 95.

ALUGAM-SE por 101$, os predios da praça Vinte de Setembro, na rua Barão de Bom Retiro ns. 115 e 117, com bons commodos e quintal ainda não foram habitados, illuminação electrica, caixa abertos, condições: carta de fiança; trata-se na rua Primeiro de Março n. 51, sobrado, das 11 ás 2.

ALUGAM-SE, por 91$, os predios da praça Vinte de Setembro, na rua Barão de Bom Retiro n. 115 e 117, com bons commodos e quintal ainda não foram habitados, illuminação electrica, caixa abertos; trata-se na rua Primeiro de Março numero 51, sobrado, das 11 ás 2, condições, fiador bom.

ALUGA-SE em casa de um casal sem filhos, uma sala e quarto, uma janella e bastante asseiados, a um ou dois moços solteiros, aluguel 35$, dá-se pensão, querendo; na rua Piauhy n. 64, estação de Todos os Santos.

ALUGA-SE o predio novo da rua Sara n. 10, estação do Rocha; as chaves estão no n. 12 da mesma rua. 5031

ALUGAM-SE as lojas do predio da rua do Hospicio n. 20, canto da rua da Quitanda; trata-se na rua 1º de Março n. 51, sobrado, das 11 ás 3 horas.

ALUGA-SE com pensão, em casa de familia, uma sala de frente, para dois ou tres rapazes e um quarto grande; trata-se na rua da Lapa numero 95. 5072

ALUGAM-SE casas para pequenas familias, na Villa Maria, á rua Sergipe n. 246, antiga Real Grandeza; as chaves estão na mesma com o sr. José; trata-se na avenida Rio Branco n. 102, casa de papeis pintados, com David & C. 4989

ALUGA-SE por 650$ o predio n. 434 da rua de S. Clemente; as chaves estão no armazem em frente e trata-se na avenida Rio Branco numero 102, casa de papeis pintados, com David & C.

ALUGA-SE a casa n. 88 da travessa da Universidade; as chaves estão na rua Itamaraty n. 110; trata-se na avenida Rio Branco n. 102 com David & C. 4991

ALUGAM-SE a sala de frente e grande alcova, com janellas, para familia, casa de familia; á rua Senador Dantas n. 88, sobrado. 4977

ALUGA-SE uma boa casa, á rua de Santa Clara n. 34, Copacabana, proximo do mar e propria para familia; informações, por obsequio, no [illegible] da esquina. 4940

ALUGA-SE o predio da rua Estrella n. 51, tendo sete quartos; trata-se com Ribeiro, á avenida Rio Branco n. 142, 1º andar. 4918

ALUGA-SE o predio da rua da America n. 17, com tres quartos, duas salas e cozinha; trata-se na rua Uruguayana n. 121. 4974

ALUGA-SE um 1º andar, proprio para escriptorio; na rua Conselheiro Saraiva n. 35. 5097

ALUGA-SE, por 100$, uma boa casa com luz electrica, etc.; na rua Esperança n. 51; chaves no armazem proximo, bonde de S. Januario.

ALUGA-SE o predio novo da rua Bento Lisboa n. 99, sobrado, Cattete, para informações á mesma rua n. 101, nos fundos, com o carpinteiro.

ALUGA-SE uma esplendida sala de frente de rua e com luz electrica, só para moços solteiros; na rua do Lavradio n. 122. 979

ALUGA-SE uma casa com terreno, na Estrada Intendente Magalhães n. 25, Campinho; trata-se na rua Dr. Candido Benicio n. 12, armazem Pinto Novo. 4930

ALUGA-SE a elegante casa nova da travessa S. Salvador n. 15, estando as chaves na rua Haddock Lobo n. 391.

ALUGA-SE um bom commodo para um casal sem filhos, em casa de familia séria; na rua dos Invalidos n. 55, 1º andar. 5097

ALUGA-SE a casa assobradada da rua Marquez de Pombal n. 24, por 186$, com tres quartos, está aberta. 5092

ALUGAM-SE em casa de familia, quartos com e sem mobilia, para senhores respeitaveis e moços sérios, empregados no commercio, na rua Paulino Fernandes n. 9, Botafogo. 5092

ALUGA-SE parte do sobrado da avenida Passos n. 60, prefere-se a casal ou consultorio; trata-se na loja de ourives. 5058

ALUGA-SE uma porta para bilhetes de loteria ou charuteiro, na rua Acre n. 75. 5054

ALUGA-SE um novo e elegante palacete proprio para familia de tratamento com quatro quartos, duas salas, cozinha, banheiro, despensa e latrina, grande porão habitavel, jardim na frente e do lado e grande quintal; na avenida Maracanã n. 714, prolongamento da rua Barão de Mesquita. As chaves estão no n. 716, ao lado e trata-se na rua Frei Caneca n. 30. 4490

ALUGAM-SE uma sala e quarto de frente de um hygienico predio e independente, a um casal sem filhos; trata-se na rua Barão de Iguatemy n. 99. Mattoso. 5028

ALUGA-SE em casa de um casal sem filhos, a outro casal ou pequena familia sem creanças, quarto e sala de frente, com direito a toda a casa; na rua Nova de S. Leopoldo n. 39. Estacio de Sá. 4982

ALUGA-SE em casa de familia, bom commodo; com entrada independente, a moços solteiros; na rua Acre n. 122, 2º andar. 5104

ALUGA-SE um bom quarto para dois moços solteiros ou para casal, em casa de familia, dá-se pensão, querendo; avenida Gomes Freire numero 75, sobrado. 5108

ALUGAM-SE uma sala e quarto de frente, limpos de novo, com todas as commodidades, para casal ou rapazes, junto ao cinema Rio Branco; avenida Gomes Freire n. 25.

ALUGA-SE um grande quarto com todas as commodidades, a casal ou pessoas sérias; na rua Monte Alegre n. 25, proximo da rua do Riachuelo; trata-se na loja. 5035

ALUGAM-SE esplendida sala de frente bem mobiliada e quartos com luz electric. a preços muito modicos, na Pensão Familiar Colombo; praça José de Alencar 14, perto dos banhos de mar, Cattete.

ALUGAM-SE dois grandes sobrados de frente para a Companhia Light. Rua Marechal Floriano Peixoto n. 195.

ALUGA-SE por 150$ mensaes, uma casa nova, com dois quartos, duas salas, etc., etc., entrada ao lado e illuminada a electricidade; na rua Conselheiro Thomaz Coelho n. 51, Andarahy. Chaves no armazem da rua Possolo n. 66, e trata-se na de S. Francisco Xavier n. 312, das 8 ás 12 e das 4 ás 8 horas. 5071

ALUGA-SE o predio da rua Jogo da Bola numero 20, morro da Conceição, com seis quartos, duas salas, cozinha, quintal e illuminado a luz electrica, está aberto das 10 ás 2 horas da tarde; na rua Senhor dos Passos n. 39, com o sr. Silva.

ALUGA-SE em casa de familia um bom commodo; na rua da Lapa n. 47. 5074

ALUGA-SE para um casal sem filhos ou dois rapazes sérios com ou sem pensão, um esplendido rez-chaussée, á rua Euphrasia Corrêa n. 29, antiga Marqueza dos Santos (largo do Machado); trata-se na mesma. 4999

ALUGA-SE um commodo arejado e limpo, em casa de familia, a um casal, preço 50$; na rua Dr. Rodrigues dos Santos n. 89, Estacio de Sá. 4631

ALUGA-SE uma esplendida sala com duas janellas; na avenida Central n. 5, 2º andar.

ALUGA-SE um bom predio com 5 quartos, 2 salas, varanda, entrada ao lado e quintal na rua Muniz Barreto n. 34, Botafogo. As chaves estão na rua Evoneas n. 9, onde se trata. 4097

ALUGAM-SE bons quartos para moços solteiros; na rua do Rezende n. 62. 4259

ALUGA-SE o predio novo, por contrato, da rua Senhor dos Passos n. 135; as chaves estão defronte na carpintaria e trata-se na rua da Misericordia n. 54 (serraria).

ALUGA-SE uma grande e bonita sala de frente com duas janellas, propria para costura; na D. Luiza n. 55. Gloria. 4432

ALUGA-SE a boa loja com duas portas; na rua Frei Caneca n. 208; as chaves por favor, no n. 206; e para tratar na rua da Assembléa n. 117 de 1 ás 4, com o dr. Gerez. 4502

ALUGA-SE um quarto em casa de familia, com entrada independente, a casal ou a rapazes; na rua Barão de Guaratiba n. 145, Cattete. 5036

ALUGA-SE uma casinha com dois quartos, uma sala; informa-se na rua Paula Mattos n. 11, venda. 4625

ALUGA-SE um grande armazem, todo em cimento armado, no Cáes do Porto; trata-se na rua Marechal Floriano n. 55.

ALUGAM-SE optimos aposentos a moços ou familias; na travessa Navarro n. 49. Itapirú.

ALUGA-SE um bom quarto por 40$, a moços solteiros; na praça da Republica n. 139. botequim. 4702

ALUGA-SE um commodo a casal sem filhos, em casa de outro nas mesmas condições, aluguel adeantado; becco do Motta n. 52. Mattoso.

ALUGAM-SE um bom commodo por 30$ e outro por 20$; na rua de S. Francisco Xavier numero 455. Maracanã. 466

ALUGA-SE em casa de um casal decente, um bom e arejado quarto com gaz; na rua das Laranjeiras n. 107, casa n. 7. 468

ALUGA-SE uma linda sala de frente, a moço do commercio ou a casal decente, casa de familia; na rua de Santo Amaro n. 57. Cattete.

ALUGA-SE um terreno em Nictheroy por 300$000, proprio para garage, na rua Visconde do Uruguay, junto á Cantareira; trata-se na avenida Rio Branco n. 102, com David & C.

ALUGA-SE um commodo de frente, para rapaz solteiro; na rua do Cattete n. 66. 493

ALUGAM-SE sala e quarto, em casa de familia a rapazes ou a casal sem filhos; na rua dos Coqueiros n. 70. Catumby. 5005

ALUGA-SE o predio n. 21 da rua Presidente Domiciano, em Nictheroy; as chaves estão no n. 27, armazem, e trata-se na avenida Rio Branco n. 102, com David & C. 4991

ALUGA-SE uma casa com bons commodos para familia, para ver e tratar na rua Torres Homem n. 315. Villa Izabel. 49

ALUGAM-SE um bom commodo por 50$ e outro por 30$; na rua de S. Francisco Xavier numero 455. Maracanã. 4936

ALUGA-SE um predio, ainda não habitado, com duas salas, dois quartos, cozinha e mais accessorios e grande quintal; na rua Maria Eugenia Villa Izabel; trata-se na rua General Camara numero 76. 4996

ALUGA-SE uma sala de frente, mobilada; na avenida Gomes Freire n. 115, sobrado.

ALUGA-SE, em casa de familia, uma sala de frente, forrada de novo, um quarto forrado de novo, por 53$, e um outro por 35$; na rua da Lapa n. 75, loja. 4995

ALUGA-SE um quarto em casa de familia, com ou sem pensão, a senhora só, e um porão a casal sem filhos, á rua Dr. Ferreira de Araujo n. 24. S. Christovão.

ALUGA-SE o predio da rua Voluntarios da Patria n. 368, com cinco quartos, quintal, etc., por 285$; as chaves estão na venda da esquina.

ALUGA-SE o magnifico sobrado da rua Marquez de Abrantes n. 201; as chaves estão no n. 203, loja. 466

ALUGA-SE um quarto por 25$, a pessoa só e que trabalhe fóra; na rua Capitão Senna numero 25. Praia Formosa. 466

ALUGA-SE um quarto independente, com luz electrica, a senhora que trabalhe fóra; na rua General Argollo n. 105, em S. Christovão.

ALUGA-SE a confortavel casa á rua dos Araujos n. 125, com duas grandes salas e seis quartos e mais dependencias; as chaves estão no predio ao lado. 4605

ALUGA-SE um bom commodo para senhora só, que trabalhe fóra, em casa de um casal; na rua José Clemente n. 81, casa 6, aluguel razoavel, S. Christovão. 4673

ALUGA-SE uma boa casa para grande familia, com cinco quartos, tres salas, cozinha, grande terreno com arvores, muita agua; na rua Souza Cruz n. 23, Andarahy; as chaves estão ao lado.

ALUGA-SE uma salinha de frente com duas janellas, tem chuveiro e gaz, a casal sem filhos ou a moços do commercio, não tem cozinha, mas dá-se pensão, querendo, em casa de familia de respeito; na rua de S. Pedro n. 229. 4631

ALUGA-SE uma casa nova, aluguel 65$, na travessa dos Araujos n. 8. A chave está no n. 6, trata-se na rua Senhor dos Passos n. 130.

ALUGA-SE uma boa sala com todas as commodidades para familia; na rua Duque de Caxias n. 58. A chave acha-se, por favor, no Boulevard Vinte e Oito de Setembro n. 140 e trata-se na rua General Pedra n. 61. 4939

ALUGA-SE uma sala bem arejada, com tres janellas de frente, na travessa do Senado n. 23, sobrado. 4952

ALUGA-SE um bom commodo a um senhor de tratamento, em casa de familia. Cattete numero 50. 4550

ALUGA-SE uma boa sala com tres janellas, muito arejada, a rapazes de tratamento, casa de familia; na avenida Passos n. 52, 1º andar, em frente ao Thesouro. 4966

ALUGA-SE um bom commodo; na travessa de S. José, n. 11 casa n. 1, proximo ao Collegio Militar. 4977

ALUGA-SE o 1º andar da praça Tiradentes numero 37; trata-se na loja.

ALUGA-SE um sobrado na rua da Prainha n. 15 perto da rua Acre, por 180$; a chave está no armazem, em baixo e trata-se na rua Marechal Floriano Peixoto n. 180. 4672

ALUGA-SE, ou trespassa-se uma casa de armarinho com poucas mercadorias tem seus compartimentos para moradia, cozinha, quintal, luz electrica, paga 120$ de aluguel ponto muito reservado; rua de S. Carlos n. 57. Estacio de Sá.

ALUGA-SE metade de uma officina de gravador, propria para relojoeiro ou gravador; na rua do Ouvidor n. 145, 2º andar.

ALUGA-SE por 302$ mensaes a casa da rua Industrial n. 61 (Haddock Lobo), com duas salas, quatro quartos, etc.; ver das 12 ás 4 horas da tarde. 468

ALUGA-SE uma sala para escriptorio; na rua da Carioca n. 22, sobrado.

ALUGA-SE a casa da rua Magalhães Couto numero 6, com dois quartos e duas salas com electricidade, Meyer, perto dos bondes, aluguel 110$; as chaves estão, por favor, no armazem da esquina, e trata-se na rua General Camara numero 47. 4773

ALUGA-SE um bom commodo com tres janellas, em casa de familia, a casal que trabalhe fóra ou a moços solteiros, por 60$; na rua do Cattete n. 75; e trata-se na padaria. 4635

ALUGA-SE um grande salão, em casa de familia, por 100$ e mais um quarto por 50$; trata-se na praia da Lapa n. 74. 4987

ALUGA-SE uma casa na rua D. Maria n. 101, villa Bastos, tem uma grande sala, dois grandes quartos, cozinha, tanque e área acimentada, esgoto, etc., serve para pequena familia decente; não se quer creanças, é illuminada a luz electrica, aluguel 66$000, na estação da Piedade. 4965

ALUGA-SE uma boa casa com dois quartos, duas salas, banheiro, cozinha, quintal, muita agua; informa-se na rua da America n. 243, sobrado. 4637

ALUGA-SE o predio n. 19 da travessa Barão de Petropolis; chave na venda de frente, no ponto dos bondes Estrella, e trata-se na rua do Rosario n. 105.

ALUGA-SE na rua Paula Brito n. 47, avenida, a casa n. 5, com dois quartos, duas salas, cozinha, tanque, aluguel 90$, tem chuveiro e quintal; trata-se no n. 1. 4640

ALUGA-SE numa boa chacara um quarto arejado, com janellas, a uma senhora ou senhor, em casa de familia; na rua Barão de Itapagipe n. 214, moderno. 4645

PRECISA-SE de uma sala sem mobilia e com pensão para um casal, em casa de familia de muito respeito até 160$, em Copacabana; proposta á Rodrigues, neste jornal.

PRECISA-SE comprar em Cascadura uma casa até seis contos, com tres quartos, duas salas e cozinha. Proposta ao sr. Vieira, á rua do Hospicio n. 127, Leiteria Pinheiro, das 12 á 1 hora da tarde. 4970

PRECISA-SE, para casal, um commodo de frente, até 50$, nas immediações do centro da cidade, em casa de familia de todo o respeito. Respostas, por favor, no escriptorio deste jornal, com as iniciaes A. Pereira. 4908

PRECISA-SE de uma sala regular, nas immediações da avenida do Mangue, que se adapte a uma aula particular, das 7 ás 9 da noite. Cartas com referencias, no escriptorio deste jornal, a H. T. 4653

PRECISA-SE comprar um pequeno predio no centro da cidade ou proximidades, por preço modico ou pequeno terreno. Carta p. c. f. na rua Gonçalves Dias n. 37, a Ernesto indicando rua e numero. Não se trata com intermediarios.

PRECISA-SE comprar nos suburbios, uma casinha com algum terreno, a prestações de 100$ mensaes. Cartas a David. Rua Visconde do Rio Branco n. 43. 4676

PRECISA-SE de encontrar um escriptorio, para limpar, é de confiança. Telephone n. 1.381 sr. João. 451

VENDE-SE uma casa com cinco commodos por um conto de réis (1:000$000); na rua Capitão Faceira n. 32 — D. Clara.

VENDE-SE a fazenda do Pratinha, municipio de Campos (Dores de Macabú — Estação), Estado do Rio, com [illegible] metros de frente [illegible] metros de fundo, trata-se no *Diario de Noticias*, com o sr. Candido Lyra. 517

VENDEM-SE dois bons terrenos, um com 820 X 50 na cidade; outro com 84 X 137 e duas 33, no mar; escrever a Costa, na redacção deste jornal, A. M. 5135

VENDEM-SE dois grandes predios, com loja e dois andares, na rua do Rezende, distante 10 minutos do centro commercial; os quaes podem dar uma renda de 1:000$ mensaes; informa-se com o sr. Faria, rua do Hospicio n. 84, 1º andar. 515

VENDEM-SE e compram-se predios e terrenos; com o sr. Faria, rua da Quitanda n. 56, de 1 ás 3. 5143

VENDE-SE um predio proximo ao largo da Lapa; informa-se com o sr. Faria, rua da Quitanda n. 56, de 1 ás 3. 5142

VENDE-SE o bom terreno á rua [illegible] de Almeida, junto ao n. 32, em Catumby. Póde ser visto e trata-se na rua da Alfandega n. 134, sobrado, com A. Nunes. 5133

VENDE-SE por 40:000$ um grande predio á rua Nossa Senhora de Copacabana, é novo e tem muitos commodos; trata-se na rua dos Ourives n. 12, loja, esquina da rua do Rosario, com o proprietario. 5131

VENDEM-SE lotes de terrenos, 10 X 50 ms. de fundos, ás ruas Elias da Silva e Furtado de Mendonça, estação da Piedade, a 1:000$; vende-se metade á vista e o resto em prestações mensaes; trata-se na rua Gomes Serpa n. 135, com o sr. Campos, ou com Serrano, rua dos Ourives n. 13, loja, esquina da rua do Rosario. 5130

VENDEM-SE por 80:000$ tres predios, rendendo 430$ mensaes; trata-se á rua do Hospicio n. 12, 1º andar. 5129

VENDEM-SE por 40:000$ tres predios, rendendo 430$ mensaes; trata-se á rua do Hospicio n. 12, 1º andar. 5127

VENDE-SE ou aluga-se uma chacara em Jacarépaguá, por 5:500$; trata-se na rua Pinto [illegible] n. 40, tenente Castro. 5133

VENDE-SE um predio á rua Luiz de Camões, tem esplendida loja e bom sobrado; trata-se á rua Humaytá n. 144, Botafogo, das 10 1/2 ás 12 do dia. 5140

VENDE-SE um bom predio á rua do Lavradio, proximo á avenida Mem de Sá; trata-se á rua Humaytá n. 144, das 10 1/2 ás 12 do dia. 5147

VENDE-SE por 22:000$ um predio á rua Senhor dos Passos; trata-se á rua Gonçalves Dias n. 85, sobrado, com o Brito. 5145

VENDE-SE uma casa solidamente construida, com jardim e arvores fructiferas, junto ao Boulevard; para informar na rua Duque de Caxias n. 100, Villa Isabel. 5130

VENDE-SE um bom terreno á rua Miguel de Paiva n. 255, Catumby. Preço 550$; trata-se á rua Nova D. Pedro n. 139, Cascadura. 5135

VENDE-SE uma casa para negocio, tem commodos para familia, com terreno de 11 de frente por 100 de fundos, rua de S. José, primeiro chalet; trata-se — Estação de Anchieta.

VENDE-SE um lote de terreno tendo 22 de frente por 100 de fundos; rua de S. José, primeiro chalet, trata-se — Estação de Anchieta.

VENDE-SE um chalet, feito ha dois annos, para residencia do proprietario, com duas espaçosas salas e dois quartos grandes, na estação do Engenho de Dentro, distante do trem 5 minutos, bondes de Cascadura á porta; ver e tratar no mesmo, á rua Eugenia n. 143. 5162

VENDE-SE um bom predio e grande terreno arborizado, por 7:000$; informa-se á rua Dona Romana n. 67, Engenho Novo. 5169

VENDEM-SE por 600$ um terreno na rua de S. Carlos, esquina da rua Major Freitas, e um outro na estação da Piedade, por 400$; para ver e tratar na rua Major Freitas n. 12, com o proprietario. 5165

VENDE-SE um terreno com 21 m. de frente por 70 de fundos á rua das Saudades, entre os ns. 9 e 11. Todos os Santos por 3 contos de réis: trata-se com o dono, no Centro União Mutua, á rua Senador Euzebio 252, sobrado, das 12 ás 3 horas da tarde.

VENDEM-SE e compram-se predios e terrenos. Trata-se com Luiz Costa. Rua do Hospicio n. 144.

VENDEM-SE por 18:000$, na Piedade, dois predios occupados com negocios, contractos por 9 annos dando bom rendimento; trata-se á rua do Rosario 115, cartorio, com Carvalho.

VENDE-SE um bonito e solido predio nas Laranjeiras, com vastas accommodações, jardim e esplendido pomar, logar saluberrimo; informa-se na rua do Hospicio n. 27, alfaiate.

VENDE-SE, por preço muito barato, um restaurante pequeno, com botequim; rua Luiz de Camões n. 87. 5080

VENDE-SE uma boa casa com 3 quartos, 2 salas, varanda e jardim ao lado, quarto para creado, boa cozinha, etc. e um bom quintal com algumas arvores fructiferas, á rua Vinte de Novembro n. 222; informa-se por favor na Padaria das Familias — Ipanema. 4721

VENDEM-SE por 7:000$, na Piedade, 3 predios conjugados, dois em meia parede e uma pequena casa, medindo o terreno 33 metros de frente por 41 de fundos (é barato!!!); trata-se á rua do Rosario n. 115, cartorio, com Carvalho.

VENDE-SE um bom predio, na rua Hermengarda n. 78, com bom terreno, bem no ponto dos bondes [illegible]; trata-se com Lyra, á rua Marechal Floriano n. 71.

VENDE-SE por [illegible], proximo á praça Onze de Junho (Visconde de Itauna), dois sobrados novos, dando bom rendimento, com grande terreno; trata-se á rua do Rosario 115, cartorio, com Carvalho.

VENDE-SE um bom sitio na Estação do Bangú, com muitas plantações e arvores fructiferas, duas casas e boa agua de poço. Informa-se na rua Marechal Floriano, 137, com o sr. Donato.

VENDE-SE por 2:500$, no começo da rua Humaytá, um terreno com 11 metros de frente por 16 de fundos (é barato!!!), trata-se á rua do Rosario 115, cartorio, com Carvalho.

VENDEM-SE na rua Maria Angelica (Jardim Botanico), diversos lotes de terrenos nivelados, por metade do seu valor; e mais um lote de terreno em frente á avenida Rodrigues de Freitas com 18 metros de frente por 32 de fundos, nivelados e barato; trata-se á rua do Rosario 115, cartorio, com Carvalho.

VENDEM-SE, na Gavea, duas grandes chacaras, predios novos, com esplendidos aposentos, jardim e grande terreno arborizado; trata-se á rua do Rosario 115, cartorio, com Carvalho.

VENDE-SE por 14:000$, no Meyer, um predio com 5 quartos, 3 salas e grande terreno; trata-se á rua do Rosario n. 115, cartorio, com Carvalho.

VENDEM-SE terrenos em lotas nas estações de Ramos e de Olaria; e um terreno grande no Porto de Maria Angú, tendo seis casas, sendo uma para negocio; fica com frente para o mar, tendo cáes para embarque e desembarque; para informações na Estrada de Maria Maria Angú 22, estação de Olaria. 397

VENDEM-SE e compram-se predios; 250:000$ a 1:500$ sob hypothecas, a juros de 8 olo a 10 olo ao anno; heranças e juros de apolices, na rua Uruguayana n. 33 sobrado, Caetano Lourada. 4054

VENDE-SE um predio construido de novo, tem dois quartos, duas salas e cozinha, terreno de 50 metros por 11 de frente; na rua Joaquim Teixeira n. 42, Rio das Pedras. 453

VENDEM-SE duas casas novas, rendendo 400$ por 38:000$, em Copacabana. Trata-se com o solicitador Henrique, na avenida Floriano Peixoto n. 231 (Drogaria), do meio dia á 1 hora. 4656

VENDEM-SE, na "Penha", rua Aymoré, esquina da Estrada Braz de Pina, distante 3 minutos da estação da Penha, superiores lotes de terrenos, á vista e á prestações; trata-se no local, aos domingos e feriados, das 7 ás 10 1/2 da manhã, com o sr. Canéjo. Logar muito salubre, servido por 60 trens diarios e distante meia hora da cidade.

VENDE-SE por 65:000$ excellente predio, na rua Haddock Lobo; compra-se, até 25:000$, um predio nessa rua ou suas immediações. Rua Uruguayana n. 33, sobrado. Caetano Lourada.

VENDE-SE ou aluga-se um predio novo com dois quartos, duas salas, cozinha, despensa, agua, gaz e esgoto, á rua Vaz Toledo n. 166, Engenho Novo; trata-se á rua Vinte e Quatro de Maio n. 633. 5096

VENDE-SE um grupo de duas boas casas, na rua Imperial ns. 174 e 176, principal da estação do Meyer, cada uma com duas salas, dois quartos, saleta, cozinha, banheiro e mais dependencias, jardim na frente, varanda ao lado e bom quintal. Bondes á porta e distante cinco minutos da Estrada de Ferro. Informa-se na de n. 174 até ás 11 horas ou, por especial favor, com o sr. Francisco Neves, rua Uruguayana n. 41, casa de fructas. 4667

VENDE-SE por 5:000$ um magnifico predio, quarto, sala e mais dependencias, medindo de frente 11X65, proximo á estação do Meyer, prompto a ser habitado, "casa nova". Trata-se á rua D. Archias Cordeiro n. 210. Emygdio, das 8 ás 12 horas.

VENDEM-SE, proximos á estação do Meyer, dois magnificos predios novos, com dois quartos, duas salas e mais dependencias, rendem 180$ e têm bom terreno e bondes á porta; estão alugados. Trata-se á rua Dr. Archias Cordeiro n. 210 Emygdio, das 8 ás 12 horas.

VENDEM-SE por 7:500$, com urgencia, quatro casinhas, na rua Piauhy, proximo ao bonde, rendem 135$; negocio prompto. Trata-se á rua Dr. Archias Cordeiro n. 210, Emygdio, das 8 ás 12 horas.

VENDEM-SE sempre predios e terrenos e acceitam-se encommendas; rua da Quitanda 63, Dart & C.

VENDE-SE uma casa com dois quartos, sala, cozinha, agua e esgoto, rendendo 60$, 11 metros de frente por 44 de fundos. Preço 3:800$; informa-se na mesma rua Sant'Anna n. 54, estação do Meyer. 4739

VENDE-SE a boa casa da rua Cesaria n. 285, na estação da Piedade; trata-se na mesma.

VENDE-SE uma casa de madeira com dois quartos, uma sala, agua e esgoto, rendendo 40$; informa-se na mesma rua Sant'Anna n. 48. Preço 2:200$, estação do Meyer. 4730

VENDE-SE por 20:000$ um terreno com [illegible], tem 7 metros de frente por 48 de fundos, no Cattete; trata-se directamente com o dono na rua D. Manoel n. 32, botequim, das 12 ás 2 horas. 4630

VENDEM-SE, por 6:500$, grande galpão com duas casas edificadas em vasto terreno, com frente para o mar e duas ruas, na Ilha de Paquetá, proprio para grande fabrica ou deposito de inflammaveis; por 9:000$, um predio assobradado com platibanda, escada ao lado, tendo duas salas, dois quartos grandes com janellas, corredor, wc, despensa e cozinha, gaz e agua com caixa e tanque edificado em centro de grande terreno fechado e com gradil na frente situado em Todos os Santos, proximo á estação e a dois minutos de bonde; trata-se com o proprietario, coronel Carvalhosa, na rua Senhor dos Passos n. 73, sobrado, das 12 ás 4 horas. 4637

VENDE-SE a 180 réis o metro quadrado uma superior área de terrenos com marinhas, no melhor logar e ponto desta capital, propria para grande estabelecimento balneario; trata-se com Lirio, á rua do Ouvidor 68, sobrado. 4663

VENDEM-SE: por 32:000$, uma esplendida chacara na Gavea, com boa casa e muitas arvores fructiferas; por 75:000$, bom predio e chacara nas Laranjeiras; por 250:000$, predio nobre no Cattete; por 40:000$, predio de morada na rua do Lavradio; 25:000$, e predio com armazem da rua Luiz de Camões; por 22:000$, terreno 15X50 no melhor ponto da rua Nossa Senhora de Copacabana; por 17:000$, bom terreno no Rio Comprido 22X34; 45:000$, bom predio na rua Nossa Senhora de Copacabana. Rua do Rosario 148, com A. Batalha. 4776

VENDEM-SE lotes de terreno no Andarahy e na estação do Meyer; trata-se com Caetano á rua S. Francisco Xavier n. 494, até ás 11 horas da manhã, todos os dias. 4715

VENDE-SE uma grande situação em Jacarépaguá, com agua e gaz, laranjeiras e grande quantidade de arvores fructiferas; para informações com Montello.

VENDE-SE — Compra-se, nos suburbios, uma casinha com algum terreno a prestações de 100$ mensaes. Cartas a David, rua Visconde do Rio Branco n. 43. 4578

VENDE-SE importante chacara, bom pomar de laranjeiras e fructeiras de conde e muitas outras plantações, capinzal e pasto cercado, boa matta, bom casa de morada, agua do rio d'Ouro e enorme terreno, logar saluberrimo, distante tres minutos da estação de Maxambomba; para ver e tratar na mesma, com o proprietario, Gaspar José.

VENDE-SE o predio n. 88 da rua Visconde de S. Vicente Andarahy Grande, com accommodações para familia de tratamento. Eucherio, Sacramento n. 24, das 3 ás 4. 4706

VENDE-SE um terreno com solida edificação á rua Visconde de Abaeté n. 14, mede 22 X 45. Eucherio Sacramento n. 24, das 3 ás 4. 4707

VENDE-SE um bom terreno á rua Araujo Lima, proximo á de Barão de Mesquita, preço em conta, Eucherio, Sacramento n. 24, das 3 ás 4. 4708

VENDEM-SE esplendidos lotes de terrenos á rua Ferreira Pontes, Andarahy, Eucherio, Sacramento n. 24, das 3 ás 4. 4709

VENDE-SE um predio á rua Vinte e Quatro de Maio, tendo o terreno 40X133. Eucherio, Sacramento n. 24, das 3 ás 4. 4710

VENDE-SE um terreno com 40X100, na rua Dr. Dias da Cruz, Meyer, Eucherio, Sacramento n. 24, das 3 ás 4. 4711

VENDEM-SE magnificos lotes de terrenos, em prestações e á vista, fazem-se construcções de predios e reconstrucções, na estação de Anchieta E. F. Central, trata-se no mesmo logar, com Luiz Costa, aos domingos e quartas-feiras.

VENDE-SE um lote de terreno com 22X39 na rua Bernarda, estação de Encantado, Preço 4:200$000; Trata-se no escriptorio desta folha com A. Soares.

VENDEM-SE terrenos medindo 10X40, na rua Major João Rego, perto da estação de Ramos; trata-se á rua Magdalena n. 59, Preço 600$000.

VENDEM-SE: por 20:000$, tres predios á rua Petropolis, Santa Thereza, rendem 350$ mensaes; 30:000$, um predio á rua da Estrella, Rio Comprido; 15:000$, um terreno á estação do Meyer; 7:000$, uma casa á estação da Piedade; 20:000$ uma casa á rua Torres Homem, Villa Isabel; 7:000$, uma casa á estação de Todos os Santos; 7:000$, uma dita á estação da Piedade. Trata-se á rua Gonçalves Dias n. 85, sobrado, com o Brito. 4640

VENDE-SE, na estação de Anchieta, um terreno distante 15 minutos, com 30 metros de frente por 40 de fundos; na rua S. Christovão n. [illegible]. 4612

VENDE-SE um terreno com barracão, na rua Bella Vista n. 17, esquina da rua Medeiros, proximo á rua D. Luiza, Piedade; trata-se no mesmo. 4993

VENDE-SE por [illegible] de excellente morada, renda mensal 750$, que se procura em S. Christovão, bondes á porta; a photographia dos mesmos está na rua Uruguayana n. 33, sobrado; acceitam-se offertas, Caetano Lourada. 4689

VENDE-SE em um dos melhores pontos do Encantado, uma casa recem-construida á capricho, com todas as commodidades para pequena familia, em centro de terreno, tendo jardim horta, etc. e grande terreno solidamente cercado. Não se exige todo o pagamento á vista. Informa-se com Esteves na rua da Alfandega n. 23. 4496

VENDE-SE por 40:000$, proximo á rua Conde de Bomfim, um bonito predio, com todos os requisitos para numerosa familia de tratamento, jardim e bem tratado pomar; trata-se á rua do Rosario 115, cartorio, com Carvalho.

VENDE-SE por 65:000$ proximo á rua Haddock Lobo, um lindo palacete, com todos os confortos para numerosa familia de tratamento, janellas em todos os seus aposentos, jardim e bem tratado pomar; trata-se á rua do Rosario 115, cartorio, com Carvalho.

VENDE-SE um magnifico predio na rua da Gloria, pegado ao armazem da esquina da rua D. Luiza, um dito na rua Paulino Fernandes numero 23, em Botafogo; trata-se com Lyra, na rua Marechal Floriano n. 71.

VENDE-SE uma boa casa por um conto e duzentos, duas salas, quarto e cozinha, coberta de telhas francezas; rua do Engenho Novo n. 3, Villa Nova — Realengo. 4537

VENDEM-SE lotes de terra de 100$ e 250$, perto do ponto de parada [illegible], linha auxiliar; com o sr. Luiz Machado; informa-se na venda do Brigido.

VENDE-SE por 8:000$, no Meyer, um predio com um terreno que mede 100 metros de frente por 200 de fundos, tendo bom barro para olaria; informa-se á rua do Rosario 115, cartorio, com Carvalho.

VENDE-SE por 7:000$, no melhor logar de Inhaúma, um sitio tendo casa e um terreno que mede 22 metros de frente por 870 de fundos, tendo muitas arvores fructiferas, areia, barro e uma grande pedreira; trata-se á rua do Rosario 115, cartorio, com Carvalho.

VENDE-SE por 65:000$ um sobrado dando bom rendimento no começo da rua do Cattete; trata-se á rua do Rosario 115, cartorio, com Carvalho.

VENDE-SE por 4:500$, na Piedade, um predio com dois quartos, duas salas e mais um barracão nos fundos, com grande terreno arborizado; trata-se á rua do Rosario 115, cartorio, com Carvalho.

VENDE-SE, em frente ao Jardim Zoologico, um terreno nivelado, tendo 18 metros de frente por 50 de fundos; trata-se á rua do Rosario 115, cartorio, com Carvalho.

VENDE-SE por 14:000$, na rua de S. Christovão, um predio, de cantaria, tendo contrato por 4 annos e dando bom rendimento; trata-se á rua do Rosario n. 115, cartorio, com Carvalho.

VENDE-SE um grande terreno, para uma fabrica ou avenida, na rua Jockey-Club n. 243, onde se trata. 4941

VENDE-SE um terreno de 80 metros de frente por 50 de comprimento, com 2 frentes, bondes de Cascadura; Estrada Real n. 2.294. 5018

VENDEM-SE tres predios, magnifica construcção, estylo gothico, a 18 contos cada um, bonde á porta, em S. Christovão; trata-se com o sr. Ferreira, rua do Ouvidor n. 16, moderno, sobrado. 5007

VENDE-SE uma casa de barbeiro, depende de pouco capital, não paga aluguel; rua General Caldwell n. 162. 4943

VENDE-SE, em Anchieta, uma casa com dois commodos assoalhados e um de chão, terreno de 11 por 50 metros, por 1:000$000; trata-se com Paulino Chaves, na rua Acre n. 75, até ás 10 horas da manhã. 495

VENDEM-SE: por 15:000$ proximos ao Estacio de Sá, dois predios, sendo um assobradado e muito bom; por 10:000$, um dito muito bom, á rua de S. Leopoldo; por 2:500$, um terreno com 13 metros de frente. Trata-se á rua Frei Caneca n. 422. 4947

VENDEM-SE, em Cascadura, quasi junto á estação, lotes de terreno, na rua Araujo, em logar alto; trata-se com Rodrigues, na rua Carolina Machado n. 224 — Madureira. 4075

VENDE-SE por 11:000$ uma pittoresca vivenda, com 50 metros de comprimento em terreno alto, com arvores fructiferas, banheiro e chuveiro e outras dependencias, proximo á estação de Honorio Gurgel, linha auxiliar; trata-se no Invernada, no mesmo predio, com o sr. H. Walter. 4980

VENDE-SE, na estação de Ramos, juntamente da rua Sargento, o predio novo com terreno de 11X48, todo cercado; Barreiro, 120, esquina com a rua Sargento. (Villa Maria). 4984

VENDEM-SE, em frente á estação do Engenho Novo, dois predios e grande terreno, por 38 contos; informa-se na rua Gonçalves Dias n. 85, com o sr. Campos. 4999

VENDE-SE uma casa, propria para negocio e morada, em D. Clara; rua da Estação n. 62.

VENDE-SE, e trata-se á rua D. Adelaide n. 2, uma chacara contendo uma casa e 22 metros de frente por 140 de fundos; negocio decidido. Preço 5:000$. E' n. 70, na mesma rua, Bocca do Matto, estação do Meyer. 4968

VENDE-SE uma casa com dois quartos, duas salas, cozinha e terreno medindo 21 ms. de frente por 50 ms. de fundos; na Estrada do Sapé, em frente á olaria do sr. Cabral — Rio das Pedras. 4958

VENDEM-SE por 22:000$ dois magnificos predios novos, no Engenho Novo, rua Barão do Bom Retiro, apalacetados, com dois quartos, duas salas, saleta e mais outras dependencias; é bom negocio. Trata-se á rua Dr. Archias Cordeiro n. 210. Emygdio, das 8 ás 12 horas, ou á rua D. Clara de Barros n. 38, Riachuelo, das 5 em deante.

VENDE-SE, na estação de Ramos, 80 trens diariamente, 15 minutos á cidade, o melhor predio desta estação, com dois quartos, duas salas, cozinha e muitas outras dependencias, terreno todo arborizado, 11X60, apalacetado, feito dos mais modernos, todo a rigor, proprio para familia de tratamento. Trata-se á rua Dr. Archias Cordeiro n. 210, Emygdio, das 8 ás 12 horas.

VENDE-SE, no [illegible], por 3:500$ um magnifico predio novo, em centro de terreno, com quarto, salas e mais dependencias, bonde e trem á porta, medindo o terreno 11X44. Trata-se á rua Dr. Archias Cordeiro n. 210. Emygdio, das 8 ás 12 horas.

VENDE-SE uma casa de negocio em boas condições, dependendo de pouco capital, livre e desembaraçada; na rua D. Clara n. 207.

VENDEM-SE, barato, na rua Dr. Lino Teixeira, estação do Riachuelo, dois lotes de terrenos de 11 metros por 40, promptos para construir; para informações na rua General Camara n. 131, loja. 4508

VENDEM-SE e compram-se predios e terrenos. Rua do Hospicio n. 109, 1º andar, das 3 ás 5.

VENDE-SE um barracão com frente de tijolos, em terreno de 11X40, na travessa Christina n. 21, Meyer, perto da Apparecida; trata-se no mesmo. Duas linhas de bondes, Cachamby e Bonifacio. 5823

Diversos

APPLICAM-SE ventosas e bichas. Chamados á rua do Lavradio n. 90, pharmacia Palma.

A pessoa que tiver um quarto até 20$000 deixa carta nesta redacção, com as letras D. D. na cidade.

ALUGAM-SE novos ternos de casaca e sobrecasaca, na rua do Hospicio 222, sobrado, esquina da avenida Passos, ao lado do dentista.

ALUGAM-SE — Casacas e clacks na rua Uruguayana n. 125, sobrado, alfaiataria Gentil.

ALUGA-SE. Fazem-se vestidos por qualquer figurino, com brevidade, seda 25$, 18, 20$ e 15$, e a toile o preço 10$, 8$, e 5$; na rua Goyaz numero 145, estação do Encantado. 4563

ACHA-SE uma espirita ao publico para fazer e desfazer qualquer coisa que seja preciso e dar cura a qualquer molestia por mais difficil que seja e fazer desapparecer qualquer atrazo de vida de qualquer pessoa. Consulta, 2$000, das 10 ás 9 da noite, na antiga rua Formosa n. 30, logo ao cimo da rua Barão de S. Felix. R. K. R.

AULAS e lições particulares de portuguez, francez e inglez, por preços modicos (methodo Berlitz). Dirigir-se a Vieira de Castro e Rodrigues Sherman. Rua do Hospicio n. 192.

A INFELIZ mãe, Maria Silveira, com um filho de dois annos, fraco não tendo recurso algum, nem para o alimento necessario de seu filho doente, pede á caridade publica uma esmola.

A antiga perfumaria "A' Garrafa Grande", tem uma garrafa de grande formato ás vistas do publico pendente da sacada do predio em que se acha, á rua Uruguayana n. 66, sendo por isso muito facil não se deixar enganar.

ANTES de comprar o remedio aconselhado saiba o preço da drogaria André, á rua Sete de Setembro n. 11, proximo á Cathedral.

A' CARIDADE PUBLICA — Uma senhora, viuva pobre, soffrendo ha longos annos de arterio-sclerose, molestia que a impossibilita de fazer certos trabalhos, por isso pede aos corações bemfazejos uma esmola de occasião. Deus levará em conta este justo beneficio feito á supplicante. Cartas nesta redacção, para A. L.

A'S almas caridosas implora um obolo para a manutenção dos seus filhinhos, a viuva [illegible], por estar doente e sem recursos.

A PERFUMARIA "A' Garrafa Grande" tem uma garrafa de grande formato ás vistas do publico pendente da sacada do predio em que se acha, á rua Uruguayana n. 66, sendo por isso muito facil não se deixarem enganar.

A viuva Adelaide Campos, na mais extrema necessidade, estando até ameaçada de ser despejada da casa onde reside, por faltar ao pagamento, pede aos bons corações um obolo. Esta redacção presta-se a receber qualquer esmola para "tão necessitada creatura.

A VIUVA RITA FERREIRA, com a edade de 77 annos, pobre, doente, soffrendo dos intestinos e outros soffrimentos sem ter ninguem por si, pede uma esmola pela Morte e Paixão de Nosso Senhor Jesus Christo, aos bons corações por alma de seus parentes, um obolo pelo amor de Deus. Esta redacção presta-se com toda a caridade a receber qualquer esmola.

A viuva Bemvinda, tendo oito filhos e estando em grandes difficuldades para mantel-os, pede aos bons corações um obolo para a manutenção destes infelizes.

COMPRA-SE uma casa em Cascadura, até seis contos. Proposta ao sr. Vieira; rua do Hospicio n. 127, leiteria Pinheiro, das 12 á 1 hora da tarde.

CARTOMANTE. O grande atirador de cartas do Largo de S. Domingos n. 11, o mais antigo nesta sciencia, acha-se na rua Conselheiro Bento Lisboa n. 114, sobrado, Cattete. 5205

CARTOMANTE que prediz, com clareza os mysterios da vida, consultas a 2$, das 8 da manhã ás 10 da noite; rua Pernambuco n. 121, Engenho de Dentro. 5231

COMPRA-SE um terreno com 1.000 metros quadrados da rua de Sant'Anna para baixo; dirija-se por carta a Caetano, rua S. Francisco Xavier n. 494. 4714

COMPRA-SE uma casa, no Engenho de Dentro, nas seguintes ruas: Engenho de Dentro, José dos Reis, Dr. Bulhões, Manoel Victrino, Goyaz e Immediações. Resposta a J. E. L.

CONSTRUCÇÕES e reconstrucções de predios, concertos, pinturas, levantamento de planta, para qualquer genero de construcção, dispomos dos melhores modelos em fachada, orçamentos, etc., por preços modicos; na rua Evaristo da Veiga numero 124. 4902

CARTOMANTE. Trabalha com tres baralhos, descobre qualquer segredo e possue um talisman que combate os atrazos, tanto commerciaes como domesticos e faz outros trabalhos, que só á vista podem avaliar-se; na rua do Lavradio n. 145, loja, consultas a 2$, das 8 da manhã ás 10 da noite. 4897

COMPRA-SE de 50 a 70 contos de rs. um predio no centro da cidade em boas condições. Cartas a F. Sá, C. Correio 963.

COMPRA-SE tudo que represente valor. Fogões, armações, moveis de todas as qualidades, metaes e ferro velho. Rua da Misericordia numero 83. 3895

COM pequena despeza limpareis completamente a vossa casa de baratas, applicando o Baratol, que é infallivel para a destruição de baratas e não é venenoso. Cada uma caixinha 500 réis. Na "A' Garrafa Grande"; rua Uruguayana n. 66.

COMMODO aluga-se um espaçoso, de frente, independente, em casa de uma senhora só, de edade; não é casa de commodos, nem ha outros inquilinos; na rua do Riachuelo n. 195, sobrado.

CARTOMANTE estrangeira com grande conhecimento da arte, garantindo seus prognosticos; offerece os seus prestimos, á rua de S. José numero 34, 1º andar.

CARTOMANTE sem egual trabalha com 36 cartas. Diz o passado, o presente e o futuro por 2$; na rua Marquez de Pombal n. 9. Não se enganem. Mme. Nogueira.

COMPRAM-SE dois terrenos ou duas casas, em ruas centraes; trata-se na rua Haddock Lobo n. 49, com Luiz Ferreira. 445

CARTOMANTE, systema Mlle. Lenormand, prediz o futuro, evita acontecimentos e tem uma mascotte para realizar o que deseja; rua Sete de Setembro n. 195.

CONSULTAS gratis a qualquer hora, por medicos especialistas, para qualquer molestia; na rua Uruguayana n. 130. 4940

COMPRA-SE uma casa no suburbio, perto da estação, até Cascadura, preço cinco contos. Resposta a J. L. 4451

CONCERTAM-SE saltos em 10 minutos; na rua dos Andradas n. 59. 4777

COMPRA-SE uma casa até 9 contos, na rua Haddock Lobo ou transversaes, para regular familia. Quem tiver escreva para A. Gouvêa rua do Mattoso n. 256, casa 17.

DOIS guardas-vestidos e guarda-louça, peças antigas, de boa madeira, vendem-se barato; informa-se na rua Sete de Setembro n. 165, 1º andar. 5789

DINHEIRO sobre hypotheca de predios e terrenos, a 8 e 9 o/o, na cidade, suburbios e Nictheroy, emprestimos sobre inventarios a herdeiros, dinheiro para obras e desconto de juros de apolices; trata-se com o sr. Ferreira, á rua do Ouvidor n. 63, moderno, sobrado. 5179

DA'-SE para moradia, a um casal sem filhos, um bom porão com a condição de a senhora ajudar no serviço domestico; na rua de Cachamby n. 202. Meyer. 5025

DR. LUIZ DE CASTRO. Especialidade: pulmões, coração, pelle e siphilis. Tratamento especial da tuberculose pulmonar. Rua Visconde do Rio Branco n. 31, das 3 ás 4. 4918

DR. BRENNO DOS SANTOS, advogado. Acceita causas civeis, crimnaes, commerciaes e orphanologicas; defende perante o Jury; trata de inventarios incumbe-se de cobranças, de compra e venda de predios e terrenos, e de quaesquer outros negocios proprios de sua profissão; 109 rua do Hospicio, 109, 1º andar das 3 ás 5. Telephone n. 3042. Residencia: rua D. Maria numero 115, Aldeia Campista. Rio de Janeiro

ENSINA-SE solfejo, theoria, ditado, violino, piano, canto, portuguez e allemão, por preços modicos e faz-se qualquer trabalho em cabellos; para tratar na rua Benjamin Constant n. 144.

ENCOMMADEIRAS para camisas, precisa-se na fabrica, á rua Haddock Lobo n. 408.

ESCOLAS SUPERIORES, CONCURSOS etc. Acham-se abertas as matriculas para ambos os sexos no "Curso Propedeutico", á rua Primeiro de Março n. 103, dirigido pelo dr. Washington Garcia. Aulas diurnas. Taxa fixa 30$ mensaes, que dá direito a estudar todos os preparatorios.

E' incontestavelmente alimento de primeira ordem o leite maternisado, producto da Companhia de Lacticinios de Juiz de Fóra; rua Visconde de Inhauma n. 83. 3380

ESCREVER A' MACHINA EM 30 LIÇÕES. A Escola "Velox" é a unica que habilita com os dez dedos no curto prazo de um mez. Largo de S. Francisco de Paula n. 36 sobrado, sala 40.

FIGUEIREDO & C. Commissarios de vinhos do Minho e Douro, compram, vendem e hypothecam casas, predios e terrenos; na rua da Alfandega n. 240, sobrado.

HYPOTHECAS na cidade ou suburbios e em Nictheroy, juros de 8 e 9 o/o; Hospicio 95 Moura, da 1 ás 4 horas. 3331

INGLEZ. Uma senhora ingleza, ensina este idioma em aula ou particularmente; avenida Central n. 13, 1º andar. 4519

JOSE' CAHEN. Rua Silva Jardim n. 3. Perdeu-se a cautela n. 43.582, desta casa.

JOSE' CAHEN. Rua Silva Jardim n. 3. Perdeu-se a cautela n. 43.864, desta casa. 5025

JOSE' CAHEN. Rua Silva Jardim n. 3. Perdeu-se a cautela n. 45.147, desta casa. 5024

LARANJA, cidra, araçá e outras fructas, compra-se qualquer porção na rua D. Manoel 38.

MME. G. intuitiva, lê o presente e o futuro sobre qualquer assumpto que a pessoa deseja saber; rua Conselheiro Autran n. 44. Villa Isabel. 4403

MEIAS solas e saltos a 2$500 e 3$000, trabalho perfeito e rapido; na rua dos Andradas numero 59. 4778

MODISTA. Fazem-se vestidos pelos ultimos figurinos preços muito em conta; na rua Goyaz n. 148, estação do Encantado. 4453

NÃO comprem mantimentos sem ver o preço e qualidade que vende nos "Dois Mares", á rua Estacio de Sá n. 70. 2320

OFFERECE-SE uma senhora casada, para limpeza de collegio, lavar e engommar, para um casal, dando-lhe um commodo para morar. O marido trabalha fóra, tendo um filho. E' favor dirigir-se á rua Dr. Pessoa de Barros n. 6. Estacio de Sá. 5127

O leite maternisado é recommendado pelos principaes medicos.

OFFERECE-SE um rapaz de boa conducta, para servente de escriptuario. Quem pretender queira, por favor, deixar carta no escriptorio deste jornal, a J. B.

O DR. BRITO E SILVA, especialista de molestias de creanças, participa a seus clientes e amigos que transferiu a sua residencia para a rua General Polydoro n. 108

OS collarinhos, punhos camisas, etc., ficarão com um brilho sem egual e muito duros e o tecido terá maior duração se applicarem o "Brilho Magico", que se vende a 1$000 o vidro; na "A' Garrafa Grande"; rua Uruguayana n. 66.

O LEITE maternisado é encontrado na rua Visconde de Inhauma n. 83.

OFFERECE-SE um pequeno chegado ha dias de Portugal, para o commercio, que o mesmo possa dormir em casa do patrão; na rua Theophilo Ottoni n. 197, sobrado. 4671

O dr. Soares Rodrigues previne que mudou os dias de consultas á rua Uruguayana n. 3, para segundas, quartas e sextas-feiras, das 4 ás 5 horas. 5105

OFFERECE-SE um rapaz com bastante pratica de foguista, não faz questão de ir para bordo; trata-se na praça General Osorio n. 10, açougue.

O balanceador coronel Carvalhosa, tem escriptorio na rua Senhor dos Passos n. 72, sobrado.

PRECISA-SE comprar machinas de costura de pé e de mão, todos os autores; na rua Sete de Setembro n. 233. 5222

PROFESSORA. Lecciona, instrucção primaria, francez, inglez e trabalhos de agulha, a meninos e meninas, preços modicos; rua Real Grandeza n. 44, Botafogo casa III. 5211

PEDE pela gloriosa Nossa Senhora da Gloria — Elvira de Carvalho sendo viuva, céga e tendo duas filhas menores, pede de joelhos com as mãos postas ao glorioso Pae Eterno, que lhe dê ao toque da graça dos corações dos bons negociantes, paes e mães de familia que a soccorram com alguma esmola para o seu sustento, vivendo na extrema pobreza, passando sem recursos e dias sem alimento, que Deus bom pae, recompensará a quem olhar para esta infeliz céga. Esta caridosa redacção presta-se a receber toda e qualquer esmola com este destino caridoso.

PIANOS. Afinam-se por 6$ e concertam-se por preços baratissimos. Chamados na relojoaria do Ferraz, que compra joias; no largo da Carioca numero 86. 5774

PERDEU-SE a cautela n. 31.318, do Monte de Socorro. 5134

PERDEU-SE a cautela do Monte de Soccorro n. 30.339. 5019

PROCUREM conhecer o leite maternisado.

PARTEIRA. Mme. Palmyra, massagista, com longa pratica dos hospitaes da Europa, cura radicalmente todas as molestias de senhoras doentes que não possam ter filhos rapido e garantido, com especialidade, evita gravidez; trata de memorrhagias e suspensão acceita parturientes em pensão e declara que só tem consultorio á rua de S. Pedro n. 180 perto do largo do Capim.

POR preços inferiores aos de outras casas, perfumarias finas pentes, escovas, etc.; na "A' Garrafa Grande"; rua Uruguayana, 66. Não confundir com outras casas.

PREDIOS e terrenos. Antonio Lyra, encarrega-se mediante pequena commissão da compra e venda, negocio com toda a seriedade, na rua Marechal Floriano n. 71.

PELA sagrada Paixão e Morte de Nosso Senhor Jesus Christo, a viuva Luiza, pede ás almas caridosas um obulo para a manutenção de seus 8 filhos que vivem na extrema pobreza que Deus recompensará a quem olhar para esta infeliz. Esta caridosa redacção presta-se a receber toda e qualquer esmola com este destino caridoso.

PROFESSOR DE PIANO. Uma senhora de familia, com reconhecida competencia, e pratica de ensino, acceita licções em casas particulares. Cartas para este jornal a L. L. 3448

POBRE CEGA — Francisca da Conceição Barros, céga de ambos os olhos, aleijada de uma das mãos, pede uma esmola a todas as boas almas caridosas. Póde ser entregue á redacção deste jornal ou á rua do Lavradio n. 131, sobrado.

PRECISA-SE de um socio com 5:000$, para augmento de um escriptorio predial. Offertas para a caixa do Correio n. 764, a J. W. 4791

PRECISA-SE de alumnos de francez, inglez, allemão, portuguez piano, violino, mandolim, photominiatura pyrogravura metallica japoneza, imitação esmalte em vidro, bordado em relevo, etc.; rua da Carioca n. 50, 2º. 4428

PRECISA-SE que todos saibam que Dart & C. são os unicos especialistas para hypothecas rapidas: Quitanda, 63. 3559

PRECISA-SE alumnos de francez pratico, por mez 10$. Regis de la Colombière; travessa de S. Francisco de Paula n. 6 das 4 ás 9 horas.

PRECISAM-SE Alumnos de piano violino e bandolim; rua Didimo 5, Villa Ruy Barbosa.

PENSÃO. Fornece-se, de casa de familia, a domicilio; na rua Haddock Lobo n. 90. 4639

PARTEIRA. Mme. Maria Preciosa Pinto parteira, formada pela Escola Medico Cirurgica do Porto, e pela Faculdade de Medicina do Rio de Janeiro, faz saber as suas clientes e amigas, que regressou de Paris e outras capitaes da Europa, para onde tinha ido, e onde melhor estudou seus processos de molestias das senhoras concepção, etc. por novos processos que são garantidos. Não se deixem illudir, esta é que sempre tem dado de si as melhoras provas como são de sobra conhecidas, faz partos e recebe parturientes, em sua casa, em pensão, á praça dos Governadores n. 6 1º andar.

PERDEU-SE a apolice da Divida Publica do valor de 200$000, de n. 2.083, emittida em 1867, de juro de 5 o/o ao anno, pertencente a Victor Alberto Soares. Rio de Janeiro, 25 de abril de 1912. — *Victor Alberto Soares.*

REMONTES, gaspias inteiras, solaria nova a 10$; na rua dos Andradas n. 59. 4776

[illegible] & C., fabrica de [illegible] Importação e exportação. Rua da [illegible]

SALA espaçosa com duas janellas, aluga-se para moços solteiros, com ou sem pensão; na rua do Rezende n. 19. 5109

TRASPASSA-SE uma loja de armarinho com poucas mercadorias, tem seis commodos, quintal, cozinha, luz electrica, paga aluguel 120$, ponto muito povoado; rua de S. Carlos n. 57. Estacio de Sá.

TERRENOS. Vende-se um na rua Affonso Cavalcanti, com frente para Amoroso Lima e Nery Pinheiro, com Lyra, á rua Marechal Floriano numero 71, casa de pianos.

TERRENO. Vende-se um com 15 metros de frente por 46 de fundos, na rua dos Toneleiros, junto ao n. 159, e trata-se com a dona, na rua Marechal Floriano n. 71.

TERRENO. Vende-se um, com 25 metros de frente e cento e tantos de fundos. Rua George Rudge, em Villa Izabel; trata-se com Lyra, na rua Marechal Floriano n. 71.

TRASPASSA-SE uma casa de barbeiro, em bom ponto, fazendo bom negocio. O motivo do traspasse é o dono estar doente; informa-se na rua de S. Leopoldo n. 160. 4978

TRASPASSA-SE ou aluga-se uma loja com duas portas; na rua Gonçalves Dias n. 83; trata-se no Café do Rio. 3248

UMA senhora habilitada lecciona musica e piano em sua residencia a 15$ mensaes, sendo duas lições por semana; rua Luiz Carneiro n. 54, estação do Encantado. 2405

UMA esmola pelo amor de Deus, pede a pobre viuva Victorina Maria, de 76 annos de edade, doente das vistas, sem poder trabalhar. Esta redacção presta-se [illegible] a receber qualquer esmola, onde a pobre irá buscar.

UM rapaz de boa conducta, chegado ha pouco do Interior, sabendo ler alguma coisa, deseja encontrar collocação em um escriptorio, como servente. Quem pretender queira, por favor, deixar carta neste escriptorio, a J. B.

VENDE-SE uma pequena divisão, envernizada, servindo para separação de um logar que tenha pouco espaço; na praça Tiradentes n. 73, 1º andar, frente. 5337

VENDE-SE — A casa do "tem tudo" é a unica que não faz negocio na sombra de outras, assim como não escolhe logar para negociar, pois varias pessoas tem notado a verdade e admirado destas coisas, pois o "tem tudo" continúa Hospicio ns. 187 e 189. 5223

VENDE-SE meia mobilia de canella, com pouco uso; na rua de S. Pedro 173, 1º andar.

VENDEM-SE armações de atacado e envidraçadas, para diversos negocios; vitrinas fixas e de lados; toldos, mostradores, carteiras para collegio, balanças, divisões e outros artigos, como bons fogões zero e outros, tudo em conta, para entrega da casa, Hospicio 172. 5224

VENDE-SE uma machina Black, com apparelho de amparar e outros pertences; á rua da Saude n. 283, loja de calçado. 5413

VENDE-SE, barato, um piano francez, de meio armario; na praça Tiradentes n. 73, 1º andar, sala da frente. 5175

VENDE-SE uma casa de quitanda, na rua do Mattoso n. 176, livre e desembaraçada; trata-se com o dono da casa. 5154

VENDE-SE um casal de cachorros, grandes; á rua Torres Homem n. 80, Villa Isabel. 5114

VENDE-SE uma commoda, com pouco uso, para desoccupar logar; na rua Visconde de Itauna n. 399. 3146

VENDE-SE uma typographia; Boulevard Vinte e Oito de Setembro n. 159, Villa Isabel.

VENDEM-SE duas boas malas para viagem, sendo uma de camarote; na rua dos Arcos n. 50, sobrado. 5116

VENDE-SE, por 4 contos, boa machina Marinoni, de reacção, para jornal ou impressões rapidas; na ladeira da Misericordia n. 24.

VENDEM-SE bons canarios belgas, o casal a 25$; rua Treze de Maio n. 146, Engenho de Dentro, bonde de Cascadura. 5155

VENDEM-SE e compram-se moveis usados, paga-se bem; rua do Cattete n. 202, loja.

VENDE-SE; quem precisar mobiliar sua casa com pouco dinheiro vá á casa de moveis á rua do Cattete n. 202, loja. 5126

VENDE-SE um dormitorio de peroba, obra moderna, preço barato; rua do Cattete n. 202, loja. 5124

VENDEM-SE duas cabras, muito mansas, comendo comida de casa, uma dá leite; rua de Sant'Anna n. 122, casa 43. 5115

VENDEM-SE um toilette e um guarda-casacas, por modico preço; rua do Cattete n. 202, loja.

VENDE-SE um superior motor a gaz, Grossley; ver e tratar á rua Pedro Americo n. 7, Cattete. 5124

AS MELHORES ROUPAS

A alfaiataria LEÃO DE OURO, a mais antiga, mais acreditada e mais barateira, continúa fazendo grande successo com a sua colossal e verdadeira liquidação de finissimas e bem acabadas roupas feitas para homens, rapazes e meninos em que a reducção dos preços é inacreditavel.

Todas as roupas feitas são vendidas por metade do custo.

As roupas mandadas executar sob medida têm um verdadeiro abatimento de 50 o/o.

RUA DO HOSPICIO, CANTO DA RUA DOS ANDRADAS

LEÃO DE OURO

VENDEM-SE duas cabras prestes a dar cria e tres cabritinhos; na rua Dr. Dias da Cruz n. 301, Meyer. 5137

VENDE-SE uma grande collecção de canarios francezes, para liquidar; praça Tiradentes 47, Tinturaria. 5118

VENDEM-SE madeiras serradas, molduras e torneados em geral, por preços modicos; rua Senhor dos Passos n. 56, casa de J. Fernandes Soares & C. 5160

VENDE-SE um bom piano, 3 cordas e 7 oitavas, com boas vozes e perfeito, de particular; rua General Camara n. 120, sobrado. 5152

VISITEM o Jardim Zoologico, aberto diariamente; vejam o Chimpanzé (o animal mais semelhante ao homem) e muitos outros animaes. Sitios soberbos para pic-nics. Paraiso ideal. Imponente floresta secular! Lindos bosques

VERRUGAS. Extirpam-se completamente de qualquer parte do corpo, com a GRAVOCIDA. Vende-se na rua Primeiro de Março n. 31 drogaria Estabile, Bastos e na pharmacia Antunes, rua de S. Clemente n. 94. Vidro 1$500.

VIUVA Luiza — Pede, pela Sagrada Paixão e Morte de Nosso Senhor Jesus Christo, um obolo para sustentar oito filhos, que vivem na extrema necessidade, pois que Deus ajudará quem della tiver piedade.

VENDEM-SE e compram-se moveis e paga-se bem. Guarda casacas, 160$ e 180$000.
Guarda vestidos, 45$, 120$ e 130$000
Camas "Maria Antonieta", 70$ 80$ e 95$000.
Ditas rescotorias de 40$, 45$ e 50$000.
Ditas marquezas, 20$, 30$ e 35$000.
Mesas de cabeceira, 20$, 25$ e 30$000.
Guarda pratas, de 35$, 40$, 50$ e 130$000.
Guarda comida, 40$, 45$ e 50$000.
Lavatorios, de 90$, 110$ e 120$000.
Colchões para casados, 8$, 10$, 25$ e 30$000.
Ditos para solteiros, 3$500 e 4$000.
Vendem-se por prestações da melhor fórma que se combinar. Attende-se a chamados pelo telephone n. 4.393.
Casa Confiança, rua do Hospicio n. 235.
D. Tavares & C. 3360

VENDE-SE uma mobilia para sala de visitas, com 11 peças, por 130$; para ver e tratar na rua Esperança n. 4, das 12 ás 7 da noite.

VENDEM-SE: um guarda-louças, contendo louças, e uma cama de creança, de palhinha, com colchão, tudo por 60$; na mesma rua Esperança n. 4. 5038

VENDE-SE um piano allemão, com seis mezes de uso, está novo, de familia que se retira desta capital; rua Benedicto Hipolyto 49 (ao lado da matriz de Sant'Anna). 4959

VENDEM-SE: uma cama de casado, um guarda-louças e uma bacia de zinco; na rua Dr. Maciel n. 28, avenida, casa n. 2.

VENDE-SE uma leiteria vendendo 100 litros de leite e muitos outros generos; quem pretender deixe carta neste escriptorio, com as iniciaes C. T. R. 4463

VENDEM-SE: um casal de cachorros fox-terriers, legitimo, e duas femeas; na fabrica de tecidos de arame da rua do Hospicio n. 171.

VENDEM-SE: um guarda-vestidos, um guarda-louças, um guarda-comidas, um etagére, uma mesa elastica com tres taboas, meia mobilia para sala de visitas com 11 peças, uma mesa-secretaria e uma cama de ferro para solteiro; está tudo em bom estado e vende-se barato, para desoccupar logar. Para ver e tratar na rua Figueiredo n. 67, estação do Meyer. 4969

VENDE-SE um dormitorio completo, de peroba, composto de sete peças; na rua Visconde de Itamaraty n. 115. 4679

VENDEM-SE moveis em prestações, entrega sem fiador; a dinheiro 20 o/o de abatimento; rua General Camara n. 272. 4692

VENDE-SE uma chocadeira Cypher's, nova, para 60 ovos; rua Flack n. 18. 458

VENDE-SE uma cadeira de dentista com mesa e cuspideira, por 200$; rua Barão de Guaratiba n. 11, sobrado (Cattete). 4036

VENDE-SE um phonographo com chapas; na rua S. Christovão n. 610. 4621

VENDE-SE a 1$000 o kilo de biscoitos Combinação; na A' Copa do Commercio, rua do Rosario n. 135.

VENDE-SE n'A MOEMA: Chapéos, plumas, azas, fitas, flôres, gazes e reformam-se espartilhos e chapéos, fazem-se postiços de cabello caido; Haddock Lobo 73.

VENDEM-SE filhotes de cachorros, raça Ulmer com dinamarquez, bons para vigia; ver e tratar rua Catumby n. 94, açougue. 4353

VENDEM-SE, a novos e debilitados, as deliciosas e fortalecedoras bolachas de leite "Salutar", á rua da Quitanda, 63.

VENDE-SE uma superior armação de pinho de riga, toda envidraçada, com 12 metros de comprimento vitrines, balanças, balcões, mesas, varinhas, varejos e outros artigos; na rua de São Pedro n. 247. 4381

VENDE-SE um bom cavallo de sella, com arreios; trata-se na rua do Riachuelo n. 111.

VENDE-SE [illegible] machina de costura Singer com pedal; á rua Pereira de Almeida n. 34, casa 8 (Mattoso). 4624

VENDE-SE papel pintado a $240 e $280 a peça, na rua do Hospicio 190, junto á rua da Conceição, Casa Araujo. Ninguem vende mais barato; ver para crer. Abre ás 7 e fecha ás 6 horas da tarde. 4400

VENDEM-SE uma machina de pé, ocilante, por 60$; uma de pé Familia, por 25$, e uma de mão por 15$; garantidas; rua Sete de Setembro 232.

VENDE-SE a 1$500 o kilo de superior pecegada; na A' Copa do Commercio, rua do Rosario n. 135.

Vende-se baratissimo na casa "TEMPO E' DINHEIRO" especiaes colchões de crina e linho superior — Rua Marechal Floriano 229 — Fabrica D. Anna Nery 253. O. R. Cunha & C. Teleph. 76, Villa.

VENDE-SE a 4$ o kilo de finissimos biscoitos de Maizena; na A' Copa do Commercio, rua do Rosario n. 135.

VENDEM-SE, barato, para fabricar calçado, machinas de cortar sola, pregar saltos, pontear e um motor; rua do Lavradio n. 98. 44

4$000 Chics sapatinhos de verniz, com duas tiras parallelas, para creanças (de 17 a 27) — custam 6$000 em outras casas: 120 — A, Avenida Passos — casa Guiomar, (a que tem um macaco á porta).

VENDE-SE por 24:000$ um bello predio, no melhor logar de Copacabana; trata-se com os srs. Dart & C. Quitanda 63.

Flores Brancas (LEUCORRHEAS) cura certa e radical com o XAROPE DE SAMBAHYBA de ABREU SOBRINHO — Deposito: Rua do Hospicio 9 Rio — Fabrica, Largo da Lapa 6.

VENDE-SE barato na Casa Affonso Rego, Fazendas, Modas e Armarinho. Comprem só Nesta Casa, que vende mais barato 20 o/o do que na Cidade; rua 19 de Fevereiro n. 30.

V[illegible] dois porcos e 16 [illegible]; Estrada Real n. 2.294.

VENDEM-SE, para surdos, apparelhos aperfeiçoados, dos melhores que existem actualmente; 56, rua da Assembléa. 4934

VENDE-SE um carneiro, novo, raça hollandeza, proprio para reproducção; na rua de Russell n. 192.

V[illegible] charutaria em ponto bem afreguezado, cujo logar vae ser muito concorrido; o predio é novo e o aluguel é de 45$000, tendo cinco compartimentos, com quintal, tanque, banheiro e muita agua; a casa é toda illuminada a luz electrica, e vende-se por 1:100$, com a licença á parte e a fazenda a balanço; está livre e desembaraçada. O motivo da venda é o dono não poder estar á testa e ter outro negocio a tratar. Rua Capitão Salomão n. 662, largo de Bemfica. 4615

Milagres Para que viver? triste, preoccupado, sem amor, sem alegria, sem felicidades, quando é tão facil obter fortuna, sorte ao jogo, e negocios unir-se á pessoa amada, facilitar casamentos combater atrazos da vida, etc. compre o Segredo Egypciano. Preço 5$000 — Rua Senador Furtado, n. 114, casa n. 2. Remette-se pelo Correio. Pedidos em carta registrado ao sr. A. J. Nogueira — Vendemos definitivamente até 10 de maio.

MADUREIRA

A pharmacia e drogaria Silva, á rua Domingos Lopes 306, e a casa filial em S. João de Merity, acham-se providas de todos os accessorios para seu serviço pharmaceutico de confiança. Todos os artigos de drogaria, productos pharmaceuticos e chimicos, instrumentos cirurgicos, artigos para *toilette*, medicamentos homoeopathas, são encontrados em nossas pharmacias.

O mais variado sortimento de artigos pertencentes a este ramo de commercio que se póde encontrar nos suburbios, a preços minimos e a dinheiro á vista.

Installações modernas, habil direcção e aviamento de receitas e pedidos com quantidades e especies exactas. Venda em grosso e a varejo, remettendo-se á domicilio. 3598

3$500 4$, 4$500 e 5$ — Elegantissimos sapatos de lona brancos, cinza, bêje e marron, abotinados e com botões, para senhora. Avenida Passos 120 A. Casa Guiomar (a que tem um macaco á porta

Pulmão Tratamento pelos processos mais modernos e efficazes — Dr. Barbosa Nogueira Rua do Club Atlhetico 19. Consultas das 11 á 1 e chamados a qualquer hora. As consultas são gratuitas.

ADVOGADO — Dr. N. Tolentino Gonzaga. Rua do Ouvidor n. 68. Inventarios, extincção de usufructo, fallencias e causas contenciosas. Adeanta custas e despezas. 51

Colorina, Tintura ideal garantida para restituir ao cabello a sua côr original preto ou castanho. — Preço 10$000; pelo correio, mais 2$000. Deposito geral, rua 7 de Setembro 127 R. Kanitz.

SO' É calvo quem quer. Perde os cabellos quem quer. Tem barba falhada quem quer. Tem caspa quem quer.

PORQUE o **Pilogenio** faz brotar novos cabellos, impede a sua quéda, faz vir uma barba forte e linda e faz desapparecer completamente a caspa e quaesquer parasitas da cabeça ou da barba. Numerosos casos e curas em pessoas conhecidas são a prova da sua efficacia. A' venda nas boas pharmacias e drogarias desta cidade e do Estado e no deposito geral Drogaria Giffoni, rua Primeiro de Março 17, antigo, 9 — Rio de Janeiro.

VENDE-SE um lindo guarda-casacas, com pouco uso, estylo moderno, de canella com desenhos dourados e espelho biseauté, 140$; rua do Riachuelo n. 289. 501

VENDEM-SE pince-nez e oculos dos mais modernos e com vidros bifocaes invisiveis; casa Rocha, 56, rua da Assembléa. 4934

VENDEM-SE lindos lotes de terrenos, em prestações e á vista; Estrada Real n. 2.294.

VENDE-SE um terreno com 90 lotes; Estrada Real n. 2.294, 5 minutos do trem e bonde.

VENDE-SE um bom piano de cauda, proprio para sociedade, e é do melhor fabricante e está perfeito, por preço baratissimo; rua Maria Lopes n. 138, Madureira. 5012

VENDEM-SE correntes de ouro de lei a 1$300 a gramma, só nos monarchistas portuguezes; avenida Passos n. 90. 5054

VENDE. Mme. LAVENDOSCH, faz e reforma chapéos, lava tinge e encrespa plumas, faz PLEUREZES e postiços de cabello. Carioca 14, 1º andar.

VENDE-SE a 4$000 o kilo de rebuçados de Lisbôa; na A' Copa do Commercio, rua do Rosario n. 135.

VENDEM-SE: dentaduras sem chapa; trabalhos a ponte a 10$ cada dente; extracções sem dôr, garantidas. Rua do Cattete n. 202, sobrado.

VENDEM-SE: um toilette-commoda, de peroba, e um psyché, tambem de peroba; na rua do Cattete n. 202. 4544

VENDE-SE, por 4 contos, boa machina Marinoni, de reacção, para jornal ou impressões rapidas; na ladeira da Misericordia n. 24.

VENDEM-SE ovos de gallinhas Cochinchina e Brahma, a 12$ a duzia; travessa do Navarro n. 23, Catumby.

VENDE-SE uma vitrine movediça; rua Estacio de Sá n. 61, casa Filardi. 4070

VENDE-SE a 3$500 o kilo de superior manteiga, legitima mineira; na A' Copa do Commercio rua do Rosario n. 135.

VENDEM-SE moveis novos e usados, a preços sem competidor; na rua Vinte e Quatro de Maio n. 303, Sampaio. 4068

VENDE-SE um bom negocio de seccos e molhados, dependende de pouco capital, accommodações para familia, etc. Quem estiver em condições procure com urgencia, rua Engenho Novo n. 34, Sampaio. 4404

VENDE-SE a 5$000 a duzia de agua [illegible]; manda-se a domicilio; na A' Copa do Commercio, rua do Rosario n. 135.

VENDEM-SE gramophones, chapas, agulhas e outras miudezas; concertam-se apparelhos e compram-se chapas, na rua de S. Pedro n. 214

VENDE-SE uma vacca á rua Tavares Guerra n. 20, tourina, 1ª qualidade, afiançada em 15 garrafas de leite. O dono vende por precisar se retirar para fóra. 4524

VENDEM-SE duas grandes armações; trata-se na rua Senhor dos Passos n. 87.

VENDEM-SE 24 cadeiras austriacas, em bom estado; meia mobilia de jacarandá e uma secretaria com duas gavetas; e vendem-se bons predios para moradia e para negocio; para ver e tratar com o sr. Candido Felix Bapo, rua Gonzaga Bastos n. 218. 4383

VENDEM-SE, por motivo de liquidação forçada, fogões para hoteis, restaurantes e familias; armações, balcões e balanças, copos, vitrinas e todos os utensilios pertencentes a qualquer ramo de negocio; moveis, todos usados. Rua da Misericordia n. 83.

VENDE e córta moldes barato. O professor Brunori diplomado pela escola de corte de Paris ensina a cortar em 6 lições a senhoras e homens. Rua da Carioca 14, 2º andar.

VENDEM-SE frangos, ovos e gallinhas de raça. Os ovos que não derem pintos serão trocados; rua S. Clemente n. 492, Botafogo.

VENDE-SE a $500 réis o pacote com 13 balas especiaes, de ovo; na A' Copa do Commercio, Rosario n. 135.

VENDEM-SE ovos e gallinhas de raça; na Ascurra Basse Cour 55, ladeira da Ascurra

CLINICA DE MOLESTIAS DOS OLHOS

Dr. Moura Brasil Pae — Dr. Moura Brasil Filho

Consultas todos os dias da semana no largo da Carioca n 8, das 12 ás 4 horas — Telephone 2.215.

Residencias:

Rua Guanabara, 48

e Passos Manoel, 23 (Laranjeiras)

VENDEM-SE: dentaduras a 5$, por dente; coroas de ouro a 20$; pivots a 15$; trabalhos a prestações mensaes. Rua do Cattete n. 202, sobrado. 4505

VENDEM-SE gallinhas e ovos garantidos de pura raça Leghorn branco, as melhores poedeiras do mundo. Para liquidar: um lindo terno Brahma claro 120$, um bellissimo gallo Crèvecœur 40$, gallinhas de purissima raça Minorca preta, Cochinchina amarella e Langshan preta a 15$ e 20$ a cabeça. Ver e admirar. [illegible] Senador Furtado.

VENDE-SE a 1$500 o kilo de superior goiabada especial; na A' Copa do Commercio, rua do Rosario n. 135.

VENDE-SE a $100 uma, ou 7$000 o cento de rapaduras Santo Antonio, na A' Copa do Commercio; Rosario, 135.

VENDE-SE a 1$600 o kilo de superiores biscoitos de Agua e Sal, na A' Copa do Commercio, Rosario, 135.

VENDE-SE a 1$000 o kilo de biscoitos Maria (partidos), na A' Copa do Commercio, rua do Rosario n. 135.

VENDEM-SE biombos e acceitam-se encommendas para divisões de quartos, salas e escriptorios; á rua do Sacramento n. 21. 4275

VENDEM-SE e compram-se moveis novos e usados, paga-se bem; na rua de S. Francisco Xavier n. 454, colchoaria e deposito de moveis, Telephone n. 497 — Villa.

VENDE-SE tecido de arame a 400 réis o metro: rua Sete de Setembro n. 190

2$000 Chinellos de bezerrinho, alto relevo, belbutina e chagrin, para senhora — artigo que outras casas vendem a 2$500: — 120 A Avenida Passos, Casa Guiomar (a que tem um macaco á porta).

A. F.

Coiaba

Para hoje
A's vezes serve de reclamo

4$000 Concertos em relogios garantidos por um anno, sendo corda, limpeza ou reparo. Concerta e fabrica toda a qualidade de joias. Compram-se brilhantes, ouro e prata por alto preço. Oculos e pincenez desde 1$500. Rua Sete de Setembro n. 55 — Pires & Passos.

Externato Minerva Rua do Rosario n. 172, sobrado. Cursos primario, secundario, commercial e de admissão ás escolas superiores. Ensino pratico de linguas vivas. Aulas diurnas e nocturnas.

A Uroformina DE GIFFONI cura as molestias da bexiga, Rins, Prostata e Urethra, Insufficiencia renal, Cystites, pyelites nephrites, pyelo-nephrites, urethrites chronicas, catarrho da bexiga. Preventivo da uremia e das infecções intestinaes.
DROGARIA GIFFONI — Rua 1º de Março n. 17
e nas boas pharmacias e drogarias desta cidade e dos Estados.

Bilz Delicioso refrigerante Espumante sem alcool. Teleph. 1443 Caixa postal 244.

CALLISTA Rebello de Carvalho participa aos seus amigos e clientes que mudou o seu gabinete de n. 60 para o n. 74 da rua Gonçalves Dias.

O amor faz chorar! A mais bonita e mais moderna de todas as valsas! Para Piano 1.500 Bandolim ou Violino 1.500 A' venda na rua da Carioca n. 37, secção de musicas "LUIZ SILVA"

Moldes sob medida A CASA SELECTA, estabelecimento especial de Revistas Illustradas e Jornaes de Moda, é a unica que corta moldes sob medida, dando com exactidão a quantidade de enfeites a empregar nas confecções e guiando as exmas. freguezas na maneira da execução. Esta casa recebe por todos os vapores, os mais modernos figurinos, e para attender a pedidos de diversas de suas exmas. freguezas, acaba de montar uma secção de armarinho e artigos para bordar. Variado sortimento de: Vistas do Rio, Livros escolares, artigos de papelaria, objectos de escriptorio e fôrmas modernas de chapéos para senhoras, meninas e toucas para creanças. Continúa a attender com a maxima promptidão aos pedidos dos seus freguezes do interior. Rua Gonçalves Dias n. 56, (predio do "Jornal do Brasil").

Dr. Claudio de Souza Leite

Partos, molestias da mulher, molestias venereas, tratamento da gonorrhéa por processo seu, tratamento da syphilis. Consultorio: praça Tiradentes 35 (sobre a Pharmacia Raspail), das 3 ás 5. Telephone 3.787. Gratis aos pobres.

Machinas de costura; manequins, artigos para modista, Casa Silva Rua Uruguayana 56.

JEWSBURY & BROWN'S
Manchester, England

Quinine Tonic
Dry Ginger Ale

Sole Agent: — C. N. Lefebvre
Rio de Janeiro

MME. THEBES — Cartomante da maior seriedade e discrição, explicando tudo com clareza. Trabalhos do occultismo pelo mais aperfeiçoado systema parisiense; na rua do Senado n. 171, sobrado. 4930

Louças quasi de graça para liquidar. Bazar Herminios. Rua do Mattoso n. 4. Ponto de 100 réis

25.000 Meio apparelho para jantar porcellana ingleza, dourada e de fina pintura. Bazar Herminios. Rua do Mattoso n. 4 — Ponto de 100 réis.

4.000 Uma duzia de colheres aluminio para sopa 2.000 uma dita para café. Bazar Herminios. Rua do Mattoso n. 4 — Ponto de 100 réis.

2.500 Um ferro para engommar e dar lustro Bazar Herminios. Rua do Mattoso n. 4. Ponto de 100 rs.

3.500 Uma duzia de pratos de granito, cassarollas clarque com duas azas. a 2.000, como novidade. Bazar Herminios. Rua do Mattoso n. 4 — Ponto de 100 réis.

45.000, Um fino apparelho para jantar, de porcelana ingleza, dourado, e fina pintura. Bazar Herminios. Rua do Mattoso n. 4 Ponto de 100 réis.

MEIAS para crianças, unica casa especial; na rua Sete de Setembro, 100. Paraiso das Crianças.

BERÇOS nickelados para presentes; rua Sete de Setembro n. 100 Paraiso das Crianças.

PHOSPHOL cura radical e rapida de neurasthenia, hysterismo, falta de memoria, anemia, chlorose, tuberculose, lymphatismo e dores de cabeça. Rua Hospicio 18, Drogaria Berrini.

Mmme. Vaguimar Lanzoni

Cartomante, somnambula vidente e prophetisa, tambem deita cartas e lê pelas linhas das mãos; note o respeitavel publico que esta somnambula trabalha ha 23 para 24 annos nas sciencias occultas, contendo diversas mediumnidades; dá consultas todos os dias, das 9 horas da manhã ás 9 da noite; na rua de S. Frederico n. 4, morro de S. Carlos. Estacio de Sá.

Impotencia — Ejaculações prematuras, fraqueza sexual, emmagrecimento rapido, depauperamento de forças, curam-se rapida e radicalmente pelo poderoso tonico muscular VINHO DE CACAO IODO PHOSPHATADO de A. A. CASTELLÕES. Vende-se á rua dos Andradas 95. Drogaria Pacheco

Dentista Adaptação perfeita de dentaduras completas. Os nossos trabalhos dentarios asseguram plena confiança á pessoa que os usar. Chapas 20$000 — Cada dente 5$000 — Concerto rapido de dentaduras 10$000; os trabalhos a ouro, granito, platina e Bridg Work serão feitos a preços modicos e pelos systemas mais modernos: nenhum apparelho é entregue sem que seja verificada a sua perfeita adaptação. A's pessoas que pedirem facilitamos os pagamentos por prestações. Man spricht deutsch. Martins & Welmer. Rua da Quitanda n. 56 1. andar.

Medicina estrangeira Medicos especialistas, curam gratis todas as molestias em ambos os sexos e creanças; 8 da manhã ás 10 da noite: rua M. Floriano, 55. Pharmacia. Evitem curandeiros.

DR. ED. MEIRELLES Doenças internas e das creanças, vias urinarias. TRATAMENTO RAPIDO DA GONORRHEA, TUBERCULOSE PELA TUBERCULINA, syphilis, DYSPEPSIAS, lavagens de estomago; rua da Carioca, 33, das 3 ás 6.

Dr. Gustavo Armbrust. Chefe do serviço de hydrotherapia na Polyclinica da Santa Casa. Tratamento moderno das molestias internas, especialmente molestias nervosas, estomago e intestino, anemia, obesidade, arthritismo e neurasthenia, por meio de duchas e outras applicações hydrotherapicas, massagem, methodo de Bier, reeducação dos movimentos e dietetica. Consultas das 2 ás 3. Rua Uruguayana 3.

Dr. Masson da Fonseca de volta de sua viagem á Europa: Consultorio do Jornal do Commercio, 1º andar, sala 9, das 3 ás 5 horas. Residencia, Laranjeiras.

Cêas de Christo em ricas molduras a prestações, entrega immediata, só na **Casa de Cousas**
38, Constituição, 38

Epilepsia. (Ataques de gotta) Dr. A. de Araujo Pharmacia Silva Araujo Estação do Rocha. Nota. As cartas do interior devem ser acompanhadas do sello.

Dr. Annibal Vargas Clinica medica. Molestias das senhoras. Pelle e syphilis. Diagnostico e tratamento pratico da syphilis e tuberculose. Applicação do 606 nos casos indicados. Residencia: rua do Lavradio n. [illegible]. Telephone 1202. Consultorio á rua da Carioca n. 62, sobrado. Das 2 ás 5 horas.

Tosses, bronchites, defluxos, influenza etc., cura rapida com a Bronchilugia preparada de Adolpho Vasconcellos, não tem dieta, vende-se na rua da Quitanda n. 27, Engenho de Dentro 39 e Assis Carneiro n. 9.

Rheumatismo «A' Rheumatina», cura qualquer Rheumatismo, tirando immediatamente as dôres — remedio privilegiado pelo Governo, vende-se nas pharmacias de Adolpho Vasconcellos — Rua da Quitanda 27 — Rua Engenho de Dentro 39 e Assis Carneiro 9 — 1 vidro 4$000.

Drs. Othon Pimentel e Teixeira Martins

Especialistas em vias urinarias, molestias das senhoras, partos e operações em geral. Cura radical da syphilis e da blenorrhagia.

47, RUA DA ASSEMBLÉA, 47
1º ANDAR

Homœopathia Pharmacia de Confiança — Casa fundada ha 28 annos — Rua da Quitanda 27 — Onde dão consultas o dr. Lobo Vianna, das 3 ás 4 horas — O dr. Nogueira Lisbôa, de 1 ás 2 horas — Filiaes — Rua Engenho de Dentro 39 — onde dá consulta o dr. Silva e Sá das 11 ás 12 e Assis Carneiro 9 — das 10 ás 11 horas.

Consultas Gratis Para propaganda Medicos, especialistas, chegados de Paris, Berlim, Roma Londres, Vienna e Lisbôa, curam todas as molestias nos homens, senhoras e creanças; 8 da manhã ás 10 da noite — Rua M. Floriano 55. Pharmacia. Evitem curandeiros.

A fabrica que vende mais barato tecidos de arame, para cercas, clarabolas, gallinheiros, etc. etc., é na rua da Constituição n. 62.

CLACKS — Compram-se de particulares na rua Uruguayana n. 128, sobrado alfaiataria Gentil.

Espirita Somnambulo — Consulta com clareza todos os segredos e mysterios da vida humana, fazendo desapparecer os atrazos, embaraços, rivalidades, por mais difficeis que sejam, e tratamento de qualquer molestia pelo espiritismo e sciencias occultas; diagnosticos e prognosticos scientificos e garantidos — Das 10 ás 4 da tarde e das 6 ás 8 da noite — Praça da Republica 195, sobrado.

INVICTUS Tonico vegetal para os cabellos, extirpa a caspa e evita a quéda; á venda no deposito, rua Visconde Itauna 135 — Praça 11 de Junho.

Costureira

Rua Itapiru' n. 300. 3589

Dr. Teixeira Martins
Medico-operador
Consultas das 7 ás 9 horas da noite
Rua do Lavradio 27

23$000 Um lindo apparelho para toilette, com 7 peças, meia porcelana legitima, panellas ferro [illegible], kilo 1$900, no grande barateiro da rua Senador Euzebio n. 160 — Praça 11 de Junho.

25$000 Um apparelho para chá e café, 34 peças, com dourado e fina pintura: no grande barateiro da rua Senador Euzebio n. 160. Praça 11 de Junho.

9$500 Duzia de talheres americanos, legitimos; na rua Senador Euzebio n. 160, Praça 11 de Junho.

11$500 Um fino apparelho de toilette com 6 peças com lindas ramagens pratos de granito, por duzia 3$500 no grande barateiro da rua Senador Euzebio n. 160; praça Onze de Junho, porta larga.

55$000 Um fino apparelho para jantar, com 72 peças e rica pintura, com dourado; colheres de aluminio para sopa, duzia 4$500, no grande barateiro da rua Senador Euzebio n. 160 — Praça Onze de Junho.

50$000 Um fino apparelho para jantar, com 62 peças e rica pintura, com dourado; colheres de aluminio para sopa, duzia 4$ no grande barateiro da rua Senador Euzebio n. 160 — Praça Onze de Junho.

Embriaguez, outros habitos e molestias nervosas. Tratamento sem prejudicar o doente. Envia pelo correio a medicação para a cura da embriaguez, Dr. Cunha Cruz, rua da Carioca n. 31. Das 3 ás 5.

Dr. Alvaro Tourinho — Ouvidos, nariz e garganta. — Com longa pratica da Europa. Hospicio 77. De 2 ás 3.

Externato Maurell — Curso de admissão para qualquer Escola. Diurno e nocturno. Rua 7 de Setembro n. 170, 1º e 2º andares. 3966

Creme Virginal Quezadinha para amaciar a pelle, tirar rugas e manchas. Eis um completo embellezamento na cutis. E' encontrado á rua Frei Caneca 8.

Para que viver? triste, miseravel, preoccupado, sem amor, sem alegrias, sem felicidade, quando é tão facil obter fortuna, saude, sorte, amor correspondido, ganhar nos jogos e loterias, pedindo a curiosa brochura GRATIS do professor YTALO — 85, Boulevard Bonne Nouvelle, PARIS

Callos

Emplastro especial para tirar a dôr de callos, garantido. Vende-se em rollos. Casa Moreno. 142, rua do Ouvidor, 142.

Fabrica de Marmores Industriaes

Pedras para botequins, copas, degráos, [illegible], escadas, soleiras de granito, etc. — Rua do Hospicio 337 — Nicault, Silva & C. 5163

Marquez de Villedor

Depois de sair da escola de S. Cyrio, como official de cavallaria, o marquez de Villedor estove na guerra de 1870. Ferido em Reichshoffen, condecorado em Tunisia, seguiu logo depois para o Tonkim. Mas nesse clima tão insalubre, elle apanhou febres como muitos outros, que o obrigaram a voltar para a França. Como sua saude não se restabelecia, deu sua demissão e retirou-se para o seu castelo de Villedor, na Touraine.

Apezar do ar puro e fortalecedor dessa tão favorecida região, o marquez de Villedor não póde recuperar sua florescente saude dos dias passados. Leiam o que elle escrevia á sua irmã:

"Ah! Já não sou mais o valente official de cavallaria, sempre prompto a montar a cavallo e a correr ao combate. Fiquei pallido e amarello. O interior de minhas palpebras estão tão brancas que me dão serias inquietações. Tenho grande fastio e canço-me por um nada. Não tenho animo para nada, nem gosto para coisa alguma e estou sem forças." Passadas algumas semanas, escrevia elle: "Vou cada vez a peor. O estomago já não digere mais nada, nem mesmo as comidas de que tanto gostava. Desde pela manhã as dôres de cabeça não me deixam, parece-me que ella está vazia: o que não é para admirar, pois ha já tempos que não posso mais dormir. Ora, nestas condições, comprehendes que tenho o espirito cheio de idéas negras. Pelo que vejo não hei de durar muito tempo."

Marquez de Villedor

Elle enganava-se. Um medico vindo de Paris, receitou ao marquez vinho de Quinium Labarraque, para tomar na dóse de um calice, dos de licor, depois de cada refeição. E quaes não foram a admiração e o contentamento do doente, vendo mudar em pouco tempo o seu estado.

"Quatro ou cinco dias depois do começo do tratamento, escreve elle, já começava a digerir melhor e a tomar gosto pela comida. O somno voltou pouco a pouco e com elle voltaram as forças e a alegria. As dôres de cabeça desappareceram como por encanto. Vinte dias depois do começo do tratamento estava completamente restabelecido. E eu que podia apenas passear só no meu quarto, recomeçava alegre a montar a cavallo e a ir á caça. Ha tres annos que estou curado, nunca tive nenhuma recaida, nenhum accommettimento da doença que quiz acabar commigo. Assignado. — *Marquez de Villedor.*"

O uso do Quinium Labarraque, na dóse de um calice, dos de licor, depois de cada refeição, é quanto basta para restabelecer, em pouco tempo, as forças dos doentes mais esfalfados, e para curar com certeza e sem abalo as molestias de languidez e de anemia, por mais antigas e rebeldes que sejam. As mais tenazes febres desapparecem rapidamente, tomando-se deste heroico medicamento. O Quinium Labarraque é tambem soberano para impedir para sempre que a molestia volte.

A' vista das numerosas curas em casos desesperados, obtidas com o emprego de Quinium Labarraque, a Academia de Medicina de Paris não hesitou em approvar a formula deste preparado, rarissima distincção que recommenda este producto á confiança dos doentes de todos os paizes. Nenhum outro vinho tonico mereceu tão alta approvação.

Eis porque as pessoas fracas, debilitadas pelas molestias, pelo trabalho ou pelos excessos; os adultos cançados por rapido crescimento, as moças que custam a se formar e a se desenvolver; as senhoras paridas; os velhos enfraquecidos pela edade e os anemicos devem tomar vinho de Quinium Labarraque. E' especialmente recommendado aos convalescentes.

O Quinium Labarraque vende-se em garrafas e meias garrafas e acha-se em todas as pharmacias.

Deposito: Casa Frère, rua Jacob, n. 19, em Paris.

P. S. — *O vinho de Quinium Labarraque tem um gôsto amargo; mas é bom lembrar que a quina é muito amarga, só por si: eis porque o amargor do vinho Quinium, é o melhor garantia da sua riqueza de quina e, por consequencia, de sua efficacia.*

Fabrica de aguas gazosas

Vende-se a importante fabrica de Aguas Gazosas da rua Senador Euzebio n. 222 ou admitte-se um socio. O motivo é um dos socios ter de se retirar para a Europa e ter outro negocio. Trata-se na mesma ou na mesma rua n. 208, Fabrica de Cerveja «União».

Machina a vapor, caldeira e transmissão

Vende-se uma machina a vapor horizontal de 80 HP., com caldeira systema Cornwall de 100 HP., e a transmissão completa de uma fabrica, junto ou separado. Trata-se na rua S. Christovão n. 271, onde pode ser visto funccionando todo o conjunto. 400

Casa de Loterias

Recebe-se propostas para venda de um mobiliario elegante, de superior qualidade, apropriado ao negocio de loterias; na rua Theophilo Ottoni n. 46. Informações com o sr. Verissimo.

PRIVILEGIOS

LECLERC C &

successores de Jules Géraud, Leclerc & Comp.

Rua do Rosario, 116 — Rio de Janeiro

Encarregam-se de obter patentes de invenção no Brasil e as compras de registro para fabrica, do commercio, obras artisticas e litterarias.

PATEK-PHILIPPE & C.

O melhor relogio do mundo

a prestações

semanaes sem augmento de preço

Unicos agentes no Brasil [illegible]

[illegible]

RELOJOEIROS

71 RUA DA QUITANDA 71

La Mode du Jour

Rua Gonçalves Dias 12

Especialidade em mapas feitas para senhoras. Vestidos para "toilette" e muitas outras novidades. Bem montado atelier de Costura para costumes e fantasia. Preços reduzidos.

MME. TEDESCO

Ouro

prata, brilhantes, joias usadas, cautelas do Monte de Soccorro, compram-se, pagam-se bem; na rua Sete de Setembro n. 215. S

PELAS CHAGAS DE CHRISTO

Uma senhora, achando-se doente de annos, impossibilitada de trabalhar, como prova com attestado medico, e com duas filhas, ainda uma tuberculosa e não podendo trabalhar e sem recursos para sustentar-se e as suas duas filhas, pede ás pessoas caridosas e as almas bemfazejas, pelas mães de familia, por amor de seus filhos e pela alma de seus parentes e pela Sagrada Paixão e Morte de Nosso Senhor Jesus Christo, uma esmola para o seu sustento e para alliviar os seus soffrimentos e de suas filhas, pois que Deus a todos dará recompensa. — Rua Senhor de Mattosinhos n. 34, antigo 26, primeira casa, bonde de Catumby e Itapiru'. Esta caridosa redacção prestase a receber toda e qualquer esmola com este destino caridoso.

Dr. José Pedro de Araujo, com 28 annos de pratica, consultas gratis, na Pharmacia Fonseca (filial), Rua Coronel Figueira de Mello 835, S. Christovão.

LYMPHATINA

ESPECIFICO DA ERYSIPELA

Preparado do pharmaceutico H. POSSOLLO — **Tratamento radical e garantido da ERYSIPELA**

Receitado ha mais de 25 annos pelas summidades medicas

Honrado com muitos attestados medicos e de pessoas radicalmente curadas — podendo os mesmos serem vistos a qualquer hora com os

Depositarios: J. RODARTE & C. — Lavradio 27

ANGELICA

BELLEZA DA CUTIS

SEM RIVAL — DR. F. LEHNOR

Dispensa a pintura e torna a pelle branca
Tira as sardas, manchas e rugas

ANGELICA
TORNA A CUTIS CLARA
TIRA AS SARDAS E MANCHAS
SEM
RIVAL
TORNA A CUTIS AVELLUDADA
TIRA AS RUGAS
DR. F. LEHNOR
MARCA REGISTRADA

Torna a cutis avelludada.
Conserva o pó de arroz e impede que o rosto se torne gorduroso

A' venda nas casas **Bazin, Hermanny, Barbosa Freitas, Perfumaria Nunes**

E em todas as principaes casas de perfumarias

CHAPÉOS

Modelos novos recebidos directamente de Paris para senhoras e senhoritas, o que ha de chic e bom gosto.

Medista **Mme. Chrisanthème**

SEDUCTION DES DAMES — NOVIDADE — PREÇO 10$000

119, RUA DA ASSEMBLÉA, 119 - Telephone n. 4.670 - **Almeida Castello & C.**

LYSOL O UNICO DESINFECTANTE EFFICAZ

LEGITIMO DE SCHULKE & MAYR

HAMBURGO

DEPOSITO GERAL PARA TODO O BRASIL

A' VENDA EM TODAS AS PHARMACIAS E DROGARIAS

CASA STANDARD—RIO—93 [illegible] 95

JUVENTUDE ALEXANDRE

Evita a caspa e a quéda do cabello, dá-lhe vigor e rejuvenesce. E' o unico tonico que, não tendo nitrato de prata, faz com que os cabellos brancos voltem á côr primitiva e não queima a pelle. A **JUVENTUDE** tem merecido os melhores louvores das pessoas cuidadosas na conservação do cabello. O grande consumo e o crescido numero de attestados que possuimos nos animam a recommendar a **JUVENTUDE** como o melhor dos tonicos para desenvolver o crescimento do cabello, tornando-o abundante e macio. A caspa é uma das maiores causas da calvicie: a **JUVENTUDE** extingue-a em quatro dias. Preço 3$000. A' venda em todas as boas perfumarias e drogarias do Rio e em S. PAULO — **Baruel & Comp.** Approvada pela directoria de Saude Publica e premiada com medalha de ouro na Exposição de 1908. Cuidado com as imitações. Peçam **Juventude Alexandre**. Para a cutis usem TALQUINA.

COLLEGIO ABILIO

(Curso Annexo da Universidade Nacional)

EQUIVALENTE AO COLLEGIO PEDRO II

ENSINO PRIMARIO E SECUNDARIO

INTERNATO E EXTERNATO

Rio de Janeiro — Praia de Botafogo 374

As aulas estão funccionando desde 3 de fevereiro.

33$800?

Um superior trem de cozinha, ferro esmaltado para cozinhar para 8 pessoas, um talher completo 73 peças 27$000. A. M. MACHADO & C. Rua da Assembléa 10, moderno. — Remette-se para o interior.

ABRIL

Tomem nota e não se esqueçam a

ALFAIATARIA SANTOS DUMONT

192, Rua 7 de Setembro, 192

Liquida seu enorme stock de roupas feitas e sob medida, por motivo de balanço. — Verifiquem nossos preços

---

TALHERES CHRISTOFLE

RECEBEU

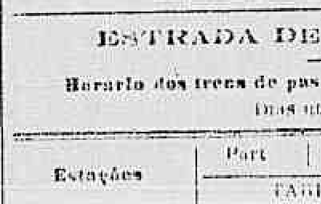

ISIDORO MARX

Representante da fabrica

138 — Ouvidor — 138

ESTRADA DE FERRO THEREZOPOLIS

Horario dos trens de passageiros a partir de 1º de janeiro de 1912

Dias uteis, feriados e sanctificados

Estações	Part.	Cheg.	Estações	Part.	Cheg.
	TARDE			MANHÃ	
Capital	3.30	....	Therezopolis	6.30	
Piedade	4.30	....	Raiz da Serra	7.25	
Magé	5.00	....	Santo Aleixo	7.45	
Santo Aleixo	5.15	....	Magé	8.00	
Raiz da Serra	5.35	....	Piedade	8.10	
Therezopolis	....	6.30	Capital	....	9.30

DOMINGOS

TRENS DE PASSEIO

Partidas da Capital ás 6.30 da manhã e chegada a Therezopolis ás 9.30 da manhã.

Partida de Therezopolis ás 5.30 da tarde e chegada a Capital ás 6.30 da tarde.

Preços das passagens para Therezopolis e vice-versa — Bilhetes de ida 9$000. Ida e volta, no mesmo dia 14$000, e em 3 dias 12$000 e em 15 dias 16$000.

NOTA: Os trens de passeio não transportam bagagens nem encommendas.

Informações: Na estação da Empreza á Praça 15 de Novembro, Telephone n. 1359 e 4237.

ENGRAXATE

Aluga-se uma porta para engraxate, na praça Tiradentes n. 51, por preço modico. O ponto não pode ser melhor, fica perto da Ministerio da Justiça, onde afflue e passa muita gente.

TIRA O BICHO

Lindissima e espirituosa cançoneta para canto e piano, composição de *Oscar Martins* (Poesia de Moreira Fóka). Preço 1$500. Vende-se na "Casa Mozart", Avenida Rio Branco 127.

Aos bons corações

Angela Pecoraro, viuva, de 85 annos de edade, paralytica, cega de ambos os olhos, [illegible] bem formados, pela sagrada paixão de Jesus um obulo, que suavize as agruras de sua velhice.

Que Deus proteja e illumine os generosos que velam pela pobreza.

Esta redacção [illegible] caridade, [illegible]

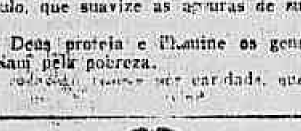

Quéda *infallivel* e INOFFENSIVA dos cabellos, em qualquer parte do corpo, vidro 3$000, pelo correio, 4$000. Rua Sete de Setembro, 81, Hospicio 9 e 18, Andradas 91 e 41, Uruguayana 109 e 139; Casa [illegible], Avenida Central; Granado, Primeiro de Março 14.

CUIDADO COM OS IMITADORES

Banco Hypothecario do Brasil

CAPITAL 16.000:000$000

Carteira de credito popular

Operações [illegible] ao commercio e industria, caixa [illegible], emprestimos sob penhores.

Carteira hypothecaria

Decretos n. 1606 B de 11 de novembro 1893 e n. [illegible]

Rua Primeiro de Março, 51

[illegible]

E' o melhor para tosse

A venda em todas as pharmacias e drogarias

VIDRO 2$000 — Laboratorio: [illegible]

Prisão de Ventre

Não ha para bem dizer, remedio therapeutico que já não tenha sido receitado para a PRISÃO DE VENTRE. Porém, si bem que o numero de medicamentos empregados para combater este mal tão generalizado seja consideravel, raro é o caso em que tenham chegado a produzir o resultado desejado, sem que seja á custa de um grande numero de inconvenientes, alguns [illegible] a applicação [illegible] o doente e outros que produzindo effeito sómente na occasião, são a causa de males maiores no organismo do que aquelle que se procura combater.

O cinturão electrico HERCULEX, que tenho a honra de offerecer ao publico, e mais particularmente ás innumeras pessoas que soffrem de prisão de ventre, exerce uma acção directa sobre os musculos do estomago e intestinos e sobre o succo gastrico quanto aos primeiros, normalisa as suas funcções, e quanto ao succo gastrico augmenta consideravelmente a sua tonicidade, se [illegible] [illegible] de tal forma a fibra muscular da vida vegetativa, que é quasi impossivel haver desarranjo gastro-intestinal [illegible].

O HERCULEX cura casos chronicos de prisão de ventre, mesmo quando tenham fracassado por completo as drogas, e, ainda mais, cura radicalmente. Lêde a carta que se segue e convencer-vos-eis:

«Fazenda do Bom Retiro, 8 de Maio de 1910. — Illmo. Sr. Dr. A. T. Sanden — Rio de Janeiro — Recebi as suas cartas de 22 de Abril [illegible] deste mez. Em resposta tenho a dizer-lhe que o apparelho produziu bons resultados para a prisão de ventre da doente.

Sem mais, subscrevo-me com estima e apreço, De V. S. Amg. Crdo. e Agdo, Pedro José de Souza — Residencia: Fazenda do Bom Retiro-Ribeirão Preto-S. Paulo.»

Lembrae-vos que:

A prisão de ventre é em si uma doença e a causa da impureza do sangue. A prisão de ventre provoca e dá origem a outras molestias. A prisão de ventre acorda molestias que se acham adormecidas. A prisão de ventre é sempre [illegible] de symptomas desagradaveis. A prisão de ventre torna mais difficil a cura de outras molestias. A prisão de ventre indica que o figado é tardo e fraco. A prisão de ventre destroe a saude, a força e a belleza.

De que necessitaes é a vossa cura, e é isto justamente o que vos offerece o dr. Sanden. Estudae, pois o seu systema, o que vos será multissimo facil, visto que todas as informações são gratis.

Si não vos fôr possivel vir pessoalmente, mandae o vosso nome e residencia e pela volta do correio recebereis GRATUITAMENTE as suas obras.

"VIGOR E SAUDE NA NATUREZA"

Dr. M. T. SANDEN — Rio de Janeiro — Largo da Carioca 15, 1º ANDAR

Consultas gratis das 9 da manhã ás 6 da tarde

LOTERIAS DA CAPITAL FEDERAL

Companhia de Loterias Nacionaes do Brasil

Extracções publicas, sob a fiscalização do governo federal, ás 2 1/2 e aos sabbados ás 3 horas, á rua Visconde de Itaborahy 45

HOJE HOJE	Amanhã Amanhã
216—66ª	231—21ª
20:000$000	50:000$000
Por 1$600	POR 4$000

SABBADO, 4 DE MAIO, ás 3 horas da tarde

227 — 6ª

100:000$000

POR 8$000 EM DECIMOS

Grande e extraordinaria Loteria para S. João

249—1ª

TRES SORTEIOS

EM 21 E 22 DE JUNHO

1º 100:000$000 — 2º 100:000$000

3º 200:000$000

Por 8$000, em decimos

Os pedidos de bilhetes do interior devem ser acompanhados **de mais 500 réis** para o porte do Correio e dirigidos aos **agentes geraes** — NAZARETH & C., rua do Ouvidor n. 94. — Caixa 817 — Teleg. LUSVEL.

LOMBRIGAS

MARCA REGISTRADA

São expellidas com o LICOR DAS CREANÇAS [illegible], do Pharmaceutico [illegible] de Mello Godinho, approvado pela Directoria Geral de Saude Publica e Assistencia Publica do Estado do Rio.

E' o melhor remedio contra as lombrigas e molestias devidas a vermes. E' infallivel. Não se altera.

E' de gosto agradavel, não exige dieta nem purgantes. Não é venenoso, não irrita os intestinos. E' tão bom que é muito receitado pelos medicos.

Drogaria do Povo, Rua de S. José n. 61 ou em todas as drogarias.

Modista de chapéos

Uma ex-contra-mestra das principaes casas desta cidade, confecciona pelos modelos mais modernos e da lições por preços muito modicos. Tambem confecciona enxovaes para baptisado. — Rua Minas n. 99, estação do Sampaio.

HOMŒOPATHIA

COELHO BARBOSA & C.

ALLIUM SATIVUM
CURA
constipações
em 1 a 3 dias

Quitanda 106 e Ourives 83

Rio de Janeiro

Cobradores

Precisa-se, á rua da Assembléa n. 61, sobrado, das 2 ás 3 horas, com A. Beaumont.

Pensão

Por motivo de molestia da proprietaria, traspassa-se uma bem afreguezada, como se provará, perto do largo de Santa Rita. Informa-se na rua do Hospicio 109, sobrado.

VENDE-SE

Vende-se a casa da rua Antonio de Padua n. 41 (estação do Sampaio), com commodos para familia regular, com muito terreno, jardim, gaz, etc., para ver na mesma e para tratar na rua Dias da Cruz 43.

Cobrador

Offerece-se um, dando 1:000$ de fiança, com pratica e conducta afiançadas. Cartas R. P. P., neste jornal. 4644

Cortar por medida

Professora habilitada, ensina em seis lições a cortar pelo systema allemão ou francez, preparando a discipula a executar qualquer figurino.

RUA MIGUEL DE FRIAS N. 49

Pharmacia

Vende-se uma, completamente nova, em logar de futuro. Trata-se no boulevard 28 de Setembro 326, Villa Isabel. 4632

Prensa para copiar

Precisa-se de uma, bem reforçada, para escriptorio. Quem tiver deixe carta nesta folha para L. A. 4644

Casa Colin

RUA DO HOSPICIO 117, ESQUINA DE URUGUAYANA, 1º ANDAR

MODISTA em chapéos; confecciona qualquer modelo e tem em exposição chapéos para senhoras, damoiselles e meninas; chapéos de luto, etc.

Tinge e friza plumas e prepara pleureuses, pelo por preço sem competidor, por ser recebido directamente da Europa. 1425

Predio ou terreno

Compra-se um assobradado, com varanda ao lado, que tenha quatro quartos, duas salas, etc., etc., ou terreno que tenha, pelo menos, 12 de frente por 40 de fundos, nas seguintes ruas: Riachuelo, Rezende, Silva Manoel e Francisco Muratori; trata-se com Guimarães, rua Luiz de Camões 16. 4624

Tira Manchas

1 Electro Japonez tira qualquer mancha, de graxa, pixe, gordura e tinta de oleo, em todos os tecidos de séda, lã e casemira, sem alterar as côres; vidro 1$500. Casa Postal Ouvidor 141, e Casa Bazin, avenida Central 131, Louis Hermanny, Gonçalves Dias, 67, Casa Cirio, Ouvidor, 183.

PORTA

Traspassa-se uma no centro em logar bom, fazendo regular negocio, podendo ser visitada; está com as licenças pagas. O motivo se explicará ao pretendente; para tratar com o sr. Monteiro, á rua dos Ourives 113, das 10 horas em deante. 5018

BOLO «Combinação»

7, TRAVESSA DO ROSARIO, 7

(1ª SERIE)

Pareo Derby Club	Pareo Extra	Pareo Kosmos	Pareo 2 de Agosto
1 Astro e Thermometro	1 Suzette	1 Good Morning	1 Sandador
2 Ipanna	2 Brazão	2 Puma	2 Barometro e Piry e 64
3 Vou-Ver	3 Cresus	3 Cravette e Pallas	3 Boa
	4 Simonian	4 Condor e Phariseu	4 Jockey Club

(2ª SERIE)

Pareo 2 de Agosto	Pareo Velocidade	Pareo Itamaraty	Pareo 8 de Março
	1 Andaciosa e Bluriot		
1 Senador	2 Smart e George Augusto	1 Nebel	1 Yayá e Thermometro
2 Rex e Barometro	3 Cavaliere e Pompéa	2 Brisca	2 Aristolino
3 Jockey Club e Piry-néa	4 Hudson Lowe e Silencio	3 Zadig	3 Aurora
		4 Voluptuosa	4 Tuyuty

— REGULAMENTO —

1º Lugar marca . . . . 2 pontos
Empate " . . . . 1 "
Dupla " . . . . 3 "

N. B. — A dupla é dos animaes que correm no mesmo numero dos pareos acima combinados.

Condições — Para contar pontos é preciso que se realize pelo menos dois pareos na serie, pareo nullo não conta ponto.

No caso de se realizar um só pareo na serie ou transferencia da corrida será restituida integral.

PHARMACIA E ODONTOLOGIA

(Universidade Nacional)

DIPLOMAS EQUIVALENTES AOS OFFICIAES

Os exames de admissão realizam-se em Abril, sendo validos os exames prestados nos antigos collegios equiparados ao Collegio Pedro II.

Informações na praia de Botafogo 374.

AINDA PO'DE CURAR-SE!!! NÃO DESANIME

SE SOFFRE DE

Nervosismo	Tuberculose	Hysterismo
Falta de memoria	Falta de appetito	Anemia
Terrores nocturnos	Ataques	Insomnia

póde estar certo que encontrou o remedio para curar-se: este medicamento chama-se

DYNAMOGENOL

o rei dos tonicos fortificantes, o mais alto e agradavel dos [illegible] [illegible]

GRANDE PENSÃO UNIVERSAL

Aposentos de 1ª ordem

Preços sem competencia

RESTAURANT ABERTO TODA A NOITE

PROPRIETARIO

JOSE' LABANCA

GERENTE

ANGELO MANTONE

177, RUA MENEZES VIEIRA, 177 (ANTIGA DOS INVALIDOS)

Telephone 3738 - Central

PALACE-THEATRE

(SOUTH AMERICAN TOUR) — TEMPORADA DE CAFE' CONCERTO

HOJE! — Sexta-feira, 26 de Abril de 1912 — HOJE!

A' 8 3/4 horas em ponto

Grandioso espectaculo variado

ESTRONDOSO SUCCESSO DE

THE AMOR TRIO!!!

Acrobatas e Equilibristas

O GRAND VAPOR ARTISTICO

no Palace-Theatre

VER PARA CRER

AMELIA ISABEAU — Notavel cantora italiana á voz!

EXITO — EXITO — EXITO da excellente troupe de

Attracções e Cançonetistas

Amanhã, 27 de abril — RENTRÉE — **LES BECA'S**, acrobatas comicos, e o famoso BURRO amestrado.

Domingo, 28 de abril — **Grandiosa Matinée Familiar** da mais rigorosa moralidade, ás 2 horas em ponto!!!

Nos intervallos tocará a Orchestra de DAMAS!!! — O successo do dia!!!

PREÇOS DO COSTUME — Bilhetes á venda na bilheteria do theatro das 10 horas da manhã em deante.

EMPRESA PASCHOAL SEGRETO

Espectaculos por sessões

HOJE — Sexta-feira, 26 de abril de 1912 — HOJE

No Theatro S. José

Companhia [illegible] distincta actriz brasileira **Clara Pelonia** — Direcção scenica do actor D. Braga. — Maestro director da orchestra José Nunes.

A mais completa victoria do theatro popular!

Ultimas representações

A's 7, ás 8 3/4 e ás 10 1/2 da noite

35ª, 36ª e 37ª representações da hilariante opereta em tres actos

A FAMILIA SARMENTO

14 deliciosos numeros de musica

Grandioso ensemble final

Graça sem pornographia!

Espirito fino!

Espectaculos de mais rigorosa moralidade

Começando sempre por um programma de cinematographo, novo e variado

Rir! Rir! Rir! Rir!

Amanhã — A Familia Sarmento

A seguir — A Gatinha Branca

Preços de cinema

Continúa no salão de espera [illegible] a exposição das 3 sereias authenticas, vindas da exposição de Roma

No Pavilhão Internacional

Companhia popular do theatro da rua dos Condes de Lisbôa

Exito absoluto!

A's 8 e ás 10 horas da noite

21ª e 22ª representações da engraçadissima opereta revista de costumes portuguezes

A' REDEA SOLTA!

MAIS DE 50 PERSONAGENS!

Mise-en-scène do actor CARLOS LEAL

Scenarios absolutamente novos

Que linda musica!

Luxuoso guarda roupa

Duas horas do mais franco bom humor!

AMANHÃ e todas as noites

A' REDEA SOLTA!

THEATRO S. PEDRO

EMPRESA MORAES & COMP.

Companhia Lyrica Italiana

DIRECÇÃO DE R. MARIO

Maestro director da orchestra cav. Fernando Barone

HOJE — SEXTA-FEIRA, 26 DE ABRIL DE 1912 — HOJE

A'S 8 1/2 DA NOITE

1ª representação da opera em 3 actos, do maestro G. ROSSINI

O BARBEIRO DE SEVILHA

TOMAM PARTE:

Sta. Albina Sagessi, D. Angelis, srs. Archetti, I. Picchi, Ferraresi, N. Limonta e Lombardi.

Acção em Sevilha — 40 CORISTAS 40 — COMPARSARIA

Amanhã - TROVADOR - Amanhã

Os bilhetes desde já á venda na bilheteria do theatro

PREÇOS POPULARES

DOMINGO — MATINÉE

PARQUE FLUMINENSE

Praça Duque de Caxias 49—antigo largo do Machado—Empresa: ANTUNES & C.

HOJE — Recita chic — HOJE

Artistico Programma Novo

1. Fita — **Pathé Jornal**
Ultimo numero
2. Fita — **A Pequena Mirian**
Mimoso drama da Cines
3. Fita — **Um Estroina**
Alta Comedia, Gaumont
4. Fita — **Em Tripoli**
Vistas, Usos e Costumes
5. Fita
DESPREZADA
(ou O pescador e sua noiva)

Sensacional e arrebatador film d'art n. 32, da famosa fabrica Nordisk de Copenhague, com 1.200 metros de extensão divididos em 3 partes.

6. Fita — **Morte de Venus e o Outro!**
Scena comica hilariante

Funccionam das 6 horas da tarde em deante

O RINK **TIRO AO ALVO,**

E mais diversões gratis no Parque, é franca entrada, abre-se todos os dias da 1 hora da tarde em deante.

CINEMA PARIS

50 — PRAÇA TIRADENTES — 50

Empresa COUTO PEREIRA & C.

HOJE — PRIMOROSO PROGRAMMA NOVO — **HOJE**

Exhibição das mais recentes e sensacionaes creações artisticas!

O doloroso drama de amor, com scenas de indescriptivel intensidade dramatica, com **600** metros de extensão, dividido em 2 partes, da fabrica **Cines**

VINGANÇA BEM APPLICADA

Notavel trabalho artistico da actriz **G. Terribile Gonzalez.**

Seguir-se-á a finissima comedia da ECLAIR

A IRMÃ DE LEITE

Depois o rigoroso drama historico, **colorido**, com **500** metros, da Serie de Arte Pathecolor

Vingança de Maffia

A desopilante scena de seguro effeito comico, de Milano-Film

Testarudillo quer ser preso

Terminará com a hilariante farça pelo impagavel **André Deed**

DID NA ESCOLA

BREVEMENTE — O soberbo drama historico com 800 metros da Elair **MYSTERIO DA PONTE DE NOTRE DAME.**

CINEMA ODEON

Alugam-se fitas de todos fabricantes, preços vantajosos

Empresa Zambelli & C.
Endereço telegraph.
ODEON

Ultimas novidades de Milano Films Gaumont e Cines

Muita luz e ventilação

No vasto salão de espera na soirée tocará um harmonioso sexteto composto de habeis professores

Conforto e elegancia

HOJE ● ● INEXCEDIVEL PROGRAMMA NOVO ● ● **HOJE**

Fazemos especial e honrosa menção:

☞ **A VINGANÇA DA TRAHIDA**

800 METROS EM 2 PARTES

Magistral film da provecta fabrica **CINES DE ROMA**, cujo desempenho artistico foi confiado a actores de real merecimento, entre elles a celebre actriz **Terribili Gonzalez** tão querida e apreciada do publico. Scena dramatica de forte intensidade, cujo desfecho tragico, deixará nos srs. espectadores a satisfação da desafronta exercida por uma mulher duplamente ultrajada no seu amor e na sua honra, contra um infame seductor, que pretendendo queimal-a viva, não consegue o seu perfido designio, e paga com a vida a sua perfidia... Para este extraordinario e inegualavel trabalho chamamos a attenção do respeitavel publico, pois é digno de ser apreciado...

Completaremos o nosso programma, para o tornarmos ainda mais apreciado e importante, com os seguintes films de patente successo:

GAUMONT-JOURNAL XIII
Ultimas novidades mundiaes, destacando-se a moda em cores

AMORES DE MOCIDADE
Alta comedia sentimental, muito bem enscenada da **Gaumont**

Attribulações de Faculha
Film comico de irresistiveis situações...

LEA CIUMENTA
Film comico que bate o record do riso e da graça

☞ **Segunda-feira uma surpreza para os nossos selectos espectadores com um importante programma novo...**

CINEMA-THEATRO RIO BRANCO

Avenida Gomes Freire, 13 a 21 — **Empresa William & C.**

Grande Companhia Nacional de Magicas, Revistas e Operetas. Director e ensaiador actor Brandão (o popularissimo)
Regente da orchestra maestro PAULINO DO SACRAMENTO

HOJE! - Sexta-feira, 26 de Abril de 1912 - HOJE! ...

Palpitante première theatral!...

Da grandiosa opereta-burleta, em 3 actos, poema e musica original de OLYMPIO NOGUEIRA, instrumentação do maestro PAULINO DO SACRAMENTO

O DIABINHO DE SAIAS!...

PERSONAGENS

Coronel Bento Bermudes Batalha, Silveira; **Epiphanio**, (professor de canto); Olympio Nogueira; **Belisario**, (fazendeiro), M. Collares; **Raul**, (estudante), D. Jenny; **Libaninho**, Pinto Filho; **Ramos**, A. Campos; **Joaquim**, (ordenança do coronel); Candido; **Mario**, (Palhaço do Casino), J. Coimbra; **Horacio**, (estudante), Campos; **Bellina**, (cançonettista), D. Leontina; **Monica Batalha**, D. Candelaria; **Corina**, D. Marianna; **Sinhá**, D. J. Martins; **Estella**, D. Leonor; **1ª bailarina**, Julia M.; **2ª dita**, D. Leonor Gomes.

Convidados, cançonettistas, bailarinas, pierrots, etc., etc.

Grandes bailados!... Féerie!... Luzes e flores!...

Genial mise-en scène do actor **Brandão!...**

DESCRIPÇÃO DOS ACTOS:

1º acto — No Casino em S. Paulo!
2º acto — Festa azul celeste em casa do coronel!
3º acto — Um jardim na praia do Flamengo, vendo Guanabara

17 - Numeros de musica - 17 !...
Musica lindissima!...

«**O DIABINHO DE SAIAS**», é uma opereta-burleta de uma originalidade a toda a prova flagrante! Recommenda-se principalmente pela sua verve expontanea, sem esforço, nem ajuda de phrases dubias, constituindo assim o melhor divertimento para as exmas. familias, e mais publico que este theatro frequentam. Obedece ao molde das operetas modernas, que é o estylo fino, quer no poema, quer na musica!...

Guarda-roupa a caracter, confeccionado nos **ateliers** da **Casa Storino**. Luxuosos adereços de **J. Costa**. Scenarios de grande effeito do artista **Jayme Silva**. Contra-regra **D. Guimarães**. Ponto **A. Coutto.**

Sessões ás 7.30, 8.50 e 10.20

☞ Cadeiras numeradas, 1$500 — De 1ª, 1$000 — De 2ª, $500. — Bilhetes á venda das 11 horas em diante.

Domingo-Grande matinée familiar ás 2 1|2 horas

CINEMA IDEAL

60, Rua da Carioca, 62 — **Empresa M. Pinto**

HOJE COLOSSAL E ARREBATADOR PROGRAMMA NOVO **HOJE**

composto dos mais sensacionaes films da semana: conjunto bello e grandioso: 3 bellezas de arte de 3 fabricas differentes

1ª PROJECÇÃO:

MAM'ZELLE NITOUCHE

Alta comedia. Opereta film com 1.100 metros de extensão em 3 actos e 84 quadros da **serie d'Ouro** da fabrica **Ambrosio**
Grande successo e fino entrecho

2ª PROJECÇÃO:

O MIMICO SEVERIN na vingança da Maffia

Bello film com 600 metros colorido natural da serie de arte **Pathé Fréres**
Pathecolor

3ª PROJECÇÃO:

ALCANÇA A VINGANÇA

Emocionante e arrebatador film da serie de arte da fabrica **Cines** com 800 metros de extensão dividido em 2 partes

Grande successo hoje e sempre: sessões continuas desde 1 1|2 horas da tarde até a meia noite

Hotel dos Estrangeiros

QUARTOS 33-34-35

PRIMEIRA CASA

Madame Strass avisa ás suas amigas e freguezas e mais familias que tendo chegado de Pariz trouxe um lindo sortimento de vestidos tailleur, soirée, chapéos das ultimas novidades e tem a honra de as convidar a visitar a sua exposição que será aberta no sabbado 27 e continuará domingo e segunda-feira; pelo que já agradece.

Société Française des Films "ECLAIR" Paris

A's emprezas cinematographicas

Brevemente Brevemente

O maior assombro da Cinematographia Moderna

O mysterio da ponte Notre Dame

DRAMA DA VIDA REAL

Extrahido do celebre Romance do mesmo nome

Dividido em 3 partes e 86 quadros

Os principaes papeis foram confiados aos eximios artistas dos grandes palcos Parisienses.

Distribuição — Sr. DUQUESNE, do Theatro do Vaudeville no papel de **Rousquin**. Sta. DERMOZ, do Theatro **Antoine** no papel de **Germaine Darlot**. Sr. ROGER KARL, do Theatro do Gymnase no papel de **Claude Duval**.

O Mysterio da ponte Notre Dame

Maravilha! **Sensacional!**

AVISO — As Emprezas Cinematographicas devem insistir com seus fornecedores habituaes para obter os films «**ECLAIR**» em locação, no caso em que estes não o possam fazer tenham a bondade de dirigir-se directamente ao:

Unico concessionario para o Brasil: **JULES BLUM — 91, Rua S. Pedro, 91** — End. teleg. BLUMIR — Caixa Postal 601 — Telephone 4552 — Rio de Janeiro.

THEATRO APOLLO

Grande Companhia Dramatica Portugueza

Director artistico — Simões Coelho

HOJE ! — 26, Sexta-feira, 26 — HOJE !

GRANDE ESPECTACULO

Em beneficio da

Egreja de São João Baptista e Nossa Senhora do Allivio

Com a peça de grande successo

COMBOIO N. 6

Toma parte toda a Companhia.

MAGNIFICOS SCENARIOS. Enscenação de SIMÕES COELHO.

O espectaculo será honrado com a presença de S. Ex. o sr. Marechal Presidente da Republica e do Ex. Sr. Dr. Chefe de Policia.

Tocará nos intervallos a excellente banda de musica do CORPO DE BOMBEIROS, gentilmente cedida pelo seu commandante.

O theatro acha-se lindamente ornamentado

O pequeno resto de bilhetes acha-se á venda á Praça Tiradentes n. 7, até ás 4 horas, dessa hora em diante na bilheteria do theatro.

Haverá bondes extraordinarios na porta do Theatro, para as seguintes linhas: Tijuca, S. Januario, Alegria e Cajú.

THEATRO APOLLO

Companhia de opera comica e operetas portuguezas

Direcção L. Fróes — Administração Rangel Junior

TERÇA-FEIRA, 30 DE ABRIL

Estréa da companhia

1ª representação da popularissima opereta allemã em 3 actos, original de J. Okonkowski, traducção de A. Antunes, musica de Jean Gilbert

A casta Suzanna

Enorme successo das principaes cidades da Europa e que em Lisboa conta as representações pelas enchentes.

Deslumbrante montagem scenica

Grande apparato e effeitos de luz

Cinema-Theatro Chantecler

Empresa **Julio, Pragana & C.** — **Rua Visconde do Rio Branco ns. 53 e 55**

Regente da orchestra maestro COSTA JUNIOR — Companhia de operetas, magicas e revistas, dirigida pelo distincto ensaiador A. DE FARIA

O maior successo do Theatro Popular

PELA PRIMEIRA VEZ EM PORTUGUEZ

A CASTA SUZANNA

Hoje 2 ESPECTACULOS 2 **Hoje**

A's 7 1|2 e 9 e 15 da noite

16ª, e 17ª representações da opereta em 3 actos de **Georg Okonkowski**, musica do maestro **Jean Gilbert** traduzida do italiano e adaptada por **Osorio Duque Estrada**

Preços: Logares distinctos 2$, logares numerados 1$500, 1ª classe 1$, 2ª $500.
Todos os dias das 10 da manhã em deante vendem-se bilhetes no theatro.— Não se acceitam encommendas pelo telephone.

Amanhã ás 7 e 1|2 e 9|15
A Casta Suzanna

CINEMA AVENIDA

Matinée **Sessões da moda** **HOJE** **Sessões da moda** **Soirée**

Harmoniosa orchestra dirigida pelo maestro PERRONE

MARAVILHOSO PROGRAMMA NOVO

LUCTA NAS TREVAS

(Em 2 actos e 900 metros)

Grandioso drama da vida real, magistralmente representado pelos melhores artistas do THEATRO ITALIANO. Cheia de scenas emocionantes, desenvolve-se a acção na alta sociedade de Roma e tem por epilogo um terrivel duello á americana, entre dois rivaes que se odeiam. O duello, não obstante realizar-se num aposento ás escuras é perfeitamente visivel ao publico, por um verdadeiro TOUR DE FORCE cinematographico.

Vesuvio Film — Napoles.

Gaumont-Jornal-Paris
(N. 14)
Exhibição colorida das modas — ultimas creações parisienses — e os mais recentes e notaveis acontecimentos mundiaes.

Heróe á Força
Hilariante e bem combinada comedia americana, da imperial fabrica
Lubin Co. — New-York

COMO EXTRA, SO' NA MATINE'E:

UM ROUBO DIPLOMATICO

Interessantissimo drama policial, entre gente da alta roda em Paris

Gaumont — Paris

THEATRO RECREIO

Companhia Christiano de Souza

HOJE — Sexta-feira, 26 — HOJE

Unica representação do celebre drama em 4 actos de **JEAN AICARD** — Repertorio da COMEDIA FRANCEZA e THEATRO ANTOINE DE PARIS

Creação no Brasil de **Christano de Souza**

PAPA' LEBONNARD

DISTRIBUIÇÃO:

Lebonnard, CHRISTIANO DE SOUZA, Marquez d'Estrey, Ferreira de Souza; Roberto Lebonnard, Augusto **Campos**. Dr. André, Carlos d'Abreu. Joanna Lebonnard, Lucilia Peres. Madame Lebonnard, Maria del Carmen. Branca d'Estrey, Elisa Campos, Martha, creada, Julia Silva.

Numa pequena cidade de provincia de França

Actualidade

Mise-en-scene de Christiano de Souza

Scenarios de JAYME SILVA — Mobiliario da elegante Casa DOUX

Em ensaios — **Mulheres de passagem** (de Capus) estrondoso successo do Theatro Guitry, de Paris.

Brevemente — **Lisboa em Camisa**, peça extrahida do popular romance de Gervasio Lobato.

Amanhã — **Ultimo do Romance do Moço Pobre**

Domingo — Matinée ás 2 horas

CINEMATOGRAPHO PARISIENSE

FILIAES:
Rua da Imperatriz 63, Recife, Rua dos Andradas 281, Porto Alegre. Onde alugam-se e vendem-se films e apparelhos cinematographicos, para o norte e Sul do Brasil.

ESCRIPTORIOS:
Avenida Rio Branco, 183 — Rio. Alugam-se e vendem-se films e apparelhos cinematographicos. Rue Grétry, 3 — Paris. Escriptorio de Representação

Proprietario **J. R. STAFFA** 179, Avenida Rio Branco, 179

HOJE ✻ **HOJE** ✻ **HOJE** ✻ **HOJE** ✻ **HOJE**

No seu proposito de manter em o mundo artistico as suas tradições, o **Cinema Parisiense** apresenta hoje o ***film Mam'zelle Nitouche***, certo de que não desmentirá os altos creditos de arte e poesia, que têm feito de sua historia uma verdadeira cruzada atravéz de todas as tempestades, naturalmente advindas desta labuta de querer e mais poder, perante o publico carioca que nos assiste, que nos testemunha e nos apotheosa com seus applausos.

O FILM de hoje é a prova cabal de nosso empenho

MAM'ZELLE NITOUCHE

Grandiosa opereta comica, com 1.000 metros de extensão, concatenados em 3 partes e 84 bellissimos quadros da casa AMBROSIO, de Turim

DESCRIPÇÃO DA PEÇA

Esta opereta foi pela primeira vez levada á scena no Brasil, pela Companhia de Operetas — "Raphael Tombas" — tendo o celebre comico Lambéasse feito um deslumbrante successo no importante papel de Floridor.

O PARISIENSE está sempre na actualidade do seu successo, porque se não desenvida de suas tradições de arte. Por intermedio de seus agentes na Europa, por determinações expressas de sua casa de Paris, o CINEMA PARISIENSE se mantem positivamente em dia com o evoluir do mundo cinematographico, não admittindo, por isso, que outro qualquer estabelecimento seja o primeiro a exhibir creações de que elle possa ter a primazia.

A prova de sua prioridade nesta cruzada está bem patente ao publico carioca, que lhe faz justiça, applaudindo-o e querendo-o, pelo testemunho constante de seu mais alevantado empenho.

O film que hoje é offerecido ao publico carioca, dispensa commentario, por ser uma creação de arte assás conhecida da platéa brasileira.

Comtudo, é necessario que se diga, que mesmo nas grandes companhias theatraes, jamais foi desempenhada Man'Zelle Nitouche, como a fez montar a casa "Ambrosio". E esta asserção se justifica.

Ha scenas na opereta que, no palco, não pódem exceder de uma noticia, apenas, como no caso da fuga de Nitouche; e, entretanto no fino trabalho de "Ambrosio", tudo se reproduz com a precisão extraordinaria de todas as peripecias, com o *ensemble* principesco de todas as situações.

E' a primeira vez que o PARISIENSE exhibe, como film principal de seu programma uma alta comedia. E esta sua reserva se justifica pelo escrupulo de que se não esquece nunca, sempre que se trata do carinho que lhe merece o publico que o frequenta.

Uma comedia, ja pelo genero, já pelas liberdades que a si arrogam os escriptores, participa dessa brejeirice literaria contra a qual em vão se bateu Daudet. E, dahi, a reserva do PARISIENSE.

MAN'ZELLE NITHOUCHE, porém, é uma obra de arte innocente, finissima, literaria e inteiramente filiada á graça angelica do mais fino espirito.

Dispensamo-nos de encomios, para poupar o publico commentarios superfluos. Não obstante, daremos o entrecho da grandiosa comedia.

A casa Ambrosio, proseguindo na sua marcha para a perfeição, quiz montar este film sob uma linha simples e natural, inspirando-se no conceito do "brio" italiano, que não tem nada a invejar á "verve" franceza, nem ao "humour" inglez. — MAN'ZELLE NITOUCHE é um film honesto, espirituoso e dos mais divertidos.

DESCRIPÇÃO: — Denisa, moça educada no Convento das Andorinhas, é pedida em casamento pelo tenente Fernando, que se apresenta á Superiora do Convento, apoiado no seu pedido, pelo commandante Chateaubus seu superior director. A Madre Abbadessa hesita alguns momentos e como o regulamento do Convento prohibe as educandas de se communicarem com homens, ella consente por um favor especial, a que Fernando fale a Denisa através de um biombo e dando-se por um inspector do convento.

Aos seus pedidos, ferozmente escolasticos Denisa responde por uma impertinencia mechanica, recitativos que encantam Fernando. Em poucos minutos o casamento fica decidido. A Superiora do Convento ordena a Celestino, professor de musica do Convento, acompanhar Denisa á casa paterna. Esta ordem, é uma catastrophe para o velho maestro pois este, sob o pseudonymo de Floridor, deseja nessa noite, fazer levar á scena no theatro do logar, a sua nova opereta "Robet [illegible]" já annunciada com grande estrondo e esperada com grande curiosidade. Denisa, porém, que já conhece o segredo do maestro propõe-lhe que vá ao theatro, comprommettendo-se a ficar no hotel, muito tranquilla, até a sua volta. Celestino, ou melhor, Floridor acceita.

Acontece, porém, que no quarto contiguo acha-se Fernando; uma porta de communicação que ha entre os dois quartos, naturalmente acaba por abrir-se. Denisa diz então a Fernando que está no hotel á espera do maestro que fôra ao theatro e manifesta-lhe grande desejo de ir vêr a peça. Este, sem ter a minima suspeita de que Denisa é a sua noiva consente em acompanhal-a.

Corina, a prima-donna da Companhia, que ao mesmo tempo é amante do commandante Chateaubus e de Floridor, surprehende este ultimo a conversar com Denisa; tomando-o por um rival, faz... grève e não quer mais [illegible]. Desespero do empresario... O publico começa a impacientar-se. Quem ha de substituir a cantora? E neste momento que Denisa, a joven educanda do Convento das Andorinhas, torna-se Man'Zelle Nitouche cantora, pois que ella sabe de cór a opereta que seu professor de canticos religiosos.

Assim, pois, ella obtem um grande triumpho. O publico applaude-a calorosamente... O maestro nunca obteve successo egual. Os bastidores enchem-se de povo, que vem felicitar a joven artista. Entre o povo, porém, acha-se o terrivel commandante, que descobrindo Floridor, o seu rival junto a Corina, persegue-o de tal maneira, que obriga-o a fugir, abandonando o theatro, applausos, a gloria, emfim. Denisa segue-o. Sempre perseguidos, tomam como unico recurso o refugiarem-se no quartel, onde sob a protecção de Fernando, distarçam-se em soldados de cavallaria.

Durante os exercicios de equitação, Floridor cáe do cavallo e deve ser transportado ao hospital. Denisa, o novo soldado, é designado a acompanhal-o na ambulancia. Durante o trajecto, ambos fogem do carro de ambulancia e voltam para o Convento. Denisa, para justificar o seu regresso, declara á Madre Abbadessa que não quer casar-se e prefere fazer-se freira.

Entretanto, Fernando, que ficou loucamente apaixonado pela joven cantora Man'Zele Nitouche, sempre acompanhado pelo commandante, volta ao Convento a procurar a Superiora, afim de renunciar a mão de Denisa, porém, quando sempre separados pelo biombo protector, os dois jovens despedem-se e o tom de suas vozes os revela um ao outro... O biombo vôa pelos ares e os dois noivos abraçam-se apaixonadamente. E, assim, Fernando, cheio de alegria, descobre que Man'Zele Nitouche e Denisa não formam sinão uma pessoa; assim, elle, casa-se com as duas, sem que a lei o possa accusar de bigamia.

2ª parte - Rapazes Bravos

FILM DEDICADO A'S CREANÇAS

Exercicios de alumnos do grande gymnasio da Dinamarca em que centenas de meninos fórmam e evoluem numa precisão invejavel. Obedecem todos com a promptidão de experimentados militares, causando-nos admiração pela comprehensão nitida que têm as creanças de seus arduos deveres escolasticos.